

**NARODOWY  
SPIS Powszechny  
LUDNOŚCI I MIESZKAŃ**



**POwszechny SPIS ROLNY**

**2002**

**OSOBY  
NIEPEŁNOSPRAWNE**

**WOJEWÓDZTWO  
ZACHODNIOPOMORSKIE**

**ZESPÓŁ REDAKCYJNY URZĘDU STATYSTYCZNEGO  
W SZCZECINIE**

PRZEWODNICZĄCA  
Anna Pazdan

CZŁONKOWIE  
Mirosława Brzezińska, Idalia Dąbrowska, Małgorzata Radlińska,  
Barbara Rochowicz, Władysław Wiśniowski, Renata Wronkowska

SEKRETARZ KOORDYNATOR  
Ewa Kacperczyk

Autorzy opracowania: Kinga Grundo, Władysław Wiśniowski, Celina Zagrebska

Skład komputerowy: Wiesława Chicińska, Katarzyna Karolak,  
Jerzy Karolak, Barbara Sielska

Wykresy: Jerzy Karolak

Projekt okładki: Sylwester Jabłoński

Druk i oprawa: *Urząd Statystyczny w Olsztynie*  
*Wydział Poligrafii*  
*10-959 Olsztyn, ul. Kościuszki 78/82*

**Przy publikowaniu danych US prosimy o podanie źródła**

## PRZEDMOWA

*Niniejszym przekazuję Państwu kolejne opracowanie prezentujące wyniki Narodowego Spisu Powszechnego Ludności i Mieszkań, przeprowadzonego łącznie z Powszechnym Spisem Rolnym w dniach od 21 maja do 8 czerwca 2002 roku. Wyniki spisu zostały ustalone według stanu w dniu 20 maja 2002 roku.*

*Prezentowana publikacja stanowi opracowanie tematyczne, dotyczące osób niepełnosprawnych oraz gospodarstw domowych i rodzin z osobami niepełnosprawnymi. W opracowaniu zaprezentowano charakterystykę demograficzną i społeczno-ekonomiczną osób niepełnosprawnych, w tym informacje o ich liczbie i strukturze według płci, wieku, stanu cywilnego, poziomu wykształcenia, źródeł utrzymania oraz aktywności ekonomicznej tej populacji. Opracowanie zawiera również charakterystykę demograficzną i społeczną oraz warunki mieszkaniowe gospodarstw w domowych i rodzin z osobami niepełnosprawnymi. W uwagach analitycznych umieszczono także wybrane informacje z badania stanu zdrowia ludności Polski w 1996 roku, celem porównania ich z wynikami spisu.*

*Publikacja składa się z uwag ogólnych, metodycznych i uwag analitycznych oraz z części tabelarycznej, zawierającej dane zagregowane dla województwa oraz w przekroju terytorialnym.*

*Opracowanie jest dostępne także w wersji elektronicznej na płycie CD i na stronie internetowej Urzędu Statystycznego w Szczecinie ([www.stat.gov.pl/urzedy/szczec](http://www.stat.gov.pl/urzedy/szczec)).*

*Składam tą drogą serdeczne podziękowanie wszystkim, którzy przyczynili się do przygotowania, przeprowadzenia i opracowania wyników spisów. Wyrażam również nadzieję, że prezentowane informacje będą przydatne szerokiemu gronu odbiorców danych statystycznych.*

Dyrektor  
Urzędu Statystycznego  
w Szczecinie

  
Anna Pazdan

## SPIS TREŚCI

	Tabl.	Str.
Przedmowa .....	x	3
Uwagi ogólne .....	x	6
Uwagi metodyczne .....	x	11
Uwagi analityczne .....	x	22
Ważniejsze dane o ludności i osobach niepełnosprawnych, gospodarstwach domowych i gospodarstwach domowych z osobami niepełnosprawnymi, rodzinach i rodzinach z osobami niepełnosprawnymi .....	1	39
A. Osoby .....		39
B. Gospodarstwa domowe .....		41
C. Rodziny .....		43
Osoby niepełnosprawne według wieku i kategorii niepełnosprawności .....	2	44
Osoby niepełnosprawne według płci, miejsca zamieszkania i kategorii niepełnosprawności .....	3	58
Osoby niepełnosprawne według miejsca zamieszkania i kategorii niepełnosprawności .....	4	72
Osoby niepełnosprawne według ekonomicznych grup wieku i kategorii niepełnosprawności .....	5	80
Osoby niepełnosprawne w wieku 13 lat i więcej według poziomu wykształcenia i kategorii niepełnosprawności .....	6	88
Osoby niepełnosprawne w wieku 15 lat i więcej według stanu cywilnego faktycznego i kategorii niepełnosprawności .....	7	102
Osoby niepełnosprawne według głównego źródła utrzymania i kategorii niepełnosprawności .....	8	110
Osoby niepełnosprawne pobierające świadczenia z niezarobkowych źródeł utrzymania według rodzaju świadczeń, liczby źródeł i kategorii niepełnosprawności .....	9	124
Osoby niepełnosprawne w wieku 15 lat i więcej według aktywności ekonomicznej i kategorii niepełnosprawności .....	10	136
Osoby niepełnosprawne w wieku 15 lat i więcej według poziomu wykształcenia, kategorii niepełnosprawności i aktywności ekonomicznej .....	11	147
Osoby niepełnosprawne w gospodarstwach domowych z użytkownikiem gospodarstwa rolnego (działki rolnej) według powierzchni użytków rolnych i kategorii niepełnosprawności .....	12	158
Osoby niepełnosprawne w gospodarstwach zbiorowych według rodzaju obiektu zbiorowego zakwaterowania i kategorii niepełnosprawności .....	13	166
Osoby w gospodarstwach domowych z osobami niepełnosprawnymi według zdolności do wykonywania czynności podstawowych i kategorii niepełnosprawności .....	14	168

	Tabl.	Str.
Gospodarstwa domowe z osobami niepełnosprawnymi według zdolności do wykonywania czynności podstawowych, liczby osób niepełnosprawnych, składu pokoleniowego, grupy społeczno-ekonomicznej i głównego źródła utrzymania .....	15	170
Gospodarstwa domowe z osobami niepełnosprawnymi zamieszkałe w mieszkaniach według zdolności do wykonywania czynności podstawowych, przeciętnej liczby osób na 1 izbę w mieszkaniu, przeciętnej powierzchni użytkowej mieszkania na 1 osobę, standardu mieszkania, stopnia wyposażenia w instalację i właściciela mieszkania .....	16	176
Osoby w gospodarstwach domowych z osobami niepełnosprawnymi według kategorii niepełnosprawności i zdolności do wykonywania czynności podstawowych .....	17	186
Gospodarstwa domowe z osobami niepełnosprawnymi według kategorii niepełnosprawności, liczby osób niepełnosprawnych, składu pokoleniowego, grupy społeczno-ekonomicznej i głównego źródła utrzymania .....	18	188
Gospodarstwa domowe z osobami niepełnosprawnymi zamieszkałe w mieszkaniach według kategorii niepełnosprawności, przeciętnej liczby osób na 1 izbę w mieszkaniu, przeciętnej powierzchni użytkowej mieszkania na 1 osobę, standardu mieszkania i stopnia wyposażenia w instalację .....	19	191
Rodziny w gospodarstwach domowych z osobami niepełnosprawnymi według składu osobowego i typu rodziny biologicznej .....	20	196
Rodziny w gospodarstwach domowych z osobami niepełnosprawnymi według aktywności ekonomicznej rodziców i typu rodziny biologicznej .....	21	200
Rodziny w gospodarstwach domowych z osobami niepełnosprawnymi według źródła utrzymania głowy rodziny i typu rodziny biologicznej .....	22	204

### Znaki umowne:

Kreska	(–)	–	zjawisko nie wystąpiło
Zero	(0)	–	zjawisko istniało, w wielkości mniejszej od 0,5
	(0,0)	–	zjawisko istniało, w wielkości mniejszej od 0,05
Kropka	(.)	–	zupelny brak informacji albo brak informacji wiarygodnych
Znak	x	–	wypełnienie pozycji jest niemożliwe lub niecelowe
	„w tym“	–	oznacza, że nie podaje się wszystkich składników sumy

## UWAGI OGÓLNE

Narodowy Spis Powszechny Ludności i Mieszkań 2002 został wprowadzony ustawą o spisie z dnia 2 grudnia 1999r. (Dz. U. z 2000r. Nr 1, poz. 1 i Nr 93, poz. 1026). Spis ludności i mieszkań był przeprowadzany w dniach od 21 maja do 8 czerwca 2002 roku razem z Powszechnym Spisem Rolnym.

### **Narodowemu spisowi powszechnemu ludności i mieszkań 2002 podlegały:**

- 1) osoby stale zamieszkałe i czasowo przebywające w mieszkaniach, budynkach, obiektach i pomieszczeniach,
- 2) mieszkania i budynki, w których znajdują się mieszkania zamieszkane lub niezamieszkane oraz zamieszkane obiekty zbiorowego zakwaterowania i inne zamieszkane pomieszczenia nie będące mieszkaniami,
- 3) osoby niemające miejsca zamieszkania.

Lata dziewięćdziesiąte to okres przemian społeczno-ekonomicznych nie tylko w Polsce, ale także w wielu krajach Europy Środkowej i Wschodniej. Lata te charakteryzowały się daleko idącą integracją międzynarodową, która znalazła swoje odbicie m.in. w procesie dostosowywania krajowych systemów statystycznych, w tym wyników spisów, do wymogów międzynarodowych. Biuro Statystyczne ONZ, Europejska Komisja Gospodarcza oraz Unia Europejska wspólnie przygotowały propozycje tematów rekomendowanych do uwzględnienia w spisach powszechnych ok. 2000 r.<sup>1)</sup>. Propozycje te biorą pod uwagę znaczenie konkretnych aspektów sytuacji ludnościowej oraz potrzeby informacyjne poszczególnych krajów, a także potrzeby organizacji międzynarodowych związane z monitorowaniem i rozwijaniem polityki społecznej i regionalnej.

Zalecenia międzynarodowe nie są bezwzględnie obowiązujące dla poszczególnych krajów, aczkolwiek należy się liczyć z tym, iż Polska – podobnie jak każde inne państwo – ma obowiązek dostarczania porównywalnych informacji statystycznych do międzynarodowych baz danych. Należy jednak mieć na uwadze, że każdy kraj ma pewne tematy ściśle powiązane ze swoją specyfiką, które muszą być bezwzględnie badane w kolejnych spisach i z tego względu powinny stanowić stały element tematyki spisowej.

---

<sup>1)</sup> *Międzynarodowe rekomendacje do spisów ludności i mieszkań ok. 2000 r., zostały przyjęte na plenarnym posiedzeniu Konferencji Statystyków Europejskich w czerwcu 1997 r. w Genewie. Rekomendacje te zostały przedstawione w formie publikacyjnej, jako wspólne opracowanie EKG ONZ oraz Unii Europejskiej. Aktualnie dostępne są w wersji angielskiej, jako finalny dokument pt. „Zalecenia dla spisów ludności i mieszkań ok. 2000 r. w regionie EKG [Recommendations for the 2000 Censuses of Population and Housing in the ECE Region]”, EKG/Eurostat, New York and Geneva 1998 r.*

Wyniki spisu pozwalają na ocenę ilościowych i jakościowych zmian, jakie zaszły w społeczeństwie w okresie od poprzedniego spisu, charakteryzując kolejny etap jego rozwoju. Spis powszechny ludności jest swoistą fotografią społeczeństwa, przedstawiającą w danym momencie stan, rozmieszczenie i różnorodne struktury ludności, zamieszkałej na terenie całego kraju.

Poprzez porównanie wyników obu spisów 2002 oraz 1988 – istnieje możliwość rozpoznania kierunków i natężenia zmian rozwoju demograficzno-społecznego oraz zmian w infrastrukturze mieszkaniowej i potrzebach mieszkaniowych - w miarę możliwości - na każdym szczeblu podziału terytorialnego kraju, tj. na poziomie regionalnym: województw, podregionów (NTS-3) oraz lokalnym (powiatów i gmin). Należy przypomnieć, że reforma administracyjna wprowadziła powiaty, jako wydzielone jednostki administracyjne, które nie istniały w spisie z 1988r., jak również zmieniły się znacznie granice administracyjne województw. Dla potrzeb analizy zmian w czasie przeliczone zostały (w podstawowym zakresie) wyniki spisu 1988 według podziału administracyjnego obowiązującego aktualnie.

### **Doświadczenia polskie**

Znaczenie spisów ludności i mieszkań jest różne w poszczególnych krajach, w zależności od sprawności funkcjonowania systemów ewidencyjnych i rejestrów oraz od stopnia powiązania systemu badań statystycznych z administracyjnymi źródłami danych.

W naszym kraju znaczenie spisu ludności jest nadal bardzo duże. W ostatnim stuleciu przeprowadzono siedem spisów powszechnych ludności i mieszkań (1921, 1931, 1950, 1960, 1970, 1978 i 1988), jeden spis sumaryczny w 1946 r. oraz trzy spisy reprezentacyjne - (mikrospisy) - w latach: 1974, 1984 i 1995.

Dla Polski spis ludności i mieszkań 2002 jest badaniem szczególnym, ponieważ jest pierwszym pełnym spisem po głębokich przeobrażeniach społeczno - gospodarczych i ustrojowych, jakie miały miejsce w latach dziewięćdziesiątych. Przeobrażenia te spowodowały zmiany w dotychczasowych procesach demograficznych oraz głębokie przemiany struktury społeczno - zawodowej ludności oraz pojawienie się nowych zjawisk, nieznanych wcześniej na taką skalę, takich jak: bezrobocie, bezdomność, imigracja cudzoziemców do Polski oraz nasilenie się krótkookresowych migracji zagranicznych Polaków, nowe formy własności mieszkań.

### **Podstawowe cele spisu ludności i mieszkań 2002 to:**

1. Dostarczenie informacji o stanie i strukturze ludności, gospodarstw domowych i rodzin oraz informacji o mieszkaniach i warunkach mieszkaniowych – na najniższym poziomie podziału terytorialnego kraju;
2. Możliwie szeroka charakterystyka zmian, jakie zaszły w czasie w podstawowych strukturach demograficzno-społecznych ludności, gospodarstw domowych i rodzin oraz zmian w wielkości i standardzie zasobów mieszkaniowych;
3. Dostarczenie informacji niezbędnych do międzynarodowych porównań – poprzez uwzględnienie w opracowaniach standardów i zaleceń organizacji międzynarodowych.

**Zakres tematyczny spisu ludności i mieszkań w 2002 uwzględniał:**

1. Geograficzną charakterystykę ludności: miejsce zamieszkania oraz przebywania, migracje ludności (wewnętrzne i zagraniczne);
2. Demograficzną charakterystykę osób: płeć, wiek, stan cywilny (formalnoprawny i faktyczny);
3. Charakterystykę demograficzną gospodarstw domowych i rodzin: pozycję osób w gospodarstwie domowym i rodzinie, wielkość i skład gospodarstwa domowego i rodziny;
4. Charakterystykę społeczną osób: poziom wykształcenia oraz uczęszczanie do szkoły, kraj urodzenia, obywatelstwo, deklarowaną narodowość i język używany w rozmowach w domu;
5. Niepełnosprawność prawną i biologiczną;
6. Aktywność ekonomiczną ludności: pracujący, bezrobotni, bierni zawodowo, pracujący w indywidualnych gospodarstwach rolnych, zawód; rodzaj działalności zakładu pracy;
7. Główne i dodatkowe źródła utrzymania osób oraz pobieranie świadczeń społecznych;
8. Źródła utrzymania gospodarstwa domowego; samodzielność gospodarowania oraz zamieszkiwania;
9. Gospodarstwa zbiorowe i rodziny w tych gospodarstwach;
10. Mieszkania zamieszkane i niezamieszkane: stan zasobów mieszkaniowych;
11. Wielkość mieszkań i ich wyposażenie;
12. Samodzielność zamieszkiwania;
13. Charakterystykę budynków.

Tematyka ludnościowa została wzbogacona dzięki przeprowadzeniu dwóch badań towarzyszących spisowi, a mianowicie badania dzietności oraz długookresowych migracji ludności, jakie miały miejsce w latach 1989-2002.

**Badanie dzietności kobiet**

Badania dzietności kobiet (reprezentacyjne) są już tradycją w polskich spisach ludności. Po raz pierwszy takie badanie przeprowadzono przy spisie ludności w 1970 roku. Badanie przeprowadzone w 2002 roku było badaniem szczególnie ważnym z następujących powodów:

- 1) w latach dziewięćdziesiątych wystąpiła w naszym kraju głęboka depresja demograficzna, nie mająca precedensu w historii powojennej Polski,
- 2) począwszy od 1989 r. reprodukcja ludności w naszym kraju nie gwarantuje prostej zastępowalności pokoleń; aktualne prognozy ludności nie wskazują na zmianę procesu zmniejszającej się dzietności w perspektywie najbliższych 20 lat,
- 3) począwszy od 1999 roku ludność Polski zmniejsza się.

Badanie ankietowe zostało przeprowadzone na próbie prawie 350 tys. kobiet, będących w wieku powyżej 16 lat (bez względu na ich stan cywilny). Ankietowe badania dzietności są z założenia dobrowolne i taki charakter miało badanie przeprowadzone przy spisie ludności w roku 2002.



## **Badanie długookresowych migracji ludności w latach 1989 - 2002**

Badaniem zostało objętych prawie 4 mln osób, które zmieniały w latach 1989 – 2002 miejsce zamieszkania na pobyt stały lub na czas dłuższy niż 12 miesięcy. Badanie to obejmuje migracje wewnętrzne ludności oraz migracje zagraniczne. Wyniki badania migracji długookresowych nadal są w trakcie opracowania.

Uzyskane w spisie informacje o migracjach pozwolą określić faktyczne rozmiary przemieszczeń, ich zasięg przestrzenny i główne kierunki mobilności ludności w latach 90-tych. Ustalenie rozmiarów takiej kategorii migracji i liczby migrantów w bieżących badaniach jest niezwykle trudne z uwagi na stosunkowo skromny zakres dostępnych informacji.

Należy dodać, że lata dziewięćdziesiąte charakteryzują się zahamowaniem przemieszczeń terytorialnych ludności ze wsi do miast, wzrostem przepływów ludności z obszarów miejskich na wieś (głównie dotyczyło to ludności dwuzawodowej) oraz ograniczeniem migracji międzywojewódzkich. Projektowane badanie pozwoli na bardziej dokładny opis zjawiska migracji długookresowych, m.in. poprzez wskazanie przyczyn mobilności przestrzennej oraz potencjalnych zachowań osób i ich rodzin w nowych warunkach społeczno - ekonomicznego rozwoju kraju.

### **Formy upowszechniania wyników spisu**

Wyniki Powszechnego Spisu Ludności i Mieszkań 2002 dostarczają podstawowych informacji o liczbie i strukturach demograficznych i społeczno-ekonomicznych ludności, gospodarstw domowych i rodzin, zamieszkujących lub przebywających w Polsce oraz o rozmiarach zasobów mieszkaniowych, o ich jakości i wykorzystaniu.

Można wyróżnić cztery podstawowe formy upowszechniania danych spisowych:

- 1) Publikowanie danych;
- 2) Udostępnianie danych na nośnikach informatycznych;
- 3) Dostępność podstawowych danych poprzez Internet;
- 4) Udostępnianie danych poprzez Bank Danych Regionalnych.

Publikowanie wyników spisów jest już tradycją. Zatem, ta forma upowszechniania danych będzie kontynuowana. Jednak wobec gwałtownego rozwoju informatyki oraz nowoczesnych technologii komunikacji szczególna uwaga będzie zwrócona na ułatwienie odbiorcom korzystania z elektronicznych form dostępu do danych spisowych.

Przygotowywany w postaci tablic wynikowych zakres opracowania wyników spisu, nie wyczerpuje wszystkich możliwości wykorzystania danych spisowych. Wdrożony system informatyczny, w tym szeroki program symbolizacji automatycznej oraz automatycznego „wyprowadzania” wielu

informacji (zmiennych), pozwoli na opracowywanie wyników spisu również w innych niż proponowane układach korelacyjnych i przestrzennych.

### **Wykaz publikacji z wynikami spisu, przewidzianych do wydania**

Publikacje z wynikami spisu ludności i mieszkań 2002 będą wydawane w latach 2003-2004. Przewiduje się wydanie następujących tytułów, zawierających dane na poziomie wojewódzkim:

- 1) Ludność. Stan oraz struktura demograficzna i społeczno-ekonomiczna,
- 2) Gospodarstwa domowe i rodziny,
- 3) Ludność i gospodarstwa domowe związane z rolnictwem,
- 4) Mieszkania,
- 5) Zamieszkane budynki,
- 6) Warunki mieszkaniowe gospodarstw domowych i rodzin,
- 7) Aktywność ekonomiczna ludności,
- 8) Migracje ludności,

## UWAGI METODYCZNE

### DEFINICJE POJĘĆ

#### OSOBY NIEPEŁNOSPRAWNE

W spisie 2002 roku przyjęto zasady wyodrębniania tej kategorii osób, spójne metodologicznie ze stosowanymi w spisach z lat 1988 i 1978, tym samym została zachowana możliwość porównywania ich wyników.

**Osoba niepełnosprawna** to osoba, która posiadała odpowiednie orzeczenie wydane przez organ do tego uprawniony lub osoba, która takiego orzeczenia nie posiadała, lecz odczuwała ograniczenie sprawności w wykonywaniu czynności podstawowych dla swojego wieku (zabawa, nauka, praca, samoobsługa).

Zbiorowość osób niepełnosprawnych została podzielona na 2 podstawowe grupy:

- osoby niepełnosprawne **prawnie**, tj. takie, które posiadały odpowiednie, aktualne orzeczenie wydane przez organ do tego uprawniony,
- osoby niepełnosprawne **tylko biologicznie**, tj. takie, które nie posiadały orzeczenia, ale miały (odczuwały) całkowicie lub poważnie ograniczoną zdolność do wykonywania czynności podstawowych.

Kryterium zakwalifikowania danej osoby do zbiorowości osób niepełnosprawnych **prawnie** jest:

- dla osób w wieku 16 lat i więcej - posiadanie aktualnego orzeczenia wydanego przez odpowiedni organ orzekający, ustalającego niezdolność do pracy, stopień niepełnosprawności, celowość przekwalifikowania lub inwalidztwo,
- dla dzieci poniżej 16 roku życia - tj. urodzonych po 20 maja 1986 r. uprawnienie do pobierania zasiłku pielęgnacyjnego.

#### Osoby niepełnosprawne

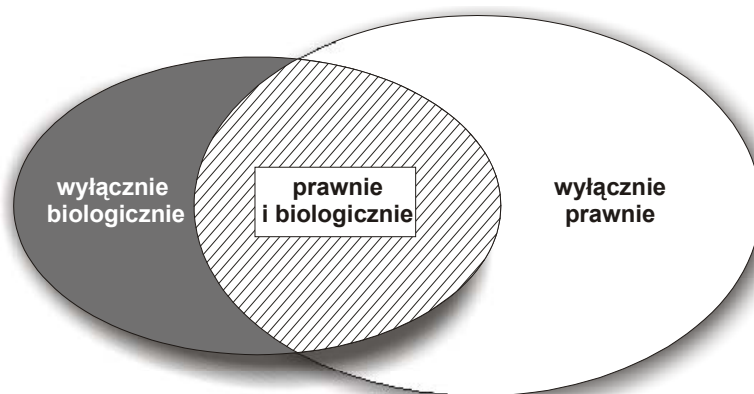

Zgodnie z ustawą z dnia 27 sierpnia 1997 r. o rehabilitacji zawodowej, społecznej oraz zatrudnieniu osób niepełnosprawnych, dla osób w wieku 16 lat i więcej ustalono 3 stopnie niepełnosprawności:

- **znaczny** ,
- **umiarkowany** ,
- **lekki** ,

orzekane przez powiatowy, wojewódzki lub były krajowy zespół orzekający o stopniu niepełnosprawności. W myśl ustawy inne orzeczenia wydane przez organy do tego upoważnione przed wejściem w życie ustawy (tj. przed 01.01.1998 r.) traktowane były na równi z orzeczeniami stopnia niepełnosprawności.

**Znaczny** stopień niepełnosprawności ma osoba o naruszonej sprawności organizmu, która jest:

1. niezdolna do podjęcia zatrudnienia,
2. zdolna do wykonywania zatrudnienia w zakładzie pracy chronionej albo w zakładzie aktywizacji zawodowej, wymagająca – niezbędnej w celu pełnienia ról społecznych – stałej lub długotrwałej opieki lub pomocy innej osoby, w związku ze znacznie ograniczoną możliwością samodzielnej egzystencji.

**Umiarkowany** stopień niepełnosprawności ma osoba o naruszonej sprawności organizmu, która jest zdolna do **zatrudnienia** na stanowisku pracy przystosowanym odpowiednio do potrzeb i możliwości wynikających z niepełnosprawności, wymagająca – w celu pełnienia ról społecznych – częściowej lub okresowej pomocy innej osoby w związku z ograniczoną możliwością samodzielnej egzystencji.

**Lekki** stopień niepełnosprawności ma osoba o naruszonej sprawności organizmu, zdolna do **zatrudnienia**, nie wymagająca pomocy innej osoby w pełnieniu ról społecznych.

**Wykaz równorzędnych orzeczeń kwalifikujących osobę do grupy osób niepełnosprawnych prawnie oraz określenia stosowane w klasyfikacji niepełnosprawności/inwalidztwa prawnego w latach 1988 i 2002 r.**

2002		1988
Stopień niepełnosprawności	Rodzaje orzeczeń równorzędnych	Grupa inwalidztwa
<b>znaczny</b>	— całkowita niezdolność do pracy i samodzielnej egzystencji	I grupa inwalidztwa
	— grupa inwalidztwa	
	— orzeczenie o długotrwałej niezdolności do pracy w gospodarstwie rolnym z uprawnieniem do zasiłku pielęgnacyjnego	
<b>umiarkowany</b>	— całkowita niezdolność do pracy	II grupa inwalidztwa
	— II grupa inwalidztwa	

**Wykaz równorzędnych orzeczeń kwalifikujących osobę do grupy osób niepełnosprawnych prawnie oraz określenia stosowane w klasyfikacji niepełnosprawności/inwalidztwa prawnego w latach 1988 i 2002 r. (dok.)**

2002		1988
Stopień niepełnosprawności	Rodzaje orzeczeń równorzędnych	Grupa inwalidztwa
<b>lekki</b>	— III grupa inwalidztwa	<b>III grupa inwalidztwa</b>
	— częściowa niezdolność do pracy	
	— celowość przekwalifikowania zawodowego	
	— orzeczenie o długotrwałej niezdolności do pracy w gospodarstwie rolnym bez uprawnienia do zasiłku pielęgnacyjnego	

*Zgodnie z obowiązującymi przepisami w NSP 2002 do grupy osób niepełnosprawnych prawnie nie zaliczono osób, które uzyskały orzeczenie o grupie inwalidztwa wydane przez MON lub MSWiA oraz orzeczeń o długotrwałej niezdolności do pracy w gospodarstwie rolnym wydanych przez KRUS po 31.12.1997.*

Uwzględniając subiektywną ocenę zdolności do wykonywania podstawowych czynności dla danego wieku, zbiorowość osób niepełnosprawnych prawnie podzielono na dwie grupy:

- osoby niepełnosprawne **prawnie i biologicznie**, tj. osoby, które posiadały orzeczenie i równocześnie miały (odczuwały) całkowicie lub poważnie ograniczoną zdolność do wykonywania czynności podstawowych,
- osoby niepełnosprawne **tylko prawnie** tj. osoby, które posiadały orzeczenie i nie miały (nie odczuwały) ograniczonej zdolności do wykonywania czynności podstawowych.

Czynności podstawowe dla danego wieku to:

- dla niemowląt – prawidłową reakcją na bodźce zewnętrzne (płacz, uśmiech, właściwe gesty i odruchy),
- dla dzieci w wieku przedszkolnym – zdolność brania udziału w grach i zabawach w grupie rówieśników,
- dla dzieci w wieku szkolnym – uczęszczanie do szkoły oraz uczestnictwo we wszystkich rodzajach obowiązkowych zajęć,
- dla osób w wieku aktywności zawodowej – praca zawodowa, nauka lub prowadzenie gospodarstwa domowego,
- dla osób w wieku starszym – podstawowa samoobsługa przy czynnościach higienicznych, zakupach, przyrządzaniu posiłków itp.

## KATEGORIA LUDNOŚCI

**Kategoria osób niepełnosprawnych** została wyodrębniona z ludności faktycznie zamieszkałej.

**Ludność faktycznie zamieszkała** obejmuje następujące grupy osób:

### 1. Mieszkające stale, które:

- a) były obecne w momencie spisu;
- b) były nieobecne w momencie spisu, ale ich nieobecność trwała mniej niż 2 miesiące;
- c) były nieobecne w momencie spisu przez okres dłuższy niż 2 miesiące, ale ich nieobecność wynikała z następujących powodów:
  - odbywania zasadniczej służby wojskowej lub innej w systemie skoszarowanym oraz uczestniczenia w misjach wojskowych;
  - przebywania w zakładzie karnym lub śledczym;
  - pobytu za granicą.

**2. Przebywające czasowo przez okres powyżej 2 miesięcy.** Dotyczy to osób, które mieszkają na stałe w innym miejscu (są tam zameldowane na pobyt stały), natomiast w miejscu spisania przebywają czasowo z następujących powodów: nauka, praca, warunki rodzinne lub mieszkaniowe, leczenie lub rehabilitacja, przebywanie w domu opieki.

Jako czas okresowej nieobecności lub przebywania przyjęty został czas faktyczny, a nie zamierzony.

Kategoria ludności faktycznie zamieszkałej nie uwzględnia osób przybyłych z zagranicy na pobyt czasowy, tj. tych, które nie posiadają stałego pobytu w Polsce (pozwolenia na osiedlenie się).

## WIEK

Wiek osób – określony liczbą lat ukończonych – ustalono poprzez porównanie pełnej daty urodzenia z dniem przeprowadzenia spisu (tzw. dniem krytycznym, tj. 20 maja 2002 roku).

W tablicach – obok tradycyjnych pięcioletnich lub dziesięcioletnich grup wieku wprowadzono również następujące ekonomiczne grupy:

- wiek przedprodukcyjny – mężczyźni i kobiety w wieku 0–17 lat,
- wiek produkcyjny – mężczyźni w wieku 18–64 lata, kobiety w wieku 18–59 lat, przy czym grupa ta została podzielona na :
  - wiek mobilny (18–44 lata mężczyźni i kobiety),
  - wiek niemobilny (45–64 lata mężczyźni i 45–59 lat kobiety), oraz
- wiek poprodukcyjny – mężczyźni w wieku 65 lat i więcej oraz kobiety w wieku 60 lat i więcej.

Ze względu na obowiązujące przepisy prawne dotyczące osób niepełnosprawnych zbiorowość została w niektórych tablicach podzielona na dwie grupy wieku:

- dzieci - 0 - 15 lat,
- dorośli – 16 lat i więcej.

oraz również **grupy pokoleniowe** ludności:

- młodzi - osoby w wieku 0-29 lat,
- w średnim wieku - osoby w wieku 30-59 lat,
- starsi - osoby w wieku 60 lat i więcej.

### **STAN CYWILNY FAKTYCZNY**

W spisie ludności 2002 był badany stan cywilny prawny oraz stan cywilny faktyczny. W tablicach zbiorowość osób niepełnosprawnych została przedstawiona według stanu cywilnego faktycznego.

Stan cywilny faktyczny osób został określony wtórnie, na podstawie charakteru związku, w jakim żyje dana osoba, tj. w oparciu o informacje dotyczące relacji z głową gospodarstwa domowego, stanu cywilnego prawnego oraz wzajemnych powiązań między osobami spisany.

Ustalono następujące kategorie faktycznego stanu cywilnego:

- kawaler, panna;
- żonaty, zamężna – w świetle prawa świeckiego lub kanonicznego i pozostający w faktycznym małżeństwie;
- partner, partnerka (partnerów wyodrębniano w ramach tego samego gospodarstwa domowego – bez względu na ich stan cywilny prawny);
- wdowiec/wdowa;
- rozwiedziony/rozwiedziona;
- separowany/separowana. Kategoria ta dotyczyła osób:
  - a) pozostających w separacji prawnej i nie tworzących formalnych związków (partnerskich) z innymi osobami;
  - b) o stanie cywilnym prawnym żonaty/zamężna – nie pozostających w związku małżeńskim i nie tworzących formalnych związków (partnerskich) z innymi osobami.

### **POZIOM WYKSZTAŁCENIA**

Poziom wykształcenia jest to najwyższy ukończony cykl kształcenia w szkole lub szkolenia w innym trybie i formie, uznany zgodnie z obowiązującym systemem szkolnictwa. Podstawą zaliczenia wykształcenia do określonego poziomu było uzyskanie świadectwo (dyplom) ukończenia odpowiedniej

szkoły: dziennej, wieczorowej, zaocznej czy eksternistycznej. Ze względu na nowy system szkolnictwa, wprowadzony reformą oświaty w dniu 1 stycznia 1999 roku, poziom wykształcenia został ustalony dla osób w wieku 13 lat i więcej.

**W spisie zastosowano następującą klasyfikację poziomu wykształcenia:**

- **wykształcenie wyższe**
  - ze stopniem naukowym co najmniej doktora,
  - z tytułem magistra, lekarza lub równorzędnym,
  - z tytułem inżyniera, licencjata, dyplomowanego ekonomisty,
- **policealne**
  - z maturą (pomaturalne),
  - bez matury,
- **średnie**
  - ogólnokształcące z maturą,
  - zawodowe z maturą,
  - ogólnokształcące bez matury,
  - zawodowe bez matury,
- **zasadnicze zawodowe,**
- **podstawowe ukończone,**
- **podstawowe nieukończone i bez wykształcenia szkolnego.**

Przyjęta w spisie 2002 roku klasyfikacja poziomu wykształcenia jest nieco rozszerzona w stosunku do spisu 1988 roku, dlatego w części dotyczącej analizy zmian uwzględniony został zakres porównywalny do 1988 roku. Uwaga ta dotyczy również wieku osób – w 1988 roku badaniem poziomu wykształcenia objęte były osoby, które ukończyły 15 lat. W 2002 roku, po reformie szkolnictwa z 1999 r., wprowadzającej 6-letnią szkołę podstawową i 3-letnie gimnazjum, badaniem poziomu wykształcenia objęto osoby w wieku 13 lat i więcej. Porównania struktur poziomu wykształcenia ludności z obu spisów zostały zaprezentowane z uwzględnieniem osób w wieku 15 lat i więcej.

Należy również zaznaczyć, że dane spisu 2002 roku – ze względu na termin jego przeprowadzenia (maj 2002 r., podczas gdy w 1988 r. był to grudzień) – nie w pełni obrazują porównywalną sytuację. W momencie przeprowadzania spisu (maj 2002 r.) uczniowie ostatnich klas, we wszystkich typach szkół, nie posiadali jeszcze świadectwa ukończenia szkoły, tym samym został im określony niższy poziom wykształcenia. Dane spisowe dotyczą zatem raczej stanu z początku roku szkolnego (lub z końca roku kalendarzowego 2001).

## **GOSPODARSTWA DOMOWE**

Osoby mieszkające w mieszkaniach lub zamieszkanym pomieszczeniach nie będących mieszkaniami (np. strych, barakowóz, przyczepa kempingowa, barka) tworzą gospodarstwa domowe.



**Przez gospodarstwo domowe rozumie się zespół osób spokrewnionych lub niespokrewnionych, mieszkających razem i wspólnie utrzymujących się.** Jeżeli któraś z osób mieszkających razem utrzymuje się oddzielnie, osoba ta tworzy odrębne jednoosobowe gospodarstwo domowe.

W spisywanym pomieszczeniu mogło mieszkać jedno, dwa, trzy lub więcej gospodarstw domowych.

W każdym gospodarstwie domowym wyodrębniano „głowę” gospodarstwa, wobec której ustalano stosunek pokrewieństwa (powinowactwa) wszystkich pozostałych członków gospodarstwa domowego.

**Głową gospodarstwa domowego w rozumieniu spisu jest ta osoba, która całkowicie lub w przeważającej części dostarcza środków utrzymania danemu gospodarstwu domowemu.** Jeżeli dwie lub więcej osób dostarczały środków utrzymania w jednakowym stopniu, za głowę gospodarstwa domowego uznano tę osobę, która tymi środkami rozporządza.

Na podstawie stosunku pokrewieństwa każdej osoby z głową gospodarstwa domowego oraz dodatkowych informacji: daty zawarcia związku małżeńskiego, informacji czyje jest dziecko lub czyim partnerem jest osoba żyjąca w związku nieformalnym ustalano skład rodzinny gospodarstwa domowego, tzn. liczbę i typy rodzin.

### **Gospodarstwa domowe z osobami niepełnosprawnymi**

Kryterium wyodrębniającym te gospodarstwa z ogółu gospodarstw domowych jest deklaracja przez przynajmniej jednego z członków gospodarstwa domowego całkowitego lub poważnego ograniczenia zdolności do wykonywania czynności podstawowych dla swojego wieku i/lub posiadanie odpowiedniego, aktualnego orzeczenia wydanego przez organ do tego uprawniony.

## **RODZINA**

Rodziny w spisach wyodrębnia się spośród osób wchodzących w skład gospodarstwa domowego.

**Rodzina (biologiczna)** w spisie definiowana jest jako dwie lub większa liczba osób, które są związane jako mąż i żona, wspólnie żyjący partnerzy (kohabitanci) – osoby płci przeciwnej lub jako rodzic i dziecko. Tak więc, rodzina obejmuje parę bez dzieci lub parę z jednym lub większą liczbą dzieci, albo też samotnego rodzica z jednym bądź większą liczbą dzieci.

### **Wyróżnia się następujące typy rodzin:**

- małżeństwo bez dzieci
- małżeństwo z dziećmi
- partnerzy bez dzieci
- partnerzy z dziećmi
- matka z dziećmi
- ojciec z dziećmi.

**Rodzina pełna** jest to rodzina z obojgiem rodziców (naturalnych lub innych) z dziećmi, natomiast rodzina niepełna jest to rodzina z jednym tylko rodzicem i dziećmi, tzn. samotna matka z dziećmi lub samotny ojciec z dziećmi.

**Rodzina z osobami niepełnosprawnymi** - małżeństwa/partnerzy bez dzieci, rodzina pełna lub niepełna, w której przynajmniej jedna osoba zadeklarowała całkowicie lub poważnie ograniczoną zdolność do wykonywania czynności podstawowych dla swojego wieku i/lub posiadała odpowiednie, aktualne orzeczenie wydane przez organ do tego uprawniony.

**Głowa rodziny** – jest to pojęcie umowne służące do przedstawienia struktury rodzin według źródła utrzymania.

## ŹRÓDŁA UTRZYMANIA GOSPODARSTW DOMOWYCH

**Źródła utrzymania gospodarstwa domowego** (główne i dodatkowe) wynikają z indywidualnych źródeł dochodów uzyskiwanych przez poszczególnych członków gospodarstwa domowego w okresie 12 miesięcy poprzedzających spis. Jeżeli członkowie gospodarstwa domowego uzyskiwali dochody z jednego rodzaju źródła, wówczas źródło to było głównym, a zarazem jedynym (wyłącznym) źródłem utrzymania ich gospodarstwa. Natomiast jeżeli uzyskiwali dochody, ze źródeł zaliczanych do różnych kategorii wówczas określenie, które z tych źródeł jest głównym, a które dodatkowym następowało według oświadczenia osób spisywanych.

Decydujące znaczenie dla określenia źródeł utrzymania gospodarstwa domowego miał rodzaj przeważającego dochodu osiąganego łącznie przez członków danego gospodarstwa, które ustalano poprzez łączenie indywidualnych dochodów pochodzących z tego samego źródła.

**Główne źródło utrzymania** gospodarstwa domowego jest to źródło, z którego pochodzi przeważająca część środków w budżecie domowym, przeznaczana na potrzeby wszystkich członków gospodarstwa domowego.

Wyróżnia się następujące grupy źródeł utrzymania:

- dochody (zarobki) z pracy osobiście wykonywanej, niezależnie od charakteru zatrudnienia,
- niezarobkowe źródło dochodów w tym między innymi emerytury, renty, zasiłki,
- inne dochody pochodzące:
  - z własności,
  - z najmu,
- pozostawanie na utrzymaniu innych osób posiadających własne źródło dochodów.

## AKTYWNOŚĆ ZAWODOWA

Z punktu widzenia analizy rynku pracy ludność w wieku 15 lat i więcej można podzielić (zgodnie z międzynarodowymi standardami) - na trzy podstawowe kategorie: pracujących, bezrobotnych i biernych zawodowo. Pracujący i bezrobotni tworzą razem kategorię **aktywnych zawodowo**.

Do **pracujących** zaliczono wszystkie osoby w wieku 15 lat i więcej, które w okresie badanego tygodnia:

- wykonywały przez co najmniej 1 godzinę pracę przynoszącą zarobek lub dochód tzn. były zatrudnione w charakterze pracownika najemnego, pracowały we własnym (lub dzierżawionym) gospodarstwie rolnym lub prowadziły własną działalność gospodarczą poza rolnictwem, pomagały (bez wynagrodzenia) w prowadzeniu rodzinnego gospodarstwa rolnego lub rodzinnej działalności gospodarczej poza rolnictwem,
- nie wykonywały pracy (np. z powodu choroby, urlopu, przerwy w działalności zakładu, trudnych warunków atmosferycznych, strajku), ale formalnie miały pracę jako pracownicy najemni bądź pracujący na własny rachunek,
- uczniowie, z którymi zakłady pracy lub osoby fizyczne zawarły umowę o naukę zawodu lub przyuczenie do określonej pracy, jeżeli otrzymywali wynagrodzenie.

**Bezrobotni** są to osoby w wieku 15 –74 lata, które spełniły jednocześnie trzy warunki:

- w okresie badanego tygodnia nie były osobami pracującymi,
- aktywnie poszukiwały pracy tzn. podjęły konkretne działania w ciągu 4 tygodni (wliczając jako ostatni - tydzień badany), aby znaleźć pracę,
- były gotowe (zdolne) podjąć pracę w tygodniu badanym i następnym.

Do bezrobotnych zostały zaliczone także osoby, które nie poszukiwały pracy, ponieważ miały pracę załatwioną i oczekiwały na jej rozpoczęcie.

**Ludność bierną zawodowo** (tzn. pozostająca poza siłą roboczą) stanowią osoby w wieku 15 lat i więcej, które nie zostały zaklasyfikowane jako pracujące lub bezrobotne, tzn. osoby, które w badanym tygodniu:

- nie pracowały, nie miały pracy i jej nie poszukiwały,
- nie pracowały, poszukiwały pracy, ale nie były zdolne (gotowe) do jej podjęcia w tygodniu badanym i następnym.

## **OBIEKTY ZBIOROWEGO ZAKWATEROWANIA**

Obiektem zbiorowego zakwaterowania jest zespół pomieszczeń zlokalizowanych w jednym lub kilku budynkach, zajętych przez jeden zakład świadczący usługi opiekuńczo–wychowawcze, opiekuńczo–lecnicze, hotelarskie bądź inne, w których zamieszkuje zwykle większa liczba osób.

Obiekty zbiorowego zakwaterowania można podzielić ze względu na okres zamieszkania na:

- stałego zamieszkania, są to: domy pomocy społecznej dla emerytów, zakłady opiekuńczo–lecnicze dla przewlekle chorych lub upośledzonych, klasztory, domy zakonne,
- dłuższego zamieszkania, są to: internaty, domy studenckie, hotele pracownicze, domy dziecka,
- krótkotrwałego pobytu, są to m. in.: hotele, motele, pensjonaty, domy wczasowe, a także szpitale, sanatoria, prewentoria.

W spisie 2002 roku – zgodnie z międzynarodowymi zaleceniami metodologicznymi – przyjęto szerszą klasyfikację obiektów, uwzględniając m.in. zakłady opiekuńcze dla samotnych kobiet w ciąży lub z małymi dziećmi, obiekty dla bezdomnych oraz obiekty instytucji wyznaniowych.

**KLASYFIKACJE** wykorzystywane w spisie:

1. ISCED 1997 – Międzynarodowe Normy Klasyfikacji Wykształcenia, UNESCO, Paryż 1997, której odpowiednikiem jest Polska Klasyfikacja Edukacji wprowadzona w maju 2003. ((Dz. U. z 2003 r. Nr 98, poz. 895).
2. Zalecenia dotyczące spisów ludności i mieszkań około roku 2000 w regionie EKG (*Recommendation for the 2000 Censuses of Population and Housing in the ECE Region, EKG ONZ, EUROSTAT*, polskie wydanie w serii „Zeszyty metodyczne i klasyfikacje” – tłumaczenie za wiedzą EKG ONZ).

## **MIESZKANIE**

**Mieszkanie** jest to lokal składający się z jednej lub kilku izb, łącznie z pomieszczeniami pomocniczymi, wybudowany lub przebudowany do celów mieszkalnych, konstrukcyjnie wydzielony (trwałymi ścianami) w obrębie budynku, do którego to lokalu prowadzi niezależne wejście z klatki schodowej, ogólnego korytarza, wspólnej sieni bądź z ulicy, podwórza lub ogrodu.

Za **izbę** uznano pomieszczenie w mieszkaniu oddzielone od innych pomieszczeń stałymi ścianami sięgającymi od podłogi do sufitu, z **bezpośrednim oświetleniem dziennym i o powierzchni nie mniejszej niż 4 m<sup>2</sup>**.

Izbami są pokoje oraz kuchnie spełniające powyższe kryteria. Inne pomieszczenia w mieszkaniu, takie jak: przedpokój, hol, łazienka, ubikacja, spiżarnia, schowek, garderoba, alkowa, obudowana weranda, ganek, są pomieszczeniami pomocniczymi i nie uznaje się ich za izby.

### **Powierzchnia użytkowa mieszkania**

Powierzchnia użytkowa mieszkania jest to suma powierzchni wszystkich pomieszczeń znajdujących się w obrębie mieszkania, a w szczególności: pokoi, kuchni (z oknem i bez okna), alkow, spiżarni, przedpokoi, holi, łazienek, ubikacji, obudowanej werandy lub ganku oraz innych pomieszczeń służących mieszkalnym lub gospodarczym potrzebom mieszkańców lokalu, bez względu na ich przeznaczenie i sposób użytkowania.

### **Wyposażenie mieszkania w instalacje techniczno-sanitarne**

Wykazano w spisie urządzenia czynne jak i chwilowo nieczynne, a także te, które już zainstalowano w mieszkaniu, ale nie podłączono ich jeszcze do sieci. Nie spisano natomiast urządzeń, które na skutek znacznych uszkodzeń były nieczynne dłużej niż rok.

**Wodociąg.** Jako wyposażone w wodociąg uznano mieszkanie, w obrębie którego znajdował się kran z wodą bieżącą.

**Ustęp splukiwany.** W spisie wykazano tylko urządzenia znajdujące się w obrębie mieszkań, splukiwane wodą ze spluczki podłączonej do instalacji wodociągowej. Informacje wykazano w podziale według rodzaju instalacji odprowadzającej nieczystości z budynku: do sieci kanalizacyjnej, do urządzenia lokalnego.

**Łazienka.** Za łazienkę uznano pomieszczenie w mieszkaniu, w którym zamontowana była wanna lub prysznic bądź oba te urządzenia oraz instalacja odprowadzająca zużyta wodę na zewnątrz budynku (do sieci, do szamba lub do innych odbiorników).

**Gaz.** Rozróżniono instalacje gazu z sieci i gazu z butli. Nie brano pod uwagę butli turystycznych, a jedynie butle o pojemności 11 kg i większe, w tym również „kontenery” z gazem płynnym, z których gaz dostarczany jest do więcej niż 1 mieszkania, np. do całego budynku wielomieszkaniowego lub kilku budynków jednorodzinnych.

**Sposób ogrzewania mieszkania.** Rozróżniono w spisie 3 główne sposoby ogrzewania:

- centralne ogrzewanie,
- piece,
- inny sposób.

**Za centralne ogrzewanie** uznano każdą instalację doprowadzającą ciepło (gorącą wodę, parę wodną lub powietrze) z centralnego źródła jego wytwarzania do poszczególnych pomieszczeń w mieszkaniu.

Na drugim stopniu podziału, mieszkania ogrzewane przy pomocy c.o. pogrupowano, w zależności od źródła wytwarzania ciepła, na wyposażone w:

- centralne ogrzewanie zbiorowe z sieci; wykazywano wówczas, gdy ciepło do mieszkania (mieszkań) doprowadzane było (siecią cieplną) z elektrociepłowni, ciepłowni, kotłowni osiedlowej lub lokalnej obsługującej więcej niż jeden budynek,
- centralne ogrzewanie zbiorowe ze źródła zasilającego jeden budynek wielomieszkaniowy – wykazywano wówczas, gdy ciepło do mieszkania (mieszkań) doprowadzane było z kotłowni obsługującej tylko ten jeden budynek. Do tej podgrupy zaliczono również mieszkania wyposażone w c.o. znajdujące się w budynku niemieszkalnym lub zbiorowego zakwaterowania, w których ciepło do mieszkań, jak też do innych pomieszczeń w tym budynku doprowadzone było z lokalnej kotłowni obsługującej ten budynek,
- centralne ogrzewanie indywidualne wykazywano wtedy, gdy źródło wytwarzania ciepła znajdowało się w budynku jednorodzinym (piec do c.o. zainstalowany we własnej kotłowni lub w innym pomieszczeniu, np. w piwnicy, bądź też zainstalowane było elektryczne ogrzewanie podłogowe), lub też źródło ciepła znajdowało się w obrębie mieszkania zlokalizowanego w budynku wielorodzinnym np. piec do c.o. zainstalowany w kuchni, w łazience (tzw. instalacja etażowa).

## UWAGI ANALITYCZNE

### OSOBY NIEPEŁNOSPRAWNE

Jedynym badaniem, które pozwala na ustalenie pełnej liczby osób niepełnosprawnych i umożliwia ich szczegółową charakterystykę, jest spis powszechny ludności. Temat ten, chociaż pod innym określeniem „inwalidztwo” i w zawężonym zakresie był obecny już w spisie 1921 roku, a po drugiej wojnie światowej w spisach w 1978 i 1988 roku. Ze względu na wprowadzoną z dniem 1.01.1998 roku zmianę podziału administracyjnego kraju, wyniki tych spisów nie będą jednak mogły być wykorzystane do porównań regionalnych z szerokim zestawem informacji uzyskanych w Narodowym Spisie Powszechnym Ludności i Mieszkań w 2002 roku.

#### Stan i struktura osób niepełnosprawnych w 2002 roku

Liczba osób niepełnosprawnych w województwie zachodniopomorskim w dniu 20.05.2002 roku wynosiła 233472 i stanowiła 13,7 % ludności województwa (w kraju 14,3 %). Podobnie jak w kraju w przybliżeniu co siódmy mieszkaniec województwa był osobą niepełnosprawną.

W gospodarstwach domowych mieszkało 228,5 tys. osób niepełnosprawnych, tj. 97,9 %, a w gospodarstwach zbiorowych niespełna 5 tys. czyli 2,1 %. Częstość występowania zjawiska niepełnosprawności była zdecydowanie wyższa w obiektach zbiorowego zakwaterowania niż w gospodarstwach domowych. Na 1000 osób zamieszkałych w gospodarstwach zbiorowych przypadało bowiem 214, a w gospodarstwach domowych 136 osób niepełnosprawnych.

Tabl. 1. Wazniejsze dane o osobach niepełnosprawnych w 2002 roku

WYSZCZEGÓLNIENIE	Ogółem	Mężczyźni	Kobiety	Miasta	Wieś
<b>O G Ó Ł E M</b> .....	<b>233472</b>	<b>110995</b>	<b>122477</b>	<b>155637</b>	<b>77835</b>
na 1000 ludności .....	137	134	141	132	150
<b>Niepełnosprawne prawnie razem</b> .....	<b>192767</b>	<b>94590</b>	<b>98177</b>	<b>128427</b>	<b>64340</b>
w wieku 16 lat i więcej o stopniu niepełnosprawności:	186277	90887	95390	124439	61838
znacznym .....	54818	23629	31189	39834	14984
umiarkowanym .....	58299	29719	28580	40255	18044
lekkim .....	61217	31842	29375	37959	23258
nieustalonym .....	11943	5697	6246	6391	5552
w wieku 0-15 lat z uprawnieniami do zasiłku pielęgnacyjnego .....	6490	3703	2787	3988	2502
<b>Niepełnosprawne tylko biologicznie</b> .....	<b>40705</b>	<b>16405</b>	<b>24300</b>	<b>27210</b>	<b>13495</b>
odczuwające ograniczenie sprawności:					
całkowite .....	5005	1911	3094	3389	1616
poważne .....	35700	14494	21206	23821	11879

Liczba osób niepełnosprawnych prawnie wyniosła 192,8 tys. (82,6 % zbiorowości niepełnosprawnych ogółem), a osób niepełnosprawnych tylko biologicznie 40,7 tys. (17,4 %).

Wśród osób niepełnosprawnych prawnie osoby dorosłe (w wieku 16 lat i więcej) stanowiły 96,6 %, a dzieci (w wieku 0-15 lat) 3,4 %. W zbiorowości osób dorosłych niepełnosprawnych prawnie (186,3 tys.) najliczniejszą grupę 61,2 tys. osób, tj. 32,9 % stanowiły osoby z orzeczeniem o lekkim stopniu niepełnosprawności, a nieco mniej 58,3 tys., tj. 32 % osoby z orzeczeniem o umiarkowanym stopniu niepełnosprawności, a wyraźnie mniej 54,8 tys., tj. 29,4 % osoby z orzeczeniem o znacznym stopniu niepełnosprawności. W grupie osób niepełnosprawnych tylko biologicznie zdecydowanie przeważały osoby o poważnym stopniu niepełnosprawności (35,7 tys., tj. 87,7 %).

W pełnej zbiorowości osób niepełnosprawnych kobiety stanowiły 52,5 % (w kraju 52,9 %), a osoby zamieszkałe w miastach 66,7 %.

Częstość występowania niepełnosprawności jest zróżnicowana terytorialnie (według województw i powiatów).

W maju 2002 roku największą częstość występowania niepełnosprawności odnotowano w województwie lubelskim (185 osób na 1000 mieszkańców), a najniższą w opolskim (100 osób na 1000 mieszkańców). Województwo Zachodniopomorskie ze wskaźnikiem 137 osób na 1000 mieszkańców (w kraju 143) uplasowało się na 5 miejscu.

**Tabl. 2. Osoby niepełnosprawne według płci i wieku, kategorii niepełnosprawności oraz podregionów i powiatów**

WYSZCZEGÓLNIENIE	Niepełnosprawni							na 1000 ludności
	ogółem	męż- czyźni	kobiety	prawnie	tylko biolo- gicznie	osoby dorosłe <sup>a)</sup>	dzieci <sup>b)</sup>	
	w liczbach bezwzględnych							
<b>Województwo .....</b>	<b>233472</b>	<b>110995</b>	<b>122477</b>	<b>192767</b>	<b>40705</b>	<b>223612</b>	<b>9860</b>	<b>137</b>
<b>Podregion szczeciński ...</b>	<b>155923</b>	<b>72797</b>	<b>83126</b>	<b>130559</b>	<b>25364</b>	<b>150026</b>	<b>5897</b>	<b>141</b>
<b>Powiat:</b>								
choszczeński .....	7841	3716	4125	6897	944	7540	301	155
goleniowski .....	11926	5721	6205	10265	1661	11344	582	154
gryficki .....	9587	4709	4878	8158	1429	9180	407	157
gryfiński .....	11817	5587	6230	9867	1950	11262	555	142
kamieński .....	6811	3289	3522	5741	1070	6552	259	142
łobeski .....	6376	3073	3303	5401	975	6120	256	165
myśliborski .....	10227	4877	5350	8492	1735	9878	349	150
policki .....	6190	2978	3212	5029	1161	5800	390	104
pyrzycki .....	6287	2899	3388	5397	890	6057	230	156

**Tabl. 2. Osoby niepełnosprawne według płci i wieku, kategorii niepełnosprawności oraz podregionów i powiatów (dok.)**

Wyszczególnienie	Niepełnosprawni							na 1000 ludności
	ogółem	męż- czyźni	kobiety	prawnie	tylko biolo- gicznie	osoby doroste <sup>a)</sup>	dzieci <sup>b)</sup>	
	w liczbach bezwzględnych							
Podregion szczeciński (dok.)								
stargardzki .....	18746	8795	9951	16067	2679	17959	787	156
Miasto Szczecin .....	55463	25035	30428	45487	9976	53820	1643	134
Miasto Świnoujście .....	4652	2118	2534	3758	894	4514	138	111
<b>Podregion koszaliński ....</b>	<b>77549</b>	<b>38198</b>	<b>39351</b>	<b>62208</b>	<b>15341</b>	<b>73586</b>	<b>3963</b>	<b>130</b>
<b>Powiat:</b>								
białogardzki .....	6177	3094	3083	4969	1208	5819	358	127
drawski .....	8135	4012	4123	6422	1713	7581	554	138
kołobrzeski .....	8526	4286	4240	6601	1925	8133	393	114
koszaliński .....	7611	3826	3785	5966	1645	7172	439	121
ślawieński .....	6874	3330	3544	5227	1647	6397	477	119
szczecinecki .....	10167	5030	5137	8214	1953	9651	516	131
świdwiński .....	6411	3257	3154	5090	1321	6069	342	129
wałeckie .....	11302	5289	6013	10215	1087	10868	434	205
Miasto Koszalin .....	12346	6074	6272	9504	2842	11896	450	114

<sup>a)</sup> W wieku 16 lat i więcej. <sup>b)</sup> W wieku 0-15 lat.

Ogólnie wyższą częstotliwością występowania niepełnosprawności charakteryzują się kobiety (141 na 1000 kobiet) niż mężczyźni (134 na 1000 mężczyzn) oraz ludność zamieszkała na wsi (150 na 1000 osób) niż w miastach (132 na 1000 osób). Stąd też z reguły wyższą częstotliwością występowania niepełnosprawności wykazują powiaty ziemskie, a zwłaszcza typowo rolnicze. W podregionie szczecińskim w 7 powiatach częstotliwość występowania niepełnosprawności przekracza 150 osób na 1000 ludności, a w całym podregionie wynosi 141 (więcej niż średnio w województwie). Najniższą częstotliwość występowania niepełnosprawności odnotowano w powiecie polickim (14 na 1000 osób), niską w miastach Świnoujście i Koszalin oraz w powiecie kołobrzeskim, a niższą od przeciętnej w województwie w 5 powiatach podregionu koszalińskiego i w mieście Szczecinie. Wyjątkowo wysoką częstotliwość występowania niepełnosprawności wykazuje ludność powiatu waleckiego (205 osób na 1000 ludności).



Wykres 1. Częstotliwość występowania niepełnosprawności w powiatach w 2002 roku

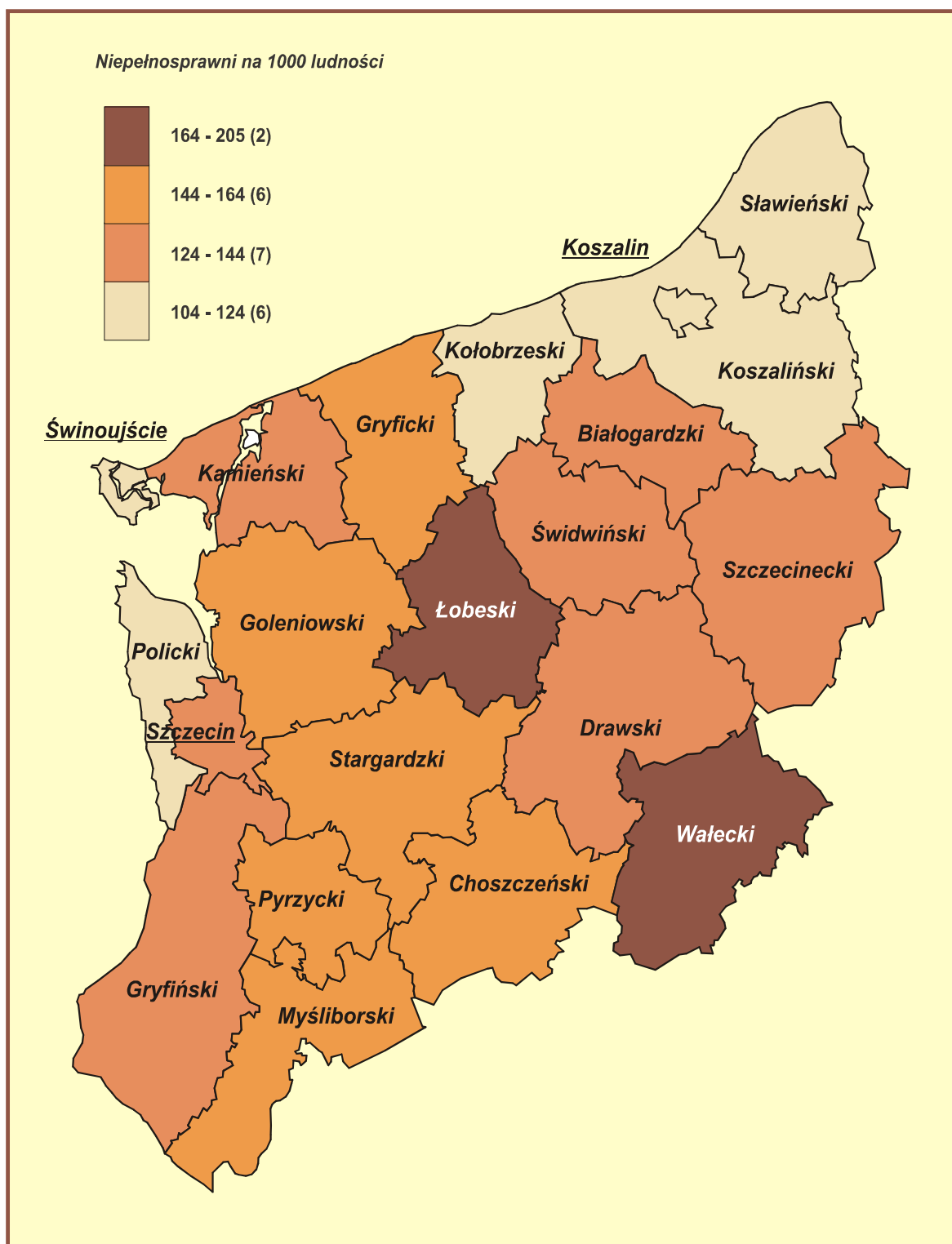

### Osoby niepełnosprawne według wieku

Zjawisko niepełnosprawności z dużym przybliżeniem odzwierciedla stan zdrowotny populacji województwa. Natężenie niepełnosprawności wzrasta bowiem wraz z wiekiem.

**Tabl. 3. Osoby niepełnosprawne według płci i wieku w 2002 roku**

WIEK	Ogółem			Mężczyźni	Kobiety
	w tysiącach	w odsetkach	na 1000 ludności danej grupy wieku		
<b>O G Ó Ł E M</b> .....	<b>233,5</b>	<b>100,0</b>	<b>137</b>	<b>134</b>	<b>141</b>
0 – 15 lat .....	9,9	4,2	30	33	26
16 – 19 .....	4,0	1,7	33	37	29
20 – 29 .....	9,6	4,1	35	41	29
30 – 39 .....	10,8	4,6	51	59	43
40 – 49 .....	34,9	15,0	122	133	112
50 – 59 .....	57,1	24,4	270	285	255
60 – 69 .....	45,5	19,5	341	374	316
70 – 79 .....	46,8	20,1	468	457	475
80 lat i więcej .....	14,9	6,4	541	506	556
Nieustalony .....	0,0	0,0	26	25	29

Ponad 70 % ogólnej liczby osób niepełnosprawnych stanowiły osoby w wieku 50 lat i więcej. Pięćdziesięciolatkiem stanowią blisko ¼ zbiorowości niepełnosprawnych. W tej grupie wiekowej więcej niż co czwarta kobieta i mężczyzna są niepełnosprawnymi. Częstotliwość występowania niepełnosprawności wśród kobiet jest wyższa wieku 70 lat i więcej, a w młodszych grupach wiekowych niższa niż wśród mężczyzn.

### Stan cywilny osób niepełnosprawnych

Niezależnie od płci i miejsca zamieszkania osoby niepełnosprawne w wieku 15 lat i więcej pozostawały najczęściej w związkach małżeńskich. Ponad 1/3 niepełnosprawnych kobiet stanowiły wdowy. Co 5-6 niepełnosprawny mężczyzna był kawalerem, a co 10 niepełnosprawna kobieta była panną. Wśród osób niepełnosprawnych rozwiedzionych więcej jest kobiet niż mężczyzn, a ponad 80 % z nich mieszka w miastach.

**Tabl. 4. Struktura osób niepełnosprawnych w wieku 15 lat i więcej według stanu cywilnego, płci i miejsca zamieszkania w 2002 roku**

WYSZCZEGÓLNIENIE	Ogółem	Stan cywilny faktyczny					
		kawalerowie, panny	żonaci, zamężne	wdowcy, wdowy	rozwiedzeni, rozwiedzione	separowani, separowane	nieustalony
<b>O G Ó Ł E M</b> .....	<b>100,0</b>	<b>13,6</b>	<b>58,0</b>	<b>21,0</b>	<b>6,0</b>	<b>1,3</b>	<b>0,1</b>
mężczyźni .....	100,0	17,8	68,6	6,7	5,5	1,3	0,1
kobiety .....	100,0	9,9	48,6	33,7	6,5	1,3	0,0
Miasta .....	100,0	12,8	57,3	21,0	7,5	1,3	0,1
Wieś .....	100,0	15,3	59,4	20,9	3,2	1,1	0,1

Struktura osób niepełnosprawnych według stanu cywilnego różni się znacznie od struktury osób pełnosprawnych.

**Wykres 2. Osoby w wieku 15 lat i więcej według stanu cywilnego faktycznego w 2002 roku**

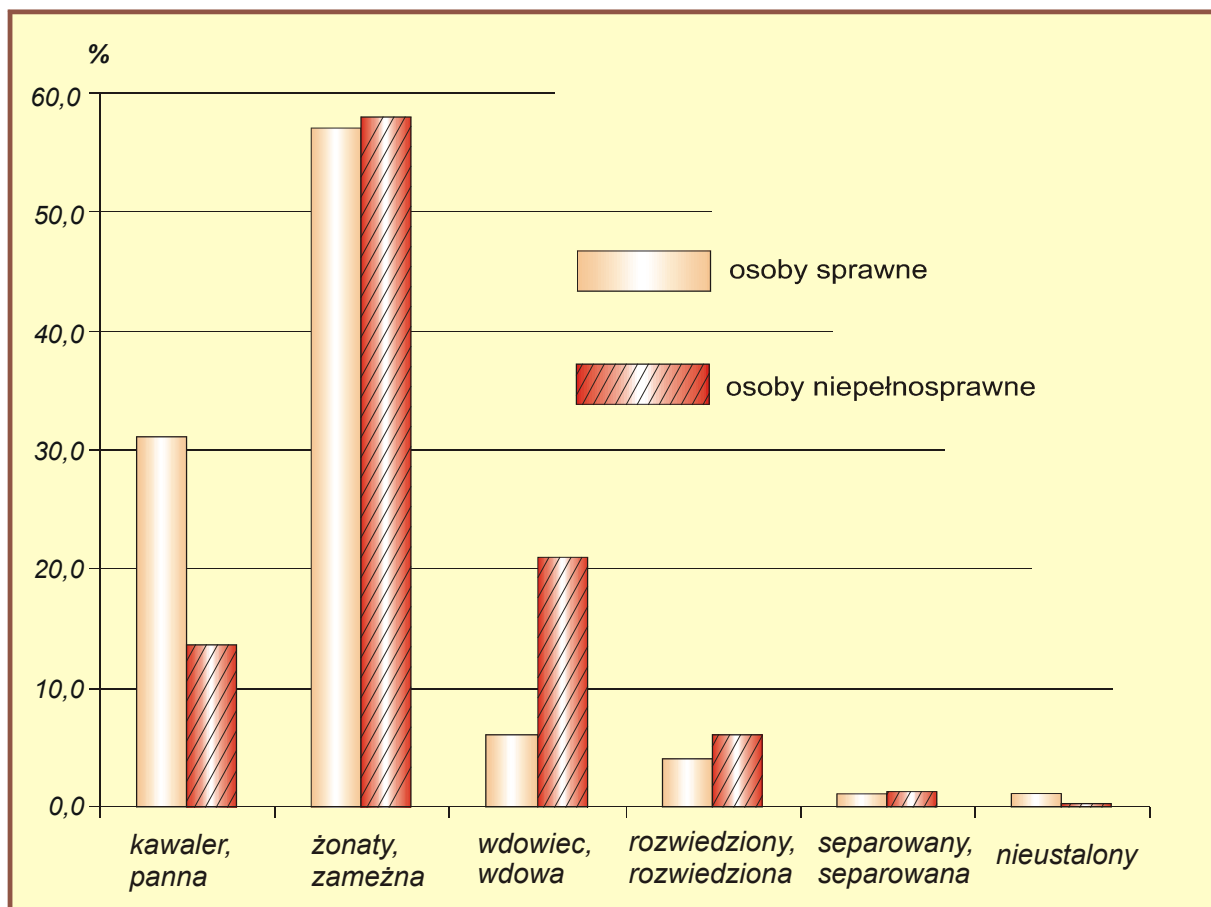

### Wykształcenie osób niepełnosprawnych

Podobnie jak wykształcenie ogółu ludności również wykształcenie osób niepełnosprawnych w latach dziewięćdziesiątych uległo poprawie. Nadal jednak wykształcenie osób niepełnosprawnych jest relatywnie niższe niż osób sprawnych.

**Wykres 3. Ludność w wieku 13 lat i więcej według poziomu wykształcenia w 2002 r.**

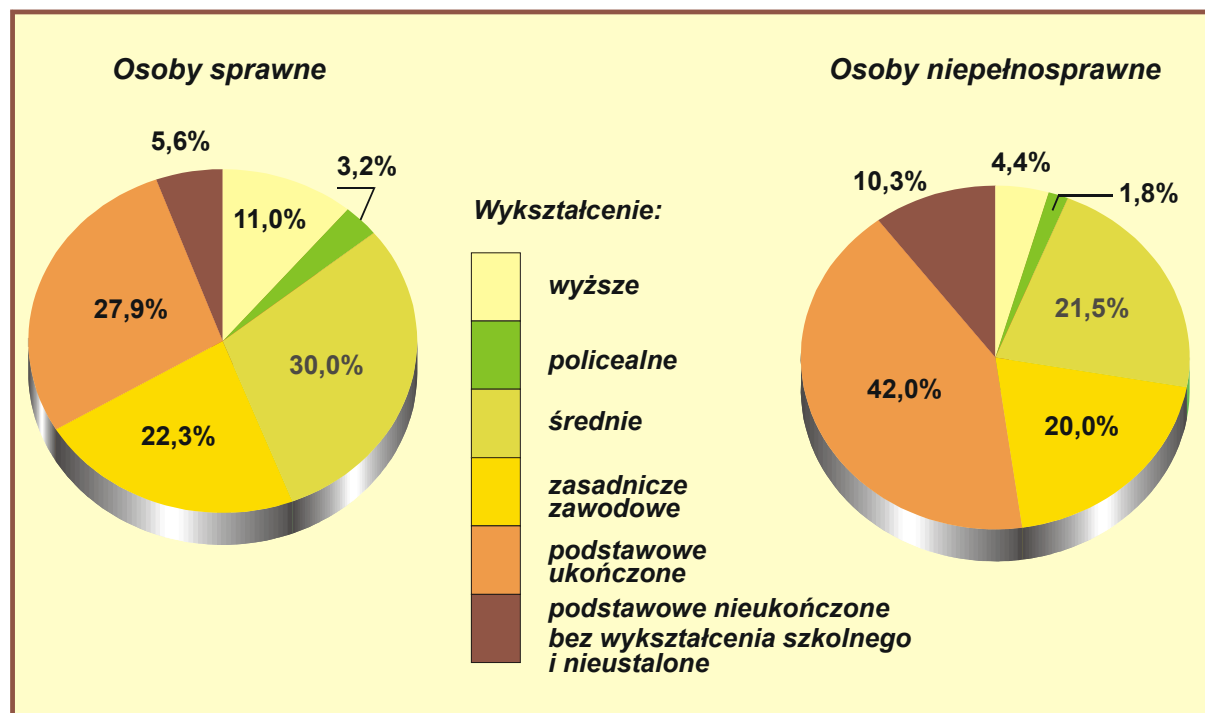

Poziom wykształcenia osób niepełnosprawnych wykazuje duże zróżnicowanie zarówno według płci jak i miejsca zamieszkania.

**Tabl. 5. Struktura osób niepełnosprawnych w wieku 13 lat i więcej według poziomem wykształcenia w 2002 roku**

WYSZCZEGÓLNIENIE	Ogółem	Poziom ukończonego wykształcenia					
		wyższe	policealne	średnie	zasadnicze zawodowe	podstawowe ukończone	podstawowe nieukończone; bez wykształcenia szkolnego i nieustalone
		w odsetkach					
<b>OGÓŁEM</b>	<b>100,0</b>	<b>4,4</b>	<b>1,8</b>	<b>21,5</b>	<b>20,0</b>	<b>42,0</b>	<b>10,3</b>
mężczyźni	100,0	5,6	1,2	21,7	27,3	37,2	7,1
kobiety . . . . .	100,0	3,3	2,3	21,4	13,5	46,3	13,6
Miasta . . . . .	100,0	5,8	2,3	27,6	21,1	36,0	7,2
Wieś . . . . .	100,0	1,4	0,7	9,3	17,8	54,2	16,6

Wśród osób niepełnosprawnych wyższym poziomem wykształcenia charakteryzowali się mężczyźni niż kobiety oraz mieszkańcy miast w porównaniu z mieszkańcami wsi. Ponad 2/3 mężczyzn niepełnosprawnych posiadało wykształcenia ponadpodstawowe, a - 40,5 % kobiet. Analogiczne wskaźniki dla niepełnosprawnych mieszkańców miast i wsi wynosiły odpowiednio (56,8 % i 29,2 %).

### Źródła utrzymania osób niepełnosprawnych

Najwięcej osób niepełnosprawnych utrzymuje się z niezarobkowego źródła utrzymania (tj. przede wszystkim z rent, emerytur, a także z różnego rodzaju zasiłków. W 2002 r. 84,9 % osób niepełnosprawnych utrzymywało się z niezarobkowych źródeł, a dochody z osobiście wykonywanej pracy wyniósł 6,3 % ogółu populacji osób niepełnosprawnych.

**Tabl. 6. Główne źródła utrzymania ludności ogółem i osób niepełnosprawnych w 2002<sup>a)</sup> roku**

WYSZCZEGÓLNIENIE	Ogółem	Praca	Niezarobkowe źródło utrzymania i inne dochody	Utrzymywani
<b>w tysiącach</b>				
Ludność ogółem .....	1698,2	519,2	474,5	680,1
Osoby sprawne .....	1464,7	504,5	276,4	659,7
Osoby niepełnosprawne .....	233,5	14,7	198,1	20,4
<b>w odsetkach</b>				
Ludność ogółem .....	100,0	30,6	28,0	40,0
Osoby sprawne .....	100,0	34,4	18,9	45,0
Osoby niepełnosprawne .....	100,0	6,3	84,9	8,8

<sup>a)</sup> W podziale nie uwzględniono 24,4 tys. osób, dla których nie ustalono źródła utrzymania.

### Aktywność ekonomiczna osób niepełnosprawnych

Wśród osób niepełnosprawnych aktywnych zawodowo przeważają mężczyźni (62 %) i to zarówno w miastach (61,3 %) jak i na wsi (63,4 %). W grupie osób niepełnosprawnych biernych zawodowo przeważają natomiast kobiety. Ich udział w ogólnej liczbie osób niepełnosprawnych biernych zawodowo w 2002 roku wynosił 55,6 %; w miastach 56,4 %, a na wsi 53,9 %.

**Tabl. 7. Osoby niepełnosprawne w wieku 15 lat i więcej według aktywności ekonomicznej, płci i miejsca zamieszkania w 2002 roku**

WYSZCZEGÓLNIENIE	Ogółem	Aktywni zawodowo			Bierni zawodowo	Nieustalony status na rynku pracy
		razem	pracujący	bezrobotni		
w tysiącach						
<b>O G Ó Ł E M</b> .....	<b>224,5</b>	<b>34,3</b>	<b>24,1</b>	<b>10,2</b>	<b>189,1</b>	<b>1,1</b>
mężczyźni .....	105,8	21,2	14,9	6,3	84,0	0,6
kobiety .....	118,7	13,1	9,2	3,9	105,1	0,5
<b>Miasta</b> .....	<b>150,1</b>	<b>23,9</b>	<b>16,3</b>	<b>7,6</b>	<b>125,5</b>	<b>0,7</b>
mężczyźni .....	69,7	14,6	10,0	4,6	54,7	0,4
kobiety .....	80,4	9,3	6,3	3,0	70,8	0,3
<b>Wieś</b> .....	<b>74,4</b>	<b>10,4</b>	<b>7,8</b>	<b>2,6</b>	<b>63,6</b>	<b>0,4</b>
mężczyźni .....	36,1	6,6	5,0	1,6	29,3	0,2
kobiety .....	38,3	3,8	2,9	0,9	34,3	0,2

Miarami umożliwiającymi porównanie stopnia aktywności zawodowej w poszczególnych grupach ludności są współczynniki aktywności zawodowej i wskaźniki zatrudnienia. Określają one udział osób aktywnych zawodowo i pracujących w populacji osób w wieku 15 lat i więcej.

W odniesieniu do ludności województwa w wieku 15 lat i więcej ogółem w 2002 roku ponad połowa (55,4 %) była aktywna zawodowo, czyli pracowała (40,3 %) lub poszukiwała pracy. Aktywność zawodowa osób niepełnosprawnych była znacznie niższa i odpowiednie współczynniki (wskaźniki) wynosiły: 15,3 % i 10,8 %.

**Tabl. 8 Współczynniki aktywności zawodowej i wskaźniki zatrudnienia ludności ogółem i osób niepełnosprawnych według płci i miejsca zamieszkania w 2002 roku**

WYSZCZEGÓLNIENIE	Ludność ogółem		Osoby niepełnosprawne	
	współczynnik aktywności zawodowej	wskaźnik zatrudnienia	współczynnik aktywności zawodowej	wskaźnik zatrudnienia
<b>O G Ó Ł E M</b> .....	<b>55,4</b>	<b>40,3</b>	<b>15,3</b>	<b>10,8</b>
mężczyźni .....	62,0	45,4	20,1	14,2
kobiety .....	49,3	35,5	11,0	7,7
Miasta .....	55,9	42,0	15,9	10,8
Wieś .....	54,2	36,1	14,0	10,6

Ogólnie można powiedzieć, że aktywność zawodowa osób niepełnosprawnych w 2002 roku była 3-4 krotnie niższa niż ogółu ludności w wieku 15 lat i więcej.

Poziom bezrobocia wśród osób niepełnosprawnych był zbliżony do obserwowanego dla ogółu ludności. Stopa bezrobocia dla osób niepełnosprawnych wynosiła w 2002 roku 29,6 % i była o 2,3 punktu procentowego wyższa niż dla ogółu ludności.

**Tabl. 9. Bezrobotni i stopa bezrobocia według płci i miejsca zamieszkania w 2002 roku**

WYSZCZEGÓLNIENIE	Bezrobotni w tys. <sup>a)</sup>		Stopa bezrobocia w %	
	ogółem	w tym osoby niepełnosprawne	ogółem	w tym osoby niepełnosprawne
<b>O G Ó Ł E M . . . . .</b>	<b>204,5</b>	<b>10,2</b>	<b>27,3</b>	<b>29,6</b>
mężczyźni . . . . .	108,1	6,3	26,8	29,5
kobiety . . . . .	96,4	3,9	27,9	29,8
Miasta . . . . .	132,6	7,6	24,9	31,9
Wieś . . . . .	71,9	2,6	33,4	24,5

<sup>a)</sup> W wieku 15 lat i więcej.

W podzbiorowościach osób niepełnosprawnych stopa bezrobocia była relatywnie wyższa, a zwłaszcza w miastach i jedynie na wsi kształtowała się na poziomie wyraźnie niższym.

## GOSPODARSTWA DOMOWE I RODZINY

### Stan i struktura osób niepełnosprawnych w gospodarstwach domowych

W 2002 roku w gospodarstwach domowych mieszkało 228,5 tys. osób niepełnosprawnych, tj. 97,9 % ogółu osób niepełnosprawnych.

**Tabl. 10. Ludność i osoby niepełnosprawne w gospodarstwach domowych i obiektach zbiorowego zakwaterowania według kategorii niepełnosprawności w 2002 roku**

WYSZCZEGÓLNIENIE	W liczbach bezwzględnych			W odsetkach		
	ogółem	w gospodarstwach domowych	w obiektach zbiorowego zakwaterowania	ogółem	w gospodarstwach domowych	w obiektach zbiorowego zakwaterowania
<b>Ludność ogółem . . . . .</b>	<b>1698214</b>	<b>1674931</b>	<b>23283</b>	<b>100,0</b>	<b>100,0</b>	<b>100,0</b>
W tym osoby niepełnosprawne . . . . .	233472	228500	4972	13,7	13,6	21,4
osoby niepełnosprawne prawnie razem . . . . .	192767	188798	3969	11,3	11,3	17,1
osoby niepełnosprawne tylko biologicznie . . . . .	40705	39702	1003	2,4	2,3	4,3

W ogólnej liczbie ludności województwa osoby niepełnosprawne stanowiły 13,7 %, w tym w ludności w gospodarstwach domowych 13,6 %, a wśród ludności zamieszkującej obiekty zbiorowego zakwaterowania - 21,4 %.

**Tabl. 11. Struktura osób niepełnosprawnych w gospodarstwach domowych według kategorii niepełnosprawności, płci i miejsca zamieszkania w 1996<sup>a)</sup> i 2002 roku**

WYSZCZEGÓLNIENIE	Ogółem w tys.	Niepełnosprawni prawnie					Niepełnosprawni tylko biologicznie odczuwający ograniczenie sprawności		
		dorośli o stopniu niepełnosprawności <sup>b)</sup>				dzieci <sup>c)</sup>	całkowite	poważne	
		razem	znacz- nym	umiarko- wanym	lekkim				
		w odsetkach							
<b>O G Ó Ł E M ..</b>	<b>1996</b>	<b>236,1</b>	<b>78,1</b>	<b>20,3</b>	<b>29,5</b>	<b>28,3</b>	<b>5,0</b>	<b>2,2</b>	<b>14,7</b>
	<b>2002</b>	<b>228,5</b>	<b>74,8</b>	<b>23,1</b>	<b>25,0</b>	<b>26,7</b>	<b>2,7</b>	<b>2,1</b>	<b>15,2</b>
mężczyźni ...	1996	108,1	80,4	16,4	33,6	30,4	5,8	2,5	11,3
	2002	108,2	76,9	20,8	26,8	29,3	3,2	1,7	13,0
kobiety .....	1996	128,0	76,1	23,5	26,0	26,5	4,3	1,9	17,7
	2002	120,3	72,9	25,2	23,4	24,3	2,2	2,5	17,3
Miasta .....	1996	165,8	75,9	21,7	30,6	23,5	5,7	2,3	16,1
	2002	152,5	76,0	25,3	26,0	24,8	2,5	2,2	15,2
Wieś.....	1996	70,3	83,3	16,8	26,9	39,6	3,3	1,9	11,5
	2002	76,0	72,3	18,8	23,1	30,5	3,1	2,0	15,3

<sup>a)</sup> Wynik badania stanu zdrowia ludności Polski w 1996 r. <sup>b)</sup> W 1996 r. w wieku 15 lat i więcej, a w 2002 r. w wieku 16 lat i więcej oraz bez osób o nieustalonym stopniu sprawności. <sup>c)</sup> W 1996 r. w wieku 0-14 lat, a w 2002 r. w wieku 0-15 lat z uprawnieniami do zasiłku pielęgnacyjnego.

Zarówno poziom jak i struktura osób niepełnosprawnych według wyników badania stanu zdrowotnego ludności Polski z 1996 roku i według danych NSP 2002 są zbieżne. Dotyczy to także struktury osób niepełnosprawnych według wieku.

**Tabl. 12. Struktura osób niepełnosprawnych w gospodarstwach domowych według grup wieku w latach 1996<sup>a)</sup> i 2002 roku**

WYSZCZEGÓLNIENIE	Ogółem	W wieku							
		0-14 lat	15-19	20-29	30-39	40-49	50-64	65 lat i więcej	
		w odsetkach							
<b>O G Ó Ł E M</b>	<b>1996</b>	<b>100,0</b>	<b>6,7</b>	<b>0,6</b>	<b>3,0</b>	<b>7,7</b>	<b>19,8</b>	<b>30,5</b>	<b>31,7</b>
	<b>2002</b>	<b>100,0</b>	<b>3,7</b>	<b>1,8</b>	<b>4,0</b>	<b>4,6</b>	<b>15,0</b>	<b>34,2</b>	<b>36,7</b>
mężczyźni ...	1996	100,0	7,1	0,5	2,4	10,0	20,1	35,3	24,5
	2002	100,0	4,5	2,2	5,1	5,6	17,0	37,4	28,2
kobiety .....	1996	100,0	6,3	0,6	3,6	5,7	19,5	26,5	37,8
	2002	100,0	3,0	1,5	3,1	3,6	13,2	31,2	44,4
Miasta .....	1996	100,0	7,2	0,8	3,2	7,5	21,0	28,9	31,4
	2002	100,0	3,4	1,7	3,8	4,3	14,8	34,2	37,8
Wieś .....	1996	100,0	5,4	0,0	2,7	7,9	16,9	34,5	32,6
	2002	100,0	4,2	1,9	4,5	5,2	15,5	34,0	34,6

<sup>a)</sup> Wynik badania stanu zdrowia ludności Polski w 1996 r.



**Wielkość gospodarstw domowych z osobami niepełnosprawnymi**

W 2002 roku ogólna liczba gospodarstw domowych w województwie wyniosła 608,1 tys., a wchodziło w ich skład 1674,9 tys. osób. Przeciętnie na 1 gospodarstwo domowe przypadało 2,75 osoby; w miastach 2,59, a na wsi 3,22 osoby. W blisko 70 % gospodarstw domowych (421,7 tys.) nie było osób niepełnosprawnych. W tych gospodarstwach przeciętna liczba osób wynosiła 2,74 i była minimalnie niższa od ogólnego wskaźnika.

**Tabl. 13. Gospodarstwa domowe i ludność w gospodarstwach domowych według występowania niepełnosprawności w 2002 roku**

WYSZCZEGÓLNIENIE	Gospodarstwa domowe			Ludność w gospodarstwach domowych			Przeciętna liczba osób w gospodarstwie domowym		
	razem	miasta	wieś	razem	miasta	wieś	razem	miasta	wieś
<b>O G Ó Ł E M . . . . .</b>	<b>608093</b>	<b>448612</b>	<b>159481</b>	<b>1674931</b>	<b>1160942</b>	<b>513989</b>	<b>2,75</b>	<b>2,59</b>	<b>3,22</b>
Gospodarstwo:									
bez osób niepełnosprawnych . . . . .	421740	320925	100815	1153468	828586	324882	2,74	2,58	3,22
z osobami niepełnosprawnymi . . . . .	186353	127687	58666	521463	332356	189107	2,80	2,60	3,22

Na wsi gospodarstwa domowe osób sprawnych i z osobami niepełnosprawnymi nie różniły się pod względem przeciętnej ich wielkości, a w miastach minimalnie.

**Tabl. 14. Gospodarstwa domowe według liczby osób i występowania niepełnosprawności w 2002 roku**

GOSPODARSTWA DOMOWE	Ogółem w liczbach bezwzględnych	Według liczby osób			
		1	2	3	4 i więcej
		w % ogółem			
<b>O G Ó Ł E M . . . . .</b>	<b>608093</b>	<b>25,0</b>	<b>24,3</b>	<b>20,9</b>	<b>29,9</b>
bez osób niepełnosprawnych . . . . .	421740	26,7	21,0	21,6	30,7
z osobami niepełnosprawnymi . . . . .	186353	21,1	31,6	19,1	28,2
<b>Miasta . . . . .</b>	<b>448612</b>	<b>27,0</b>	<b>25,5</b>	<b>21,6</b>	<b>25,9</b>
bez osób niepełnosprawnych . . . . .	320925	28,7	22,3	22,4	26,7
z osobami niepełnosprawnymi . . . . .	127687	22,9	33,5	19,7	23,9
<b>Wieś . . . . .</b>	<b>159481</b>	<b>19,1</b>	<b>20,9</b>	<b>18,7</b>	<b>41,3</b>
bez osób niepełnosprawnych . . . . .	100815	20,4	17,0	19,2	43,4
z osobami niepełnosprawnymi . . . . .	58666	17,0	27,5	17,8	37,7

Zwraca uwagę wyraźnie wyższy udział gospodarstw domowych dwuosobowych wśród gospodarstw domowych z osobami niepełnosprawnymi zarówno w miastach, jak i na wsi.

Wyniki NSP 2002 pozwalają także na analizę składu pokoleniowego gospodarstw domowych. W 2002 roku ponad 40 % gospodarstw domowych składało się głównie z osób młodych i w średnim wieku. Ta grupa gospodarstw dominowała zarówno w gospodarstwach domowych bez osób niepełnosprawnych (47,3 %) jak i w gospodarstwach domowych z osobami niepełnosprawnymi (31,0 %).

**Wykres 4. Struktura gospodarstw domowych według grup pokoleniowych osób wchodzących w ich skład w 2002 r.**

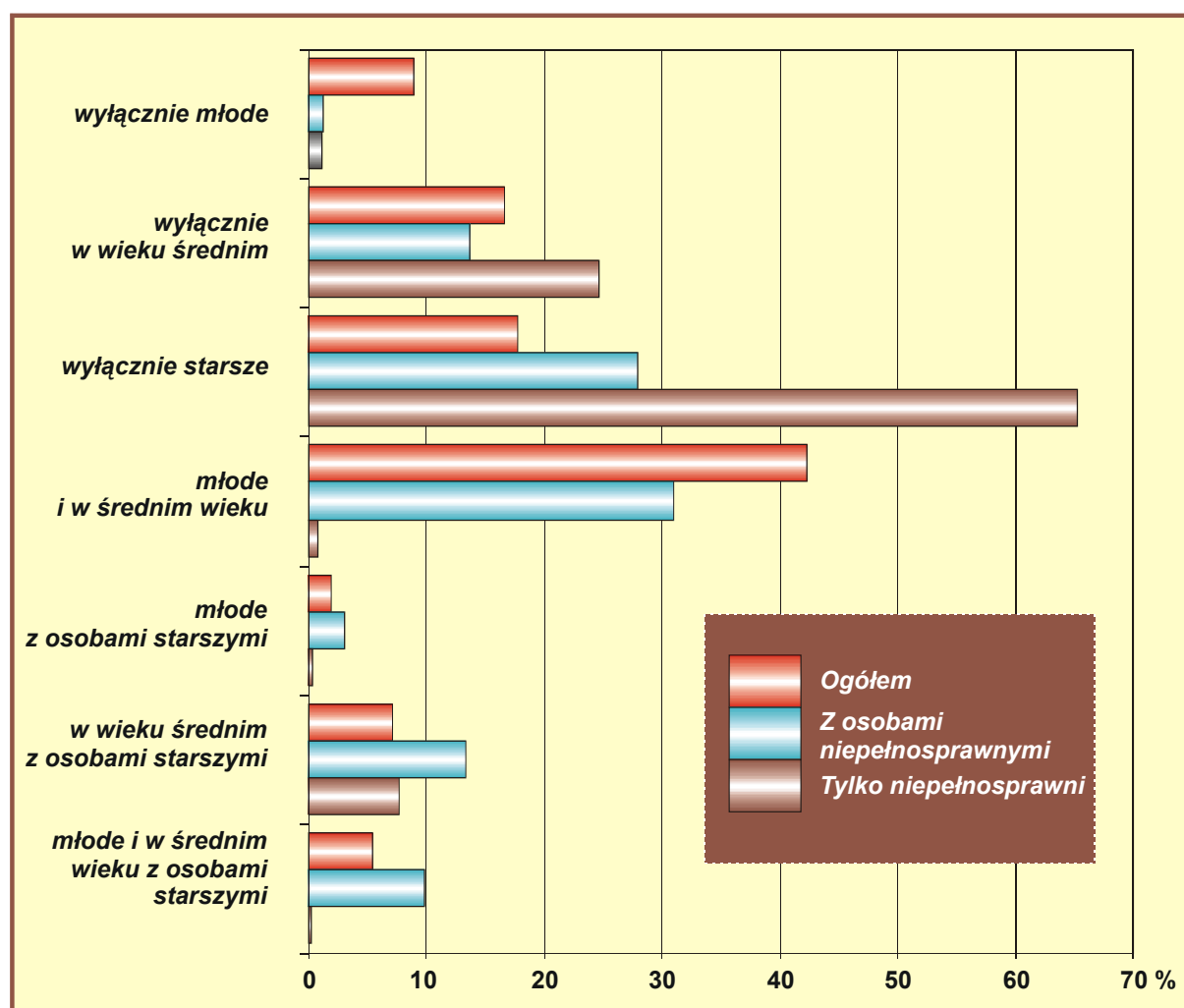

#### Warunki mieszkaniowe gospodarstw domowych z osobami niepełnosprawnymi

Dla osób niepełnosprawnych warunki mieszkaniowe mają szczególne znaczenie, gdyż mogą one ułatwiać lub utrudniać ich aktywność życiową.

Według danych NSP 2002 struktura gospodarstw domowych według przeciętnej powierzchni użytkowej mieszkania na 1 osobę w gospodarstwach domowych ogółem i w podzbiorowości gospodarstw bez osób niepełnosprawnych oraz gospodarstw z osobami niepełnosprawnymi jest zbliżona.

**Tabl. 15. Struktura gospodarstw domowych w mieszkaniach według przeciętnej powierzchni użytkowej mieszkania przypadającej na 1 osobę w 2002 roku**

GOSPODARSTWA DOMOWE	Gospodarstwa według przeciętnej powierzchni użytkowej mieszkania (w m <sup>2</sup> ) na 1 osobę <sup>a)</sup>								
	ogółem	poniżej 5,0 m <sup>2</sup>	5,0-6,9	7,0-9,9	10,0- 14,9	15,0- 19,9	20,0- 29,9	30,0 m <sup>2</sup> i więcej	nie ustalono
	w odsetkach								
<b>O G Ó Ł E M</b> .....	<b>100,0</b>	<b>0,3</b>	<b>1,6</b>	<b>7,3</b>	<b>21,5</b>	<b>20,9</b>	<b>23,4</b>	<b>24,9</b>	<b>0,1</b>
bez osób niepełno- sprawnych .....	100,0	0,3	1,6	7,6	22,3	21,1	22,2	24,7	0,2
z osobami niepełno- sprawnymi .....	100,0	0,3	1,4	6,7	19,7	20,4	26,1	25,3	0,1
<b>Miasta</b> .....	<b>100,0</b>	<b>0,3</b>	<b>1,4</b>	<b>7,0</b>	<b>21,2</b>	<b>22,1</b>	<b>24,0</b>	<b>23,8</b>	<b>0,2</b>
bez osób niepełno- sprawnych .....	100,0	0,3	1,4	7,3	22,0	22,1	22,8	23,9	0,2
z osobami niepełno- sprawnymi .....	100,0	0,2	1,2	6,4	19,4	21,9	27,2	23,6	0,1
<b>Wieś</b> .....	<b>100,0</b>	<b>0,4</b>	<b>2,1</b>	<b>8,1</b>	<b>22,4</b>	<b>17,5</b>	<b>21,6</b>	<b>27,8</b>	<b>0,1</b>
bez osób niepełno- sprawnych .....	100,0	0,5	2,2	8,5	23,5	17,7	20,3	27,1	0,1
z osobami niepełno- sprawnymi .....	100,0	0,4	1,9	7,3	20,4	17,1	23,8	29,0	0,1

<sup>a)</sup> Bez powierzchni wykorzystywanej wyłącznie do prowadzenia działalności gospodarczej.

Jedynie wszystkie typy gospodarstw domowych na wsi charakteryzują się najwyższym odsetkiem (27,8 %) osób zajmujących mieszkania o przeciętnej powierzchni powyżej 30 m<sup>2</sup> na osobę.

**Tabl. 16. Struktura gospodarstw domowych zamieszkałych w mieszkaniach według przeciętnej liczby osób na 1 izbę w mieszkaniu w 2002 r.**

GOSPODARSTWA DOMOWE	Gospodarstwa według przeciętnej liczby osób na 1 izbę w mieszkaniu <sup>a)</sup>								
	ogółem	poniżej 0,50	0,50- 0,99	1,00	1,01- 1,49	1,50- 1,99	2,00- 2,99	3,00 i więcej	nie ustalono
	w odsetkach								
<b>O G Ó Ł E M</b> .....	<b>100,0</b>	<b>12,6</b>	<b>37,1</b>	<b>22,7</b>	<b>13,3</b>	<b>8,3</b>	<b>4,9</b>	<b>1,0</b>	<b>0,1</b>
bez osób niepełno- sprawnych .....	100,0	12,6	35,5	23,4	13,8	8,5	5,0	1,1	0,1
z osobami niepełno- sprawnymi .....	100,0	12,6	40,6	21,4	12,1	7,9	4,6	0,8	0,0
<b>Miasta</b> .....	<b>100,0</b>	<b>12,4</b>	<b>38,7</b>	<b>24,2</b>	<b>12,2</b>	<b>7,2</b>	<b>4,2</b>	<b>1,0</b>	<b>0,1</b>
bez osób niepełno- sprawnych .....	100,0	12,4	37,2	24,7	12,7	7,4	4,3	1,1	0,1
z osobami niepełno- sprawnymi .....	100,0	12,4	42,7	22,9	10,8	6,7	3,8	0,7	0,0
<b>Wieś</b> .....	<b>100,0</b>	<b>13,0</b>	<b>32,5</b>	<b>18,7</b>	<b>16,4</b>	<b>11,4</b>	<b>6,8</b>	<b>1,1</b>	<b>0,0</b>
bez osób niepełno- sprawnych .....	100,0	12,9	30,4	19,2	17,4	11,7	7,1	1,2	0,1
z osobami niepełno- sprawnymi .....	100,0	13,1	36,1	18,0	14,8	10,7	6,3	1,0	0,0

<sup>a)</sup> Bez izb wykorzystywanych wyłącznie do prowadzenia działalności gospodarczej.

Również wskaźniki zagęszczenia mieszkań (liczba osób przypadających na 1 izbę w mieszkaniu) są podobne w poszczególnych typach gospodarstw.

W trzech prezentowanych grupach gospodarstw domowych blisko ¼ osób w mieszkaniach ma do dyspozycji przynajmniej 1 izbę. W mieszkaniach o nadmiernym zagęszczeniu (ponad 3 osoby) zamieszkuje zaledwie 1 % gospodarstw, a z osobami niepełnosprawnymi nawet mniej (0,8 %).

Zbliżone są również warunki mieszkaniowe prezentowanych grup gospodarstw pod względem stopnia wyposażenia mieszkań.

**Tabl. 17. Struktura gospodarstw domowych według stopnia wyposażenia mieszkań w instalacje w 2002 r.**

GOSPODARSTWA DOMOWE	Ogółem	W tym z osobami niepełno- sprawnymi	Miasta		Wieś	
			razem	w tym z osobami niepełno- sprawnymi	razem	w tym z osobami niepełno- sprawnymi
<b>O G Ó Ł E M</b> .....	<b>100,0</b>	<b>100,0</b>	<b>100,0</b>	<b>100,0</b>	<b>100,0</b>	<b>100,0</b>
Gospodarstwa, których mieszkanie wyposażone jest w:						
<b>wodociąg, ustęp i łazienkę</b>						
z c.o. zbiorowym						
z gazem .....	36,6	31,9	49,3	46,4	0,9	0,6
bez gazu .....	7,2	6,2	6,5	5,5	9,2	7,5
z c.o. indywidualnym						
z gazem .....	18,2	16,5	22,0	21,5	7,6	5,6
bez gazu .....	17,0	18,5	6,5	6,5	46,5	44,5
bez c.o.						
z gazem .....	4,1	4,7	5,5	6,7	0,3	0,3
bez gazu .....	6,8	8,7	2,7	3,4	18,2	20,2
<b>tylko w wodociąg</b>						
z c.o. zbiorowym						
z gazem .....	0,1	0,1	0,1	0,2	0,0	0,0
bez gazu .....	0,1	0,1	0,2	0,1	0,1	0,1
z c.o. indywidualnym						
z gazem .....	0,8	0,9	1,0	1,3	0,1	0,2
bez gazu .....	1,0	1,5	0,3	0,4	3,0	3,7
bez c.o.						
z gazem .....	2,6	3,2	3,4	4,6	0,1	0,1
bez gazu .....	4,2	6,0	1,9	2,7	10,6	13,2
<b>bez wodociągu</b>						
ale z innymi instalacjami .....	0,1	0,1	0,1	0,1	0,2	0,2
bez żadnych instalacji .....	0,9	1,3	0,2	0,3	2,8	3,4
<b>nie ustalono</b> .....	0,3	0,3	0,3	0,3	0,4	0,4

W 2002 roku około 37 % gospodarstw domowych mieszkało w mieszkaniach wyposażonych w podstawowe instalacje, w tym w miastach prawie połowa. W odniesieniu do gospodarstw z osobami niepełnosprawnymi wskaźniki te były zbliżone i wynosiły odpowiednio (31,9 %, 46,4 %).

### Główne źródła utrzymania gospodarstw domowych z osobami niepełnosprawnymi

Wyniki NSP 2002 pozwalają na stwierdzenie istotnych różnic w strukturze gospodarstw domowych według głównego źródła utrzymania gospodarstwa. Źródłem utrzymania gospodarstw osób sprawnych są najczęściej dochody z pracy (61,2 %), a gospodarstw z osobami niepełnosprawnymi głównie źródła niezarobkowe (73,7 %). Dotyczy to zarówno miast jak i wsi. Różnice te są jeszcze większe w odniesieniu do gospodarstw, w skład których wchodzi tylko osoby niepełnosprawne. Około 96 % tych gospodarstw utrzymuje się z niezarobkowych źródeł utrzymania i innych dochodów.

**Tabl. 18. Struktura gospodarstw domowych według głównego źródła utrzymania gospodarstwa w 2002 r.**

Gospodarstwa domowe	Ogółem	Główne źródło utrzymania gospodarstwa			
		praca	niezarobkowe źródło utrzymania i inne dochody	na utrzymaniu	nieustalone
w odsetkach					
<b>OGÓŁEM</b> .....	<b>100,0</b>	<b>50,4</b>	<b>44,1</b>	<b>4,6</b>	<b>0,9</b>
bez osób niepełnosprawnych	100,0	61,2	31,0	6,5	1,3
z osobami niepełnosprawnymi	100,0	25,9	73,7	0,4	0,0
w tym gospodarstwa w skład których wchodzi tylko niepełnosprawni .....	100,0	3,7	95,6	0,7	0,0
<b>Miasta</b> .....	<b>100,0</b>	<b>51,3</b>	<b>42,1</b>	<b>5,4</b>	<b>1,2</b>
bez osób niepełnosprawnych	100,0	61,3	29,7	7,4	1,6
z osobami niepełnosprawnymi	100,0	26,1	73,4	0,5	0,0
w tym gospodarstwa w skład których wchodzi tylko niepełnosprawni .....	100,0	4,0	95,2	0,8	0,0
<b>Wieś</b> .....	<b>100,0</b>	<b>47,9</b>	<b>49,4</b>	<b>2,4</b>	<b>0,3</b>
bez osób niepełnosprawnych	100,0	60,9	35,1	3,6	0,4
z osobami niepełnosprawnymi	100,0	25,5	74,2	0,3	0,0
w tym gospodarstwa w skład których wchodzi tylko niepełnosprawni .....	100,0	2,9	96,6	0,5	0,0

W gospodarstwach domowych, w skład których wchodzi tylko osoby niepełnosprawne na wsi 96,6 % gospodarstw utrzymywało się z niezarobkowych źródeł utrzymania i innych dochodów.

### Rodziny z osobami niepełnosprawnymi

Wśród 473,7 tys. rodzin spisanych w 2002 roku stwierdzono 136,2 tys. rodzin, w których przynajmniej 1 osoba była niepełnosprawna. Wynika z tego, że w prawie co trzeciej rodzinie w województwie znajdują się osoby niepełnosprawne. W miastach nieco mniej, a na wsi dokładnie w co trzeciej rodzinie. Z ogólnej liczby rodzin z osobami niepełnosprawnymi prawie 67 % mieszka w miastach, a nieco ponad 33 % na wsi.

**Tabl. 19. Rodziny według typu rodziny biologicznej w 2002 r.**

Rodziny	Ogółem	Małżeństwa		Partnerzy		Matka	Ojciec
		bez dzieci	z dziećmi	bez dzieci	z dziećmi	z dziećmi	
<b>w tysiącach</b>							
<b>O G Ó Ł E M</b> .....	<b>473,7</b>	<b>105,0</b>	<b>250,3</b>	<b>6,6</b>	<b>10,9</b>	<b>89,9</b>	<b>11,0</b>
Bez osób niepełnosprawnych .....	337,5	57,9	190,8	4,5	8,4	68,3	7,6
Z osobami niepełnosprawnymi.....	136,2	47,1	59,5	2,1	2,5	21,6	3,4
<b>w odsetkach</b>							
<b>O G Ó Ł E M</b> .....	<b>100,0</b>	<b>22,2</b>	<b>52,8</b>	<b>1,4</b>	<b>2,3</b>	<b>19,0</b>	<b>2,3</b>
Bez osób niepełnosprawnych .....	100,0	17,2	56,5	1,3	2,5	20,2	2,3
Z osobami niepełnosprawnymi.....	100,0	34,5	43,7	1,5	1,9	15,9	2,5

W zbiorowości rodzin z osobami pełnosprawnymi wyraźnie dominują małżeństwa z dziećmi, a w dalszej kolejności plasują się małżeństwa bez dzieci i matki samotnie wychowujące dzieci. W rodzinach z osobami niepełnosprawnymi kolejność jest podobna, ale różnice mniej wyraźne.

### Główne źródło utrzymania rodzin z osobami niepełnosprawnymi

Podobnie jak w przypadku gospodarstw z osobami niepełnosprawnymi, główne źródło utrzymania w rodzinach z osobami niepełnosprawnymi stanowiło niezarobkowe źródło utrzymania, w tym prawie w połowie tych rodzin była to renta inwalidzka.

**Tabl. 1. Ważniejsze dane o ludności i osobach niepełnosprawnych, gospodarstwach domowych i gospodarstwach domowych z osobami niepełnosprawnymi, rodzinach i rodzinach z osobami niepełnosprawnymi**  
**A. Osoby**

WYSZCZEGÓLNIENIE	Ogółem	Osoby		Ogółem	Osoby	
		sprawne	niepełnosprawne		sprawne	niepełnosprawne
	w liczbach bezwzględnych			w odsetkach		
<b>WEDŁUG WIEKU</b>						
<b>OGÓŁEM</b> .....	<b>1698214</b>	<b>1464742</b>	<b>233472</b>	<b>100,0</b>	<b>100,0</b>	<b>100,0</b>
0 - 15 lat .....	333784	323924	9860	19,7	22,1	4,2
16 - 19 .....	120937	116964	3973	7,1	8,0	1,7
20 - 29 .....	274461	264844	9617	16,2	18,1	4,1
30 - 39 .....	211453	200639	10814	12,5	13,7	4,6
40 - 49 .....	285045	250134	34911	16,8	17,1	15,0
50 - 59 .....	211430	154363	57067	12,5	10,5	24,4
60 - 69 .....	133389	87883	45506	7,9	6,0	19,5
70 - 79 .....	100022	53172	46850	5,9	3,6	20,1
80 lat i więcej .....	27502	12633	14869	1,6	0,9	6,4
nieustalony .....	191	186	5	0,0	0,0	0,0
<b>WEDŁUG MIEJSCA ZAMIESZKANIA I PŁCI</b>						
Miasta .....	1180559	1024922	155637	69,5	70,0	66,7
mężczyźni .....	567274	494415	72859	48,1	48,2	46,8
kobiety .....	613285	530507	82778	51,9	51,8	53,2
Wieś .....	517655	439820	77835	30,5	30,0	33,3
mężczyźni .....	260339	222203	38136	50,3	50,5	49,0
kobiety .....	257316	217617	39699	49,7	49,5	51,0
<b>WEDŁUG GŁÓWNEGO ŹRÓDŁA UTRZYMANIA</b>						
Dochody z pracy - razem .....	519158	504453	14705	30,6	34,4	6,3
poza rolnictwem .....	476960	464544	12416	28,1	31,7	5,3
praca najemna .....	410777	401024	9753	24,2	27,4	4,2
na rachunek własny .....	66183	63520	2663	3,9	4,3	1,1
w rolnictwie .....	42198	39909	2289	2,5	2,7	1,0
praca najemna .....	15758	15426	332	0,9	1,1	0,1
na rachunek własny .....	26440	24483	1957	1,6	1,7	0,8
Niezarobkowe źródła utrzymania - razem .....	471789	273791	197998	27,8	18,7	84,8
emerytura pracownicza, kombatancka .....	187959	138302	49657	11,1	9,4	21,3
emerytura rolna .....	23184	13986	9198	1,4	1,0	3,9
renta z tytułu niezdolności do pracy (renta inwalidzka) .....	112830	87	112743	6,6	0,0	48,3
renta rodzinna .....	35941	25823	10118	2,1	1,8	4,3
renta socjalna .....	7706	1875	5831	0,5	0,1	2,5
zasilek dla bezrobotnych .....	38078	36889	1189	2,2	2,5	0,5
zasilek pomocy społecznej .....	15696	13106	2590	0,9	0,9	1,1
inne .....	50395	43723	6672	3,0	3,0	2,9
Inne dochody .....	2737	2596	141	0,2	0,2	0,1
Na utrzymaniu .....	680114	659660	20454	40,0	45,0	8,8
Nieustalone .....	24416	24242	174	1,4	1,7	0,1

**Tabl. 1. Ważniejsze dane o ludności i osobach niepełnosprawnych, gospodarstwach domowych i gospodarstwach domowych z osobami niepełnosprawnymi, rodzinach i rodzinach z osobami niepełnosprawnymi (cd.)**  
**A. Osoby (dok.)**

WYSZCZEGÓLNIENIE	Ogółem	Osoby		Ogółem	Osoby	
		sprawne	niepełno- sprawne		sprawne	niepełno- sprawne
	w liczbach bezwzględnych			w odsetkach		
<b>WEDŁUG POZIOMU WYKSZTAŁCENIA W WIEKU 13 LAT I WIĘCEJ</b>						
<b>RAZEM</b> .....	<b>1441377</b>	<b>1215207</b>	<b>226170</b>	<b>100,0</b>	<b>100,0</b>	<b>100,0</b>
Wyższe .....	144034	134190	9844	10,0	11,0	4,4
Policealne .....	43172	39170	4002	3,0	3,2	1,8
Średnie .....	413705	365031	48674	28,7	30,0	21,5
Zasadnicze zawodowe .....	316444	271226	45218	22,0	22,3	20,0
Podstawowe:						
ukończone .....	433306	338217	95089	30,1	27,9	42,0
nieukończone i bez wykształ- cenia szkolnego .....	59727	37017	22710	4,1	3,1	10,0
Nieustalony .....	30989	30356	633	2,1	2,5	0,3
<b>WEDŁUG STANU CYWILNEGO FAKTYCZNEGO - W WIEKU 15 LAT I WIĘCEJ</b>						
<b>RAZEM</b> .....	<b>1390801</b>	<b>1166355</b>	<b>224446</b>	<b>100,0</b>	<b>100,0</b>	<b>100,0</b>
Kawaler, panna .....	393546	363088	30458	28,3	31,1	13,6
Żonaty, zamężna – razem .....	796045	665769	130276	57,2	57,1	58,0
w związku małżeńskim .....	760832	635536	125296	54,7	54,5	55,8
w związku partnerskim .....	35213	30233	4980	2,5	2,6	2,2
Wdowiec, wdowa .....	116466	69310	47156	8,4	5,9	21,0
Rozwiedziony, rozwiedziona .....	60659	47097	13562	4,4	4,0	6,0
Separowany, separowana .....	15231	12374	2857	1,1	1,1	1,3
Nieustalony .....	8854	8717	137	0,6	0,7	0,1
<b>WEDŁUG AKTYWNOŚCI EKONOMICZNEJ - W WIEKU 15 LAT I WIĘCEJ</b>						
<b>RAZEM</b> .....	<b>1390801</b>	<b>1166355</b>	<b>224446</b>	<b>100,0</b>	<b>100,0</b>	<b>100,0</b>
Aktywni zawodowo .....	748688	714397	34291	53,8	61,3	15,3
pracujący .....	544153	520020	24133	39,1	44,6	10,8
bezrobotni .....	204535	194377	10158	14,7	16,7	4,5
Bierni zawodowo .....	602107	413009	189098	43,3	35,4	84,2
Nieustalony status na rynku pracy .....	40006	38949	1057	2,9	3,3	0,5
Współczynnik aktywności zawo- dowej w % .....	55,4	63,4	15,3	x	x	x
Wskaźnik zatrudnienia w % .....	40,3	46,1	10,8	x	x	x
Stopa bezrobocia w % .....	27,3	27,2	29,6	x	x	x



**Tabl. 1. Ważniejsze dane o ludności i osobach niepełnosprawnych, gospodarstwach domowych i gospodarstwach domowych z osobami niepełnosprawnymi, rodzinach i rodzinach z osobami niepełnosprawnymi (cd.)**  
**B. Gospodarstwa domowe**

WYSZCZEGÓLNIENIE	Ogółem	Gospodarstwa domowe		Ogółem	Gospodarstwa domowe	
		bez osób niepełnosprawnych	z osobami niepełnosprawnymi		bez osób niepełnosprawnych	z osobami niepełnosprawnymi
	w liczbach bezwzględnych			w odsetkach		
<b>WEDŁUG LICZBY OSÓB W GOSPODARSTWIE DOMOWYM</b>						
<b>OGÓŁEM</b> .....	<b>608093</b>	<b>421740</b>	<b>186353</b>	<b>100,0</b>	<b>100,0</b>	<b>100,0</b>
1 osoba .....	151767	112520	39247	25,0	26,7	21,1
2 .....	147666	88758	58908	24,3	21,0	31,6
3 .....	126794	91172	35622	20,9	21,6	19,1
4 i więcej osób .....	181866	129290	52576	29,9	30,7	28,2
<b>WEDŁUG MIEJSCA ZAMIESZKANIA I PŁCI</b>						
Miasta .....	448612	320925	127687	73,8	76,1	68,5
Wieś .....	159481	100815	58666	26,2	23,9	31,5
<b>WEDŁUG SKŁADU POKOLENIOWEGO</b>						
<b>OGÓŁEM</b> .....	<b>608093</b>	<b>421740</b>	<b>186353</b>	<b>100,0</b>	<b>100,0</b>	<b>100,0</b>
Gospodarstwa domowe, w których są osoby:						
wyłącznie młode .....	54182	51861	2321	8,9	12,3	1,2
wyłącznie w średnim wieku .....	100961	75382	25579	16,6	17,9	13,7
wyłącznie starsze .....	107954	55884	52070	17,8	13,3	27,9
młode i w średnim wieku .....	257333	199582	57751	42,3	47,3	31,0
młode i starsze .....	11254	5753	5501	1,9	1,4	3,0
w średnim wieku i starsze .....	43258	18486	24772	7,1	4,4	13,3
młode, w średnim wieku i starsze .....	33037	14682	18355	5,4	3,5	9,8
w wieku nieustalonym .....	114	110	4	0,0	0,0	0,0
<b>WEDŁUG GŁÓWNEGO ŹRÓDŁA UTRZYMANIA</b>						
<b>OGÓŁEM</b> .....	<b>608093</b>	<b>421740</b>	<b>186353</b>	<b>100,0</b>	<b>100,0</b>	<b>100,0</b>
Dochody z pracy - razem .....	306450	258197	48253	50,4	61,2	25,9
poza rolnictwem .....	282985	240776	42209	46,5	57,1	22,7
praca najemna .....	237676	202237	35439	39,1	48,0	19,0
na rachunek własny .....	45309	38539	6770	7,5	9,1	3,6
w rolnictwie .....	23465	17421	6044	3,9	4,1	3,2
praca najemna .....	9773	8146	1627	1,6	1,9	0,9
na rachunek własny .....	13692	9275	4417	2,3	2,2	2,4
Niezarobkowe źródła utrzymania – razem .....	266089	129047	137042	43,8	30,6	73,6
emerytura pracownicza, kombatantska .....	126390	72815	53575	20,8	17,3	28,7
emerytura rolna .....	11368	5452	5916	1,9	1,3	3,2
renta z tytułu niezdolności do pracy (renta inwalidzka) .....	58371	36	58335	9,6	0,0	31,3
renta rodzinna .....	24290	15174	9116	4,0	3,6	4,9
renta socjalna .....	2347	685	1662	0,4	0,2	0,9
zasiłek dla bezrobotnych .....	14358	12159	2199	2,4	2,9	1,2
zasiłek pomocy społecznej .....	9784	7369	2415	1,6	1,7	1,3
inne .....	19181	15357	3824	3,2	3,6	2,1
Inne dochody .....	1796	1584	212	0,3	0,4	0,1
Na utrzymaniu .....	28027	27219	808	4,6	6,5	0,4
Nieustalone .....	5731	5693	38	0,9	1,3	0,0

**Tabl. 1. Ważniejsze dane o ludności i osobach niepełnosprawnych, gospodarstwach domowych i gospodarstwach domowych z osobami niepełnosprawnymi, rodzinach i rodzinach z osobami niepełnosprawnymi (cd.)**  
**B. Gospodarstwa domowe (dok.)**

WYSZCZEGÓLNIENIE	Ogółem	Gospodarstwa domowe		Ogółem	Gospodarstwa domowe	
		bez osób niepełnosprawnych	z osobami niepełnosprawnymi		bez osób niepełnosprawnych	z osobami niepełnosprawnymi
	w liczbach bezwzględnych			w odsetkach		

**WEDŁUG PRZECIĘTNEJ LICZBY OSÓB NA 1 IZBĘ W MIESZKANIU**

(bez pokoi wykorzystywanych wyłącznie do prowadzenia działalności gospodarczej)

<b>OGÓŁEM</b> .....	<b>607491</b>	<b>421264</b>	<b>186227</b>	<b>100,0</b>	<b>100,0</b>	<b>100,0</b>
poniżej 0,50 .....	76367	52911	23456	12,6	12,6	12,6
0,50-0,99 .....	225351	149757	75594	37,1	35,5	40,6
1,00 .....	138222	98454	39768	22,7	23,4	21,4
1,01-1,49 .....	80685	58149	22536	13,3	13,8	12,1
1,50-1,99 .....	50417	35625	14792	8,3	8,5	7,9
2,00-2,99 .....	29597	21039	8558	4,9	5,0	4,6
3,00 i więcej .....	6288	4807	1481	1,0	1,1	0,8
nieustalona .....	564	522	42	0,1	0,1	0,0

**WEDŁUG PRZECIĘTNEJ POWIERZCHNI UŻYTKOWEJ MIESZKANIA (w m<sup>2</sup>) NA 1 OSOBĘ**

(bez powierzchni wykorzystywanej wyłącznie do prowadzenia działalności gospodarczej)

<b>OGÓŁEM</b> .....	<b>607491</b>	<b>421264</b>	<b>186227</b>	<b>100,0</b>	<b>100,0</b>	<b>100,0</b>
poniżej 5,0 .....	1864	1358	506	0,3	0,3	0,3
5,0-6,9 .....	9544	6889	2655	1,6	1,6	1,4
7,0-9,9 .....	44410	31923	12487	7,3	7,6	6,7
10,0-14,9 .....	130816	94093	36723	21,5	22,3	19,7
15,0-19,9 .....	126766	88809	37957	20,9	21,1	20,4
20,0 -29,9 .....	142165	93487	48678	23,4	22,2	26,1
30,0 i więcej .....	151014	103927	47087	24,9	24,7	25,3
nieustalona .....	912	778	134	0,1	0,2	0,1

**WEDŁUG STANDARDU WARUNKÓW MIESZKANIOWYCH**

<b>OGÓŁEM</b> .....	<b>607491</b>	<b>421264</b>	<b>186227</b>	<b>100,0</b>	<b>100,0</b>	<b>100,0</b>
Niski stan techniczny budynków - mieszkania w budynkach wybudowanych przed:						
1979 r., z liczbą mieszkań 1 i z 1 izbą .....	136	89	47	0,0	0,0	0,0
1945 r., bez kanalizacji i z nieustaloną informacją o kanalizacji .....	8893	4852	4041	1,5	1,2	2,2
1971r., bez wodociągu i z nieustaloną informacją o wodociągu .....	393	208	185	0,1	0,0	0,1
Niedostateczne wyposażenie mieszkania w instalacje ...	35740	21080	14660	5,9	5,0	7,9
bez ustępu ale z wodociągiem .....	33569	19742	13827	5,5	4,7	7,4
bez ustępu i bez wodociągu .....	2171	1338	833	0,4	0,3	0,4
Nadmierne zaludnienie mieszkania - 3 i więcej osób na pokój .....	25819	19298	6521	4,3	4,6	3,5
Mieszkania o warunkach standardowych .....	536510	375737	160773	88,3	89,2	86,3

**Tabl. 1. Ważniejsze dane o ludności i osobach niepełnosprawnych, gospodarstwach domowych i gospodarstwach domowych z osobami niepełnosprawnymi, rodzinach i rodzinach z osobami niepełnosprawnymi (dok.)**  
**C. Rodziny**

WYSZCZEGÓLNIENIE	Ogółem	Rodziny		Ogółem	Rodziny	
		bez osób niepełnosprawnych	z osobami niepełnosprawnymi		bez osób niepełnosprawnych	z osobami niepełnosprawnymi
	w liczbach bezwzględnych			w odsetkach		
<b>WEDŁUG TYPU RODZINY BIOLOGICZNEJ</b>						
<b>OGÓŁEM</b> .....	<b>473679</b>	<b>337484</b>	<b>136195</b>	<b>100,0</b>	<b>100,0</b>	<b>100,0</b>
Małżeństwa bez dzieci .....	104970	57922	47048	22,2	17,2	34,5
Małżeństwa z dziećmi .....	250261	190732	59529	52,8	56,5	43,7
Partnerzy bez dzieci .....	6613	4543	2070	1,4	1,3	1,5
Partnerzy z dziećmi .....	10928	8398	2530	2,3	2,5	1,9
Matka z dziećmi .....	89884	68249	21635	19,0	20,2	15,9
Ojciec z dziećmi .....	11023	7640	3383	2,3	2,3	2,5
<b>WEDŁUG MIEJSCA ZAMIESZKANIA</b>						
Miasta .....	335653	244709	90944	70,9	72,5	66,8
Wieś .....	138026	92775	45251	29,1	27,5	33,2
<b>WEDŁUG ŹRÓDŁA UTRZYMANIA GŁOWY RODZINY</b>						
<b>OGÓŁEM</b> .....	<b>473679</b>	<b>337484</b>	<b>136195</b>	<b>100,0</b>	<b>100,0</b>	<b>100,0</b>
Dochody z pracy - razem .....	234077	206333	27744	49,4	61,1	20,4
poza rolnictwem .....	213107	189298	23809	45,0	56,1	17,5
praca najemna .....	175979	156661	19318	37,2	46,4	14,2
na rachunek własny .....	37128	32637	4491	7,8	9,7	3,3
w rolnictwie .....	20970	17035	3935	4,4	5,0	2,9
praca najemna .....	9158	7895	1263	1,9	2,3	0,9
na rachunek własny .....	11812	9140	2672	2,5	2,7	2,0
Niezarobkowe źródła utrzymania – razem .....	190105	88073	102032	40,1	26,1	74,9
emerytura pracownicza, kombatancka .....	80589	44293	36296	17,0	13,1	26,7
emerytura rolna .....	7390	3184	4206	1,6	0,9	3,1
renta z tytułu niezdolności do pracy (renta inwalidzka) .....	49915	32	49883	10,5	0,0	36,6
renta rodzinna .....	8935	5744	3191	1,9	1,7	2,3
renta socjalna .....	1232	381	851	0,3	0,1	0,6
zasilek dla bezrobotnych .....	17071	14453	2618	3,6	4,3	1,9
zasilek pomocy społecznej .....	6092	4694	1398	1,3	1,4	1,0
inne niezarobkowe źródła .....	18881	15292	3589	4,0	4,5	2,6
Inne dochody .....	1046	912	134	0,2	0,3	0,1
Na utrzymaniu .....	42264	36121	6143	8,9	10,7	4,5
Nieustalone źródło utrzymania .....	6187	6045	142	1,3	1,8	0,1

Tabl. 2. Osoby niepełnosprawne według wieku i kategorii niepełnosprawności

Lp.	KATEGORIE NIEPEŁNOSPRAWNOŚCI	Ogółem	W		
			0 – 15 lat	16 - 19	20 - 29
					<b>OGÓ</b>
<b>1</b>	<b>OGÓŁEM .....</b>	<b>233472</b>	<b>9860</b>	<b>3973</b>	<b>9617</b>
	Osoby odczuwające ograniczenie sprawności:				
2	całkowite .....	39474	1739	763	1807
3	poważne .....	127545	5681	2321	5069
4	Osoby nieodczuwające ograniczenia sprawności	66453	2440	889	2741
<b>5</b>	<b>NIEPEŁNOSPRAWNE PRAWNIE – RAZEM ..</b>	<b>192767</b>	<b>6490</b>	<b>2783</b>	<b>8331</b>
<b>6</b>	<b>W wieku 16 lat i więcej o stopniu niepełno-</b>	<b>186277</b>	<b>x</b>	<b>2783</b>	<b>8331</b>
	<b>sprawności .....</b>				
7	znacznym .....	54818	x	747	2136
8	umiarkowanym .....	58299	x	961	3394
9	lekkim .....	61217	x	596	2332
10	nieustalonym .....	11943	x	479	469
<b>11</b>	<b>W wieku 0-15 lat z uprawnieniami do zasiłku</b>	<b>6490</b>	<b>6490</b>	<b>x</b>	<b>x</b>
	<b>pielęgniacyjnego .....</b>				
<b>12</b>	<b>NIEPEŁNOSPRAWNE PRAWNIE I BIOLOGICZ-</b>	<b>126314</b>	<b>4050</b>	<b>1894</b>	<b>5590</b>
	<b>NIE .....</b>				
	odczuwające ograniczenie sprawności:				
13	całkowite .....	34469	1129	573	1671
14	poważne .....	91845	2921	1321	3919
<b>15</b>	<b>W wieku 16 lat i więcej o stopniu niepełno-</b>	<b>122264</b>	<b>x</b>	<b>1894</b>	<b>5590</b>
	<b>sprawności .....</b>				
16	znacznym .....	46810	x	658	1894
	odczuwające ograniczenie sprawności:				
17	całkowite .....	23014	x	360	1160
18	poważne .....	23796	x	298	734
19	umiarkowanym .....	39475	x	716	2329
	odczuwające ograniczenie sprawności:				
20	całkowite .....	6933	x	83	392
21	poważne .....	32542	x	633	1937
22	lekkim .....	32669	x	311	1218
	odczuwające ograniczenie sprawności:				
23	całkowite .....	2658	x	16	70
24	poważne .....	30011	x	295	1148
25	nieustalonym .....	3310	x	209	149
	odczuwające ograniczenie sprawności:				
26	całkowite .....	735	x	114	49
27	poważne .....	2575	x	95	100
<b>28</b>	<b>W wieku 0-15 lat z uprawnieniami do zasiłku</b>	<b>4050</b>	<b>4050</b>	<b>x</b>	<b>x</b>
	<b>pielęgniacyjnego .....</b>				
	odczuwające ograniczenie sprawności:				
29	całkowite .....	1129	1129	x	x
30	poważne .....	2921	2921	x	x
31	NIEPEŁNOSPRAWNE TYLKO PRAWNIE ....	66453	2440	889	2741
<b>32</b>	<b>W wieku 16 lat i więcej o stopniu niepełno-</b>	<b>64013</b>	<b>x</b>	<b>889</b>	<b>2741</b>
	<b>sprawności .....</b>				
33	znacznym .....	8008	x	89	242
34	umiarkowanym .....	18824	x	245	1065
35	lekkim .....	28548	x	285	1114
36	nieustalonym .....	8633	x	270	320

wieku							Lp.
30 - 39	40 - 49	50 - 59	60 - 69	70 - 79	80 lat i więcej	nieustalonym	
<b>lem</b>							
<b>10814</b>	<b>34911</b>	<b>57067</b>	<b>45506</b>	<b>46850</b>	<b>14869</b>	<b>5</b>	<b>1</b>
1696	4342	6749	7204	10727	4447	-	2
5658	18391	28635	25508	27622	8657	3	3
3460	12178	21683	12794	8501	1765	2	4
<b>9439</b>	<b>30863</b>	<b>52314</b>	<b>37437</b>	<b>35836</b>	<b>9269</b>	<b>5</b>	<b>5</b>
<b>9439</b>	<b>30863</b>	<b>52314</b>	<b>37437</b>	<b>35836</b>	<b>9269</b>	<b>5</b>	<b>6</b>
1867	4466	6734	10875	21936	6055	2	7
3287	9679	16335	14308	8354	1981	-	8
3687	14457	24979	10181	4215	768	2	9
598	2261	4266	2073	1331	465	1	10
<b>x</b>	<b>x</b>	<b>x</b>	<b>x</b>	<b>x</b>	<b>x</b>	-	<b>11</b>
5979	18685	30631	24643	27335	7504	3	12
1582	4078	6419	6535	9395	3087	-	13
4397	14607	24212	18108	17940	4417	3	14
<b>5979</b>	<b>18685</b>	<b>30631</b>	<b>24643</b>	<b>27335</b>	<b>7504</b>	<b>3</b>	<b>15</b>
1633	3875	5722	9343	18446	5238	1	16
1008	2165	3127	4454	8152	2588	-	17
625	1710	2595	4889	10294	2650	1	18
2256	6589	10905	9356	5821	1503	-	19
412	1301	2154	1435	857	299	-	20
1844	5288	8751	7921	4964	1204	-	21
1953	7674	13061	5428	2504	519	1	22
131	532	995	547	257	110	-	23
1822	7142	12066	4881	2247	409	1	24
137	547	943	516	564	244	1	25
31	80	143	99	129	90	-	26
106	467	800	417	435	154	1	27
<b>x</b>	<b>x</b>	<b>x</b>	<b>x</b>	<b>x</b>	<b>x</b>	-	<b>28</b>
x	x	x	x	x	x	-	29
x	x	x	x	x	x	-	30
3460	12178	21683	12794	8501	1765	2	31
<b>3460</b>	<b>12178</b>	<b>21683</b>	<b>12794</b>	<b>8501</b>	<b>1765</b>	<b>2</b>	<b>32</b>
234	591	1012	1532	3490	817	1	33
1031	3090	5430	4952	2533	478	-	34
1734	6783	11918	4753	1711	249	1	35
461	1714	3323	1557	767	221	-	36

Tabl. 2. Osoby niepełnosprawne według wieku i kategorii niepełnosprawności (cd.)

Lp.	KATEGORIE NIEPEŁNOSPRAWNOŚCI	Ogółem	W		
			0 – 15 lat	16 - 19	20 - 29
OGÓ					
	NIEPEŁNOSPRAWNE TYLKO PRAWNIE (dok.)				
1	<b>W wieku 0-15 lat z uprawnieniami do zasiłku pielęgnacyjnego</b> .....	<b>2440</b>	<b>2440</b>	<b>x</b>	<b>x</b>
2	<b>NIEPEŁNOSPRAWNE TYLKO BIOLOGICZNIE</b>	<b>40705</b>	<b>3370</b>	<b>1190</b>	<b>1286</b>
	odczuwające ograniczenie sprawności:				
3	całkowite .....	5005	610	190	136
4	poważne .....	35700	2760	1000	1150
5	<b>W wieku 16 lat i więcej odczuwające ograniczenie sprawności</b> .....	<b>37335</b>	<b>x</b>	<b>1190</b>	<b>1286</b>
6	całkowite .....	4395	x	190	136
7	poważne .....	32940	x	1000	1150
8	<b>W wieku 0-15 lat odczuwające ograniczenie sprawności</b> .....	<b>3370</b>	<b>3370</b>	-	<b>x</b>
9	całkowite .....	610	610	-	x
10	poważne .....	2760	2760	-	x
<b>Mężczy</b>					
11	<b>RAZEM</b> .....	<b>110995</b>	<b>5666</b>	<b>2262</b>	<b>5731</b>
	Osoby odczuwające ograniczenie sprawności:				
12	całkowite .....	18420	998	452	1049
13	poważne .....	59497	3348	1355	3126
14	Osoby nieodczuwające ograniczenia sprawności	33078	1320	455	1556
15	<b>NIEPEŁNOSPRAWNE PRAWNIE – RAZEM</b> ..	<b>94590</b>	<b>3703</b>	<b>1567</b>	<b>4901</b>
16	<b>W wieku 16 lat i więcej o stopniu niepełnosprawności</b> .....	<b>90887</b>	<b>x</b>	<b>1567</b>	<b>4901</b>
17	znacznym .....	23629	x	449	1227
18	umiarkowanym .....	29719	x	552	1957
19	lekkim .....	31842	x	319	1449
20	nieustalonym .....	5697	x	247	268
21	<b>W wieku 0-15 lat z uprawnieniami do zasiłku pielęgnacyjnego</b> .....	<b>3703</b>	<b>3703</b>	<b>x</b>	<b>x</b>
22	<b>NIEPEŁNOSPRAWNE PRAWNIE I BIOLOGICZ-</b>	<b>61512</b>	<b>2383</b>	<b>1112</b>	<b>3345</b>
	<b>NIE</b> .....				
	odczuwające ograniczenie sprawności:				
23	całkowite .....	16509	659	341	983
24	poważne .....	45003	1724	771	2362
25	<b>W wieku 16 lat i więcej o stopniu niepełnosprawności</b> .....	<b>59129</b>	<b>x</b>	<b>1112</b>	<b>3345</b>
26	znacznym .....	20246	x	400	1081
	odczuwające ograniczenie sprawności:				
27	całkowite .....	10467	x	221	664
28	poważne .....	9779	x	179	417
29	umiarkowanym .....	20227	x	423	1380
	odczuwające ograniczenie sprawności:				
30	całkowite .....	3695	x	54	244
31	poważne .....	16532	x	369	1136
32	lekkim .....	17090	x	176	789
	odczuwające ograniczenie sprawności:				
33	całkowite .....	1356	x	7	44
34	poważne .....	15734	x	169	745
35	nieustalonym .....	1566	x	113	95
	odczuwające ograniczenie sprawności:				
36	całkowite .....	332	x	59	31
37	poważne .....	1234	x	54	64

wieku							Lp.
30 - 39	40 - 49	50 - 59	60 - 69	70 - 79	80 lat i więcej	nieustalonym	
ŁEM (cd.)							
<b>x</b>	<b>x</b>	<b>x</b>	<b>x</b>	<b>x</b>	<b>x</b>	-	<b>1</b>
<b>1375</b>	<b>4048</b>	<b>4753</b>	<b>8069</b>	<b>11014</b>	<b>5600</b>	-	<b>2</b>
114	264	330	669	1332	1360	-	3
1261	3784	4423	7400	9682	4240	-	4
<b>1375</b>	<b>4048</b>	<b>4753</b>	<b>8069</b>	<b>11014</b>	<b>5600</b>	-	<b>5</b>
114	264	330	669	1332	1360	-	6
1261	3784	4423	7400	9682	4240	-	7
<b>x</b>	<b>x</b>	<b>x</b>	<b>x</b>	<b>x</b>	<b>x</b>	-	<b>8</b>
x	x	x	x	x	x	-	9
x	x	x	x	x	x	-	10
<b>źni</b>							
<b>6309</b>	<b>18804</b>	<b>29505</b>	<b>21649</b>	<b>16764</b>	<b>4302</b>	<b>3</b>	<b>11</b>
1008	2427	3647	3667	3923	1249	-	12
3329	9959	14751	11495	9592	2540	2	13
1972	6418	11107	6487	3249	513	1	14
<b>5479</b>	<b>16706</b>	<b>27339</b>	<b>18787</b>	<b>13343</b>	<b>2762</b>	<b>3</b>	<b>15</b>
<b>5479</b>	<b>16706</b>	<b>27339</b>	<b>18787</b>	<b>13343</b>	<b>2762</b>	<b>3</b>	<b>16</b>
1086	2376	3610	5076	7887	1916	2	17
1788	5202	8747	7502	3393	578	-	18
2268	7923	12821	5161	1703	198	-	19
337	1205	2161	1048	360	70	1	20
<b>x</b>	<b>x</b>	<b>x</b>	<b>x</b>	<b>x</b>	<b>x</b>	-	<b>21</b>
<b>3507</b>	<b>10288</b>	<b>16232</b>	<b>12300</b>	<b>10094</b>	<b>2249</b>	<b>2</b>	<b>22</b>
948	2296	3498	3390	3493	901	-	23
2559	7992	12734	8910	6601	1348	2	24
<b>3507</b>	<b>10288</b>	<b>16232</b>	<b>12300</b>	<b>10094</b>	<b>2249</b>	<b>2</b>	<b>25</b>
965	2099	3091	4360	6610	1639	1	26
599	1225	1729	2226	3020	783	-	27
366	874	1362	2134	3590	856	1	28
1251	3582	5870	4946	2338	437	-	29
251	717	1165	837	344	83	-	30
1000	2865	4705	4109	1994	354	-	31
1214	4290	6764	2737	986	134	-	32
82	308	528	276	89	22	-	33
1132	3982	6236	2461	897	112	-	34
77	317	507	257	160	39	1	35
16	46	76	51	40	13	-	36
61	271	431	206	120	26	1	37

Tabl. 2. Osoby niepełnosprawne według wieku i kategorii niepełnosprawności (cd.)

Lp.	KATEGORIE NIEPEŁNOSPRAWNOŚCI	Ogółem	W		
			0 – 15 lat	16 - 19	20 - 29
					OGÓ
					Mężczy
	NIEPEŁNOSPRAWNE PRAWNIE I BIOLOGICZNIE (dok.)				
<b>1</b>	<b>W wieku 0-15 lat z uprawnieniami do zasiłku pielęgnacyjnego</b> .....	<b>2383</b>	<b>2383</b>	<b>x</b>	<b>x</b>
	odczuwające ograniczenie sprawności:				
2	całkowite .....	659	659	x	x
3	poważne .....	1724	1724	x	x
<b>4</b>	<b>NIEPEŁNOSPRAWNE TYLKO PRAWNIE</b> .....	<b>33078</b>	<b>1320</b>	<b>455</b>	<b>1556</b>
<b>5</b>	<b>W wieku 16 lat i więcej o stopniu niepełnosprawności</b> .....	<b>31758</b>	<b>x</b>	<b>455</b>	<b>1556</b>
6	znacznym .....	3383	x	49	146
7	umiarkowanym .....	9492	x	129	577
8	lekkim .....	14752	x	143	660
9	nieustalonym .....	4131	x	134	173
<b>10</b>	<b>W wieku 0-15 lat z uprawnieniami do zasiłku pielęgnacyjnego</b> .....	<b>1320</b>	<b>1320</b>	<b>x</b>	<b>x</b>
<b>11</b>	<b>NIEPEŁNOSPRAWNE TYLKO BIOLOGICZNIE</b> .....	<b>16405</b>	<b>1963</b>	<b>695</b>	<b>830</b>
	odczuwające ograniczenie sprawności:				
12	całkowite .....	1911	339	111	66
13	poważne .....	14494	1624	584	764
<b>14</b>	<b>W wieku 16 lat i więcej odczuwające ograniczenie sprawności</b> .....	<b>14442</b>	<b>x</b>	<b>695</b>	<b>830</b>
15	całkowite .....	1572	x	111	66
16	poważne .....	12870	x	584	764
<b>17</b>	<b>W wieku 0-15 lat odczuwające ograniczenie sprawności</b> .....	<b>1963</b>	<b>1963</b>	<b>x</b>	<b>x</b>
18	całkowite .....	339	339	x	x
19	poważne .....	1624	1624	x	x
					<b>Kobie</b>
<b>20</b>	<b>RAZEM</b> .....	<b>122477</b>	<b>4194</b>	<b>1711</b>	<b>3886</b>
	Osoby odczuwające ograniczenie sprawności:				
21	całkowite .....	21054	741	311	758
22	poważne .....	68048	2333	966	1943
23	Osoby nieodczuwające ograniczenia sprawności	33375	1120	434	1185
<b>24</b>	<b>NIEPEŁNOSPRAWNE PRAWNIE – RAZEM</b> .....	<b>98177</b>	<b>2787</b>	<b>1216</b>	<b>3430</b>
<b>25</b>	<b>W wieku 16 lat i więcej o stopniu niepełnosprawności</b> .....	<b>95390</b>	<b>x</b>	<b>1216</b>	<b>3430</b>
26	znacznym .....	31189	x	298	909
27	umiarkowanym .....	28580	x	409	1437
28	lekkim .....	29375	x	277	883
29	nieustalonym .....	6246	x	232	201
<b>30</b>	<b>W wieku 0-15 lat z uprawnieniami do zasiłku pielęgnacyjnego</b> .....	<b>2787</b>	<b>2787</b>	<b>x</b>	<b>x</b>
31	NIEPEŁNOSPRAWNE PRAWNIE I BIOLOGICZNIE .....	64802	1667	782	2245
	odczuwające ograniczenie sprawności:				
32	całkowite .....	17960	470	232	688
33	poważne .....	46842	1197	550	1557



wieku							Lp.
30 - 39	40 - 49	50 - 59	60 - 69	70 - 79	80 lat i więcej	nieustalonym	
ŁEM (cd.)							
żni (dok.)							
x	x	x	x	x	x	-	1
x	x	x	x	x	x	-	2
x	x	x	x	x	x	-	3
1972	6418	11107	6487	3249	513	1	4
<b>1972</b>	<b>6418</b>	<b>11107</b>	<b>6487</b>	<b>3249</b>	<b>513</b>	<b>1</b>	<b>5</b>
121	277	519	716	1277	277	1	6
537	1620	2877	2556	1055	141	-	7
1054	3633	6057	2424	717	64	-	8
260	888	1654	791	200	31	-	9
x	x	x	x	x	x	-	10
<b>830</b>	<b>2098</b>	<b>2166</b>	<b>2862</b>	<b>3421</b>	<b>1540</b>	-	<b>11</b>
60	131	149	277	430	348	-	12
770	1967	2017	2585	2991	1192	-	13
<b>830</b>	<b>2098</b>	<b>2166</b>	<b>2862</b>	<b>3421</b>	<b>1540</b>	-	<b>14</b>
60	131	149	277	430	348	-	15
770	1967	2017	2585	2991	1192	-	16
x	x	x	x	x	x	-	17
x	x	x	x	x	x	-	18
x	x	x	x	x	x	-	19
ty							
<b>4505</b>	<b>16107</b>	<b>27562</b>	<b>23857</b>	<b>30086</b>	<b>10567</b>	<b>2</b>	<b>20</b>
688	1915	3102	3537	6804	3198	-	21
2329	8432	13884	14013	18030	6117	1	22
1488	5760	10576	6307	5252	1252	1	23
<b>3960</b>	<b>14157</b>	<b>24975</b>	<b>18650</b>	<b>22493</b>	<b>6507</b>	<b>2</b>	<b>24</b>
<b>3960</b>	<b>14157</b>	<b>24975</b>	<b>18650</b>	<b>22493</b>	<b>6507</b>	<b>2</b>	<b>25</b>
781	2090	3124	5799	14049	4139	-	26
1499	4477	7588	6806	4961	1403	-	27
1419	6534	12158	5020	2512	570	2	28
261	1056	2105	1025	971	395	-	29
x	x	x	x	x	x	-	30
2472	8397	14399	12343	17241	5255	1	31
634	1782	2921	3145	5902	2186	-	32
1838	6615	11478	9198	11339	3069	1	33

Tabl. 2. Osoby niepełnosprawne według wieku i kategorii niepełnosprawności (cd.)

Lp.	KATEGORIE NIEPEŁNOSPRAWNOŚCI	Ogółem	W		
			0 – 15 lat	16 - 19	20 - 29
					OGÓ
					Kobie
	NIEPEŁNOSPRAWNE PRAWNIE I BIOLOGICZNIE (dok.)				
<b>1</b>	<b>W wieku 16 lat i więcej o stopniu niepełnosprawności</b> .....	<b>63135</b>	<b>x</b>	<b>782</b>	<b>2245</b>
2	znacznym .....	26564	x	258	813
	odczuwające ograniczenie sprawności:				
3	całkowite .....	12547	x	139	496
4	poważne .....	14017	x	119	317
5	umiarkowanym .....	19248	x	293	949
	odczuwające ograniczenie sprawności:				
6	całkowite .....	3238	x	29	148
7	poważne .....	16010	x	264	801
8	lekkim .....	15579	x	135	429
	odczuwające ograniczenie sprawności:				
9	całkowite .....	1302	x	9	26
10	poważne .....	14277	x	126	403
11	nieustalonym .....	1744	x	96	54
	odczuwające ograniczenie sprawności:				
12	całkowite .....	403	x	55	18
13	poważne .....	1341	x	41	36
<b>14</b>	<b>W wieku 0-15 lat z uprawnieniami do zasiłku pielęgnacyjnego</b> .....	<b>1667</b>	<b>1667</b>	<b>x</b>	<b>x</b>
	odczuwające ograniczenie sprawności:				
15	całkowite .....	470	470	x	x
16	poważne .....	1197	1197	x	x
17	NIEPEŁNOSPRAWNE TYLKO PRAWNIE ....	33375	1120	434	1185
<b>18</b>	<b>W wieku 16 lat i więcej o stopniu niepełnosprawności</b> .....	<b>32255</b>	<b>x</b>	<b>434</b>	<b>1185</b>
19	znacznym .....	4625	x	40	96
20	umiarkowanym .....	9332	x	116	488
21	lekkim .....	13796	x	142	454
22	nieustalonym .....	4502	x	136	147
<b>23</b>	<b>W wieku 0-15 lat z uprawnieniami do zasiłku pielęgnacyjnego</b> .....	<b>1120</b>	<b>1120</b>	<b>x</b>	<b>x</b>
<b>24</b>	<b>NIEPEŁNOSPRAWNE TYLKO BIOLOGICZNIE</b> .....	<b>24300</b>	<b>1407</b>	<b>495</b>	<b>456</b>
	odczuwające ograniczenie sprawności:				
25	całkowite .....	3094	271	79	70
26	poważne .....	21206	1136	416	386
<b>27</b>	<b>W wieku 16 lat i więcej odczuwające ograniczenie sprawności</b> .....	<b>22893</b>	<b>x</b>	<b>495</b>	<b>456</b>
28	całkowite .....	2823	x	79	70
29	poważne .....	20070	x	416	386
<b>30</b>	<b>W wieku 0-15 lat odczuwające ograniczenie sprawności</b> .....	<b>1407</b>	<b>1407</b>	<b>x</b>	<b>x</b>
31	całkowite .....	271	271	x	x
32	poważne .....	1136	1136	x	x



Tabl. 2. Osoby niepełnosprawne według wieku i kategorii niepełnosprawności (cd.)

Lp.	KATEGORIE NIEPEŁNOSPRAWNOŚCI	Ogółem	W		
			0 – 15 lat	16 - 19	20 - 29
<b>w tym w gospodarstwach</b>					
<b>Mężczy</b>					
<b>1</b>	<b>RAZEM .....</b>	<b>108242</b>	<b>5237</b>	<b>1975</b>	<b>5488</b>
	Osoby odczuwające ograniczenie sprawności:				
2	całkowite .....	17355	953	405	927
3	poważne .....	58075	3033	1152	3042
4	Osoby nieodczuwające ograniczenia sprawności	32812	1251	418	1519
<b>5</b>	<b>NIEPEŁNOSPRAWNE PRAWNIE – RAZEM ..</b>	<b>92350</b>	<b>3470</b>	<b>1409</b>	<b>4672</b>
<b>6</b>	<b>W wieku 16 lat i więcej o stopniu niepełno- sprawności .....</b>	<b>88880</b>	<b>x</b>	<b>1409</b>	<b>4672</b>
7	znacznym .....	22522	x	393	1104
8	umiarkowanym .....	29022	x	503	1882
9	lekkim .....	31670	x	281	1423
10	nieustalonym .....	5666	x	232	263
<b>11</b>	<b>W wieku 0-15 lat z uprawnieniami do zasiłku pielęgnacyjnego .....</b>	<b>3470</b>	<b>3470</b>	<b>x</b>	<b>x</b>
<b>12</b>	<b>NIEPEŁNOSPRAWNE PRAWNIE I BIOLOGICZ- NIE .....</b>	<b>59538</b>	<b>2219</b>	<b>991</b>	<b>3153</b>
	odczuwające ograniczenie sprawności:				
13	całkowite .....	15507	634	304	863
14	poważne .....	44031	1585	687	2290
<b>15</b>	<b>W wieku 16 lat i więcej o stopniu niepełno- sprawności .....</b>	<b>57319</b>	<b>x</b>	<b>991</b>	<b>3153</b>
16	znacznym .....	19186	x	356	963
	odczuwające ograniczenie sprawności:				
17	całkowite .....	9672	x	199	566
18	poważne .....	9514	x	157	397
19	umiarkowanym .....	19600	x	379	1320
	odczuwające ograniczenie sprawności:				
20	całkowite .....	3527	x	43	222
21	poważne .....	16073	x	336	1098
22	lekkim .....	16980	x	150	776
	odczuwające ograniczenie sprawności:				
23	całkowite .....	1345	x	6	44
24	poważne .....	15635	x	144	732
25	nieustalonym .....	1553	x	106	94
	odczuwające ograniczenie sprawności:				
26	całkowite .....	329	x	56	31
27	poważne .....	1224	x	50	63
<b>28</b>	<b>W wieku 0-15 lat z uprawnieniami do zasiłku pielęgnacyjnego .....</b>	<b>2219</b>	<b>2219</b>	<b>x</b>	<b>x</b>
	odczuwające ograniczenie sprawności:				
29	całkowite .....	634	634	x	x
30	poważne .....	1585	1585	x	x
<b>31</b>	<b>NIEPEŁNOSPRAWNE TYLKO PRAWNIE .....</b>	<b>32812</b>	<b>1251</b>	<b>418</b>	<b>1519</b>
<b>32</b>	<b>W wieku 16 lat i więcej o stopniu niepełno- sprawności .....</b>	<b>31561</b>	<b>x</b>	<b>418</b>	<b>1519</b>
33	znacznym .....	3336	x	37	141
34	umiarkowanym .....	9422	x	124	562
35	lekkim .....	14690	x	131	647
36	nieustalonym .....	4113	x	126	169

wieku							Lp.
30 - 39	40 - 49	50 - 59	60 - 69	70 - 79	80 lat i więcej	nieustalonym	
<b>domowych</b>							
<b>źni</b>							
<b>6097</b>	<b>18410</b>	<b>29076</b>	<b>21274</b>	<b>16489</b>	<b>4193</b>	<b>3</b>	<b>1</b>
865	2220	3442	3524	3807	1212	-	2
3273	9795	14564	11293	9449	2472	2	3
1959	6395	11070	6457	3233	509	1	4
<b>5272</b>	<b>16335</b>	<b>26946</b>	<b>18456</b>	<b>13103</b>	<b>2684</b>	<b>3</b>	<b>5</b>
<b>5272</b>	<b>16335</b>	<b>26946</b>	<b>18456</b>	<b>13103</b>	<b>2684</b>	<b>3</b>	<b>6</b>
953	2167	3399	4911	7735	1858	2	7
1724	5061	8603	7360	3325	564	-	8
2258	7905	12785	5140	1685	193	-	9
337	1202	2159	1045	358	69	1	10
<b>x</b>	<b>x</b>	<b>x</b>	<b>x</b>	<b>x</b>	<b>x</b>	-	<b>11</b>
3313	9940	15876	11999	9870	2175	2	12
805	2091	3300	3252	3389	869	-	13
2508	7849	12576	8747	6481	1306	2	14
<b>3313</b>	<b>9940</b>	<b>15876</b>	<b>11999</b>	<b>9870</b>	<b>2175</b>	<b>2</b>	<b>15</b>
832	1893	2889	4203	6465	1584	1	16
479	1059	1571	2116	2927	755	-	17
353	834	1318	2087	3538	829	1	18
1194	3454	5740	4816	2274	423	-	19
230	679	1129	810	335	79	-	20
964	2775	4611	4006	1939	344	-	21
1210	4277	6741	2724	972	130	-	22
80	307	524	275	87	22	-	23
1130	3970	6217	2449	885	108	-	24
77	316	506	256	159	38	1	25
16	46	76	51	40	13	-	26
61	270	430	205	119	25	1	27
<b>x</b>	<b>x</b>	<b>x</b>	<b>x</b>	<b>x</b>	<b>x</b>	-	<b>28</b>
x	x	x	x	x	x	-	29
x	x	x	x	x	x	-	30
<b>1959</b>	<b>6395</b>	<b>11070</b>	<b>6457</b>	<b>3233</b>	<b>509</b>	<b>1</b>	<b>31</b>
<b>1959</b>	<b>6395</b>	<b>11070</b>	<b>6457</b>	<b>3233</b>	<b>509</b>	<b>1</b>	<b>32</b>
121	274	510	708	1270	274	1	33
530	1607	2863	2544	1051	141	-	34
1048	3628	6044	2416	713	63	-	35
260	886	1653	789	199	31	-	36

Tabl. 2. Osoby niepełnosprawne według wieku i kategorii niepełnosprawności (cd.)

Lp.	KATEGORIE NIEPEŁNOSPRAWNOŚCI	Ogółem	W		
			0 – 15 lat	16 - 19	20 - 29
w tym w gospodarstwach					
Mężczy					
	NIEPEŁNOSPRAWNE TYLKO PRAWNIE (dok.)				
1	<b>W wieku 0-15 lat z uprawnieniami do zasiłku pielęgnacyjnego</b> .....	<b>1251</b>	<b>1251</b>	<b>x</b>	<b>x</b>
2	<b>NIEPEŁNOSPRAWNE TYLKO BIOLOGICZNIE</b>	<b>15892</b>	<b>1767</b>	<b>566</b>	<b>816</b>
	odczuwające ograniczenie sprawności:				
3	całkowite .....	1848	319	101	64
4	poważne .....	14044	1448	465	752
5	<b>W wieku 16 lat i więcej odczuwające ograniczenie sprawności</b> .....	<b>14125</b>	<b>x</b>	<b>566</b>	<b>816</b>
6	całkowite .....	1529	x	101	64
7	poważne .....	12596	x	465	752
8	<b>W wieku 0-15 lat odczuwające ograniczenie sprawności</b> .....	<b>1767</b>	<b>1767</b>	<b>x</b>	<b>x</b>
9	całkowite .....	319	319	x	x
10	poważne .....	1448	1448	x	x
Kobie					
11	<b>RAZEM</b> .....	<b>120258</b>	<b>3909</b>	<b>1448</b>	<b>3675</b>
	Osoby odczuwające ograniczenie sprawności:				
12	całkowite .....	20310	704	278	671
13	poważne .....	66777	2125	796	1860
14	Osoby nieodczuwające ograniczenia sprawności	33171	1080	374	1144
15	<b>NIEPEŁNOSPRAWNE PRAWNIE – RAZEM</b> ..	<b>96448</b>	<b>2627</b>	<b>1060</b>	<b>3236</b>
16	<b>W wieku 16 lat i więcej o stopniu niepełnosprawności</b> .....	<b>93821</b>	<b>x</b>	<b>1060</b>	<b>3236</b>
17	znaczny .....	30273	x	266	811
18	umiarkowanym .....	28112	x	356	1376
19	lekkim .....	29235	x	226	859
20	nieustalonym .....	6201	x	212	190
21	<b>W wieku 0-15 lat z uprawnieniami do zasiłku pielęgnacyjnego</b> .....	<b>2627</b>	<b>2627</b>	<b>x</b>	<b>x</b>
22	<b>NIEPEŁNOSPRAWNE PRAWNIE I BIOLOGICZ-</b>	<b>63277</b>	<b>1547</b>	<b>686</b>	<b>2092</b>
	NIE .....				
	odczuwające ograniczenie sprawności:				
23	całkowite .....	17296	455	206	603
24	poważne .....	45981	1092	480	1489
25	<b>W wieku 16 lat i więcej o stopniu niepełnosprawności</b> .....	<b>61730</b>	<b>x</b>	<b>686</b>	<b>2092</b>
26	znaczny .....	25680	x	231	720
	odczuwające ograniczenie sprawności:				
27	całkowite .....	11978	x	126	421
28	poważne .....	13702	x	105	299

wieku							Lp.
30 - 39	40 - 49	50 - 59	60 - 69	70 - 79	80 lat i więcej	nieustalonym	
domowych (cd)							
żni (dok.)							
x	x	x	x	x	x	-	1
825	2075	2130	2818	3386	1509	-	2
60	129	142	272	418	343	-	3
765	1946	1988	2546	2968	1166	-	4
825	2075	2130	2818	3386	1509	-	5
60	129	142	272	418	343	-	6
765	1946	1988	2546	2968	1166	-	7
x	x	x	x	x	x	-	8
x	x	x	x	x	x	-	9
x	x	x	x	x	x	-	10
ty							
4364	15901	27400	23665	29688	10206	2	11
612	1831	3028	3471	6647	3068	-	12
2271	8317	13807	13900	17805	5895	1	13
1481	5753	10565	6294	5236	1243	1	14
3826	13960	24822	18483	22169	6263	2	15
3826	13960	24822	18483	22169	6263	2	16
694	1980	3037	5703	13817	3965	-	17
1457	4395	7535	6748	4892	1353	-	18
1414	6529	12146	5007	2498	554	2	19
261	1056	2104	1025	962	391	-	20
x	x	x	x	x	x	-	21
2345	8207	14257	12189	16933	5020	1	22
560	1698	2849	3084	5762	2079	-	23
1785	6509	11408	9105	11171	2941	1	24
2345	8207	14257	12189	16933	5020	1	25
581	1668	2546	4891	11615	3428	-	26
337	870	1337	2172	5006	1709	-	27
244	798	1209	2719	6609	1719	-	28

Tabl. 2. Osoby niepełnosprawne według wieku i kategorii niepełnosprawności (dok.)

Lp.	KATEGORIE NIEPEŁNOSPRAWNOŚCI	Ogółem	W		
			0 – 15 lat	16 - 19	20 - 29
w tym w gospodarstwach					
Kobie					
	NIEPEŁNOSPRAWNE PRAWNIE I BIOLOGICZNIE (dok.)				
	W wieku 16 lat i więcej o stopniu niepełnosprawności (dok.)				
1	umiarkowanym .....	18822	x	250	905
	odczuwające ograniczenie sprawności:				
2	całkowite .....	3177	x	22	141
3	poważne .....	15645	x	228	764
4	lekkim .....	15512	x	118	419
	odczuwające ograniczenie sprawności:				
5	całkowite .....	1297	x	9	25
6	poważne .....	14215	x	109	394
7	nieustalonym .....	1716	x	87	48
	odczuwające ograniczenie sprawności:				
8	całkowite .....	389	x	49	16
9	poważne .....	1327	x	38	32
10	<b>W wieku 0-15 lat z uprawnieniami do zasiłku pielęgnacyjnego .....</b>	<b>1547</b>	<b>1547</b>	<b>x</b>	<b>x</b>
	odczuwające ograniczenie sprawności:				
11	całkowite .....	455	455	x	x
12	poważne .....	1092	1092	x	x
13	NIEPEŁNOSPRAWNE TYLKO PRAWNIE .....	33171	1080	374	1144
14	<b>W wieku 16 lat i więcej o stopniu niepełnosprawności .....</b>	<b>32091</b>	<b>x</b>	<b>374</b>	<b>1144</b>
15	znacznym .....	4593	x	35	91
16	umiarkowanym .....	9290	x	106	471
17	lekkim .....	13723	x	108	440
18	nieustalonym .....	4485	x	125	142
19	<b>W wieku 0-15 lat z uprawnieniami do zasiłku pielęgnacyjnego .....</b>	<b>1080</b>	<b>1080</b>	<b>x</b>	<b>x</b>
20	<b>NIEPEŁNOSPRAWNE TYLKO BIOLOGICZNIE</b>	<b>23810</b>	<b>1282</b>	<b>388</b>	<b>439</b>
	odczuwające ograniczenie sprawności:				
21	całkowite .....	3014	249	72	68
22	poważne .....	20796	1033	316	371
23	<b>W wieku 16 lat i więcej odczuwające ograniczenie sprawności .....</b>	<b>22528</b>	<b>x</b>	<b>388</b>	<b>439</b>
24	całkowite .....	2765	x	72	68
25	poważne .....	19763	x	316	371
26	<b>W wieku 0-15 lat odczuwające ograniczenie sprawności .....</b>	<b>1282</b>	<b>1282</b>	<b>x</b>	<b>x</b>
27	całkowite .....	249	249	x	x
28	poważne .....	1033	1033	x	x





**Tabl. 3. Osoby niepełnosprawne<sup>1)</sup> według płci, miejsca zamieszkania i kategorii niepełnosprawności**

WYSZCZEGÓLNIENIE	Ogółem	Męż- czyźni	Kobiety	Miasta			Wieś		
				razem	męż- czyźni	kobiety	razem	męż- czyźni	kobiety
<b>W liczbach bezwzględnych OGÓŁEM</b>									
<b>WOJEWÓDZTWO ..</b>	<b>233472</b>	<b>110995</b>	<b>122477</b>	<b>155637</b>	<b>72859</b>	<b>82778</b>	<b>77835</b>	<b>38136</b>	<b>39699</b>
<b>prawnie .....</b>	<b>192767</b>	<b>94590</b>	<b>98177</b>	<b>128427</b>	<b>62049</b>	<b>66378</b>	<b>64340</b>	<b>32541</b>	<b>31799</b>
<b>tylko biologicznie</b>	<b>40705</b>	<b>16405</b>	<b>24300</b>	<b>27210</b>	<b>10810</b>	<b>16400</b>	<b>13495</b>	<b>5595</b>	<b>7900</b>
OSOBY DOROSŁE	223612	105329	118283	149485	69358	80127	74127	35971	38156
prawnie .....	186277	90887	95390	124439	59787	64652	61838	31100	30738
tylko biologicznie	37335	14442	22893	25046	9571	15475	12289	4871	7418
DZIECI .....	9860	5666	4194	6152	3501	2651	3708	2165	1543
prawnie .....	6490	3703	2787	3988	2262	1726	2502	1441	1061
tylko biologicznie	3370	1963	1407	2164	1239	925	1206	724	482
<b>Podregion - szczeciński</b>	<b>155923</b>	<b>72797</b>	<b>83126</b>	<b>108729</b>	<b>50125</b>	<b>58604</b>	<b>47194</b>	<b>22672</b>	<b>24522</b>
<b>prawnie .....</b>	<b>130559</b>	<b>62525</b>	<b>68034</b>	<b>90610</b>	<b>42855</b>	<b>47755</b>	<b>39949</b>	<b>19670</b>	<b>20279</b>
<b>tylko biologicznie</b>	<b>25364</b>	<b>10272</b>	<b>15092</b>	<b>18119</b>	<b>7270</b>	<b>10849</b>	<b>7245</b>	<b>3002</b>	<b>4243</b>
OSOBY DOROSŁE	150026	69433	80593	104786	47889	56897	45240	21544	23696
prawnie .....	126838	60426	66412	88182	41492	46690	38656	18934	19722
tylko biologicznie	23188	9007	14181	16604	6397	10207	6584	2610	3974
DZIECI .....	5897	3364	2533	3943	2236	1707	1954	1128	826
prawnie .....	3721	2099	1622	2428	1363	1065	1293	736	557
tylko biologicznie	2176	1265	911	1515	873	642	661	392	269
<b>Powiat choszczeński</b>	<b>7841</b>	<b>3716</b>	<b>4125</b>	<b>3300</b>	<b>1541</b>	<b>1759</b>	<b>4541</b>	<b>2175</b>	<b>2366</b>
<b>prawnie .....</b>	<b>6897</b>	<b>3336</b>	<b>3561</b>	<b>2927</b>	<b>1398</b>	<b>1529</b>	<b>3970</b>	<b>1938</b>	<b>2032</b>
<b>tylko biologicznie</b>	<b>944</b>	<b>380</b>	<b>564</b>	<b>373</b>	<b>143</b>	<b>230</b>	<b>571</b>	<b>237</b>	<b>334</b>
OSOBY DOROSŁE	7540	3556	3984	3186	1479	1707	4354	2077	2277
prawnie .....	6697	3234	3463	2844	1352	1492	3853	1882	1971
tylko biologicznie	843	322	521	342	127	215	501	195	306
DZIECI .....	301	160	141	114	62	52	187	98	89
prawnie .....	200	102	98	83	46	37	117	56	61
tylko biologicznie	101	58	43	31	16	15	70	42	28
<b>Powiat goleniowski ...</b>	<b>11926</b>	<b>5721</b>	<b>6205</b>	<b>6090</b>	<b>2895</b>	<b>3195</b>	<b>5836</b>	<b>2826</b>	<b>3010</b>
<b>prawnie .....</b>	<b>10265</b>	<b>5067</b>	<b>5198</b>	<b>5304</b>	<b>2602</b>	<b>2702</b>	<b>4961</b>	<b>2465</b>	<b>2496</b>
<b>tylko biologicznie</b>	<b>1661</b>	<b>654</b>	<b>1007</b>	<b>786</b>	<b>293</b>	<b>493</b>	<b>875</b>	<b>361</b>	<b>514</b>
OSOBY DOROSŁE	11344	5384	5960	5792	2736	3056	5552	2648	2904
prawnie .....	9839	4821	5018	5071	2478	2593	4768	2343	2425
tylko biologicznie	1505	563	942	721	258	463	784	305	479
DZIECI .....	582	337	245	298	159	139	284	178	106
prawnie .....	426	246	180	233	124	109	193	122	71
tylko biologicznie	156	91	65	65	35	30	91	56	35
<b>Powiat gryficki .....</b>	<b>9587</b>	<b>4709</b>	<b>4878</b>	<b>4945</b>	<b>2476</b>	<b>2469</b>	<b>4642</b>	<b>2233</b>	<b>2409</b>
<b>prawnie .....</b>	<b>8158</b>	<b>4141</b>	<b>4017</b>	<b>4317</b>	<b>2224</b>	<b>2093</b>	<b>3841</b>	<b>1917</b>	<b>1924</b>
<b>tylko biologicznie</b>	<b>1429</b>	<b>568</b>	<b>861</b>	<b>628</b>	<b>252</b>	<b>376</b>	<b>801</b>	<b>316</b>	<b>485</b>
OSOBY DOROSŁE	9180	4459	4721	4756	2356	2400	4424	2103	2321
prawnie .....	7861	3956	3905	4173	2134	2039	3688	1822	1866
tylko biologicznie	1319	503	816	583	222	361	736	281	455
DZIECI .....	407	250	157	189	120	69	218	130	88
prawnie .....	297	185	112	144	90	54	153	95	58
tylko biologicznie	110	65	45	45	30	15	65	35	30

**Tabl. 3. Osoby niepełnosprawne<sup>1)</sup> według płci, miejsca zamieszkania i kategorii niepełnosprawności (cd.)**

WYSZCZEGÓLNIENIE	Ogółem	Męż- czyźni	Kobiety	Miasta			Wieś		
				razem	męż- czyźni	kobiety	razem	męż- czyźni	kobiety
W liczbach bezwzględnych OGÓŁEM (cd.)									
Podregion - szczeciński (cd.)									
<b>Powiat gryfiński . . . . .</b>	<b>11817</b>	<b>5587</b>	<b>6230</b>	<b>4721</b>	<b>2157</b>	<b>2564</b>	<b>7096</b>	<b>3430</b>	<b>3666</b>
prawnie . . . . .	9867	4734	5133	3907	1799	2108	5960	2935	3025
tylko biologicznie	1950	853	1097	814	358	456	1136	495	641
OSOBY DOROSŁE	11262	5253	6009	4437	1987	2450	6825	3266	3559
prawnie . . . . .	9582	4574	5008	3781	1729	2052	5801	2845	2956
tylko biologicznie	1680	679	1001	656	258	398	1024	421	603
DZIECI . . . . .	555	334	221	284	170	114	271	164	107
prawnie . . . . .	285	160	125	126	70	56	159	90	69
tylko biologicznie	270	174	96	158	100	58	112	74	38
<b>Powiat kamieński . . . . .</b>	<b>6811</b>	<b>3289</b>	<b>3522</b>	<b>2908</b>	<b>1381</b>	<b>1527</b>	<b>3903</b>	<b>1908</b>	<b>1995</b>
prawnie . . . . .	5741	2850	2891	2416	1189	1227	3325	1661	1664
tylko biologicznie	1070	439	631	492	192	300	578	247	331
OSOBY DOROSŁE	6552	3161	3391	2805	1328	1477	3747	1833	1914
prawnie . . . . .	5556	2756	2800	2342	1148	1194	3214	1608	1606
tylko biologicznie	996	405	591	463	180	283	533	225	308
DZIECI . . . . .	259	128	131	103	53	50	156	75	81
prawnie . . . . .	185	94	91	74	41	33	111	53	58
tylko biologicznie	74	34	40	29	12	17	45	22	23
<b>Powiat łobeski . . . . .</b>	<b>6376</b>	<b>3073</b>	<b>3303</b>	<b>3206</b>	<b>1588</b>	<b>1618</b>	<b>3170</b>	<b>1485</b>	<b>1685</b>
prawnie . . . . .	5401	2671	2730	2715	1385	1330	2686	1286	1400
tylko biologicznie	975	402	573	491	203	288	484	199	285
OSOBY DOROSŁE	6120	2938	3182	3090	1528	1562	3030	1410	1620
prawnie . . . . .	5213	2574	2639	2641	1350	1291	2572	1224	1348
tylko biologicznie	907	364	543	449	178	271	458	186	272
DZIECI . . . . .	256	135	121	116	60	56	140	75	65
prawnie . . . . .	188	97	91	74	35	39	114	62	52
tylko biologicznie	68	38	30	42	25	17	26	13	13
<b>Powiat myśliborski . . . . .</b>	<b>10227</b>	<b>4877</b>	<b>5350</b>	<b>5883</b>	<b>2787</b>	<b>3096</b>	<b>4344</b>	<b>2090</b>	<b>2254</b>
prawnie . . . . .	8492	4147	4345	4819	2346	2473	3673	1801	1872
tylko biologicznie	1735	730	1005	1064	441	623	671	289	382
OSOBY DOROSŁE	9878	4675	5203	5659	2657	3002	4219	2018	2201
prawnie . . . . .	8285	4031	4254	4689	2273	2416	3596	1758	1838
tylko biologicznie	1593	644	949	970	384	586	623	260	363
DZIECI . . . . .	349	202	147	224	130	94	125	72	53
prawnie . . . . .	207	116	91	130	73	57	77	43	34
tylko biologicznie	142	86	56	94	57	37	48	29	19
<b>Powiat policki . . . . .</b>	<b>6190</b>	<b>2978</b>	<b>3212</b>	<b>3512</b>	<b>1653</b>	<b>1859</b>	<b>2678</b>	<b>1325</b>	<b>1353</b>
prawnie . . . . .	5029	2452	2577	2837	1343	1494	2192	1109	1083
tylko biologicznie	1161	526	635	675	310	365	486	216	270
OSOBY DOROSŁE	5800	2762	3038	3273	1527	1746	2527	1235	1292
prawnie . . . . .	4849	2351	2498	2728	1287	1441	2121	1064	1057
tylko biologicznie	951	411	540	545	240	305	406	171	235
DZIECI . . . . .	390	216	174	239	126	113	151	90	61
prawnie . . . . .	180	101	79	109	56	53	71	45	26
tylko biologicznie	210	115	95	130	70	60	80	45	35

**Tabl. 3. Osoby niepełnosprawne<sup>1)</sup> według płci, miejsca zamieszkania i kategorii niepełnosprawności (cd.)**

WYSZCZEGÓLNIENIE	Ogółem	Męż- czyźni	Kobiety	Miasta			Wieś		
				razem	męż- czyźni	kobiety	razem	męż- czyźni	kobiety
W liczbach bezwzględnych OGÓŁEM (cd.)									
Podregion - szczeciński (dok.)									
<b>Powiat pyrzycki . . . . .</b>	<b>6287</b>	<b>2899</b>	<b>3388</b>	<b>2372</b>	<b>1087</b>	<b>1285</b>	<b>3915</b>	<b>1812</b>	<b>2103</b>
prawnie . . . . .	5397	2560	2837	2104	971	1133	3293	1589	1704
tylko biologicznie	890	339	551	268	116	152	622	223	399
OSOBY DOROSŁE	6057	2751	3306	2257	1006	1251	3800	1745	2055
prawnie . . . . .	5267	2475	2792	2056	936	1120	3211	1539	1672
tylko biologicznie	790	276	514	201	70	131	589	206	383
DZIECI . . . . .	230	148	82	115	81	34	115	67	48
prawnie . . . . .	130	85	45	48	35	13	82	50	32
tylko biologicznie	100	63	37	67	46	21	33	17	16
<b>Powiat stargardzki . . . .</b>	<b>18746</b>	<b>8795</b>	<b>9951</b>	<b>11677</b>	<b>5407</b>	<b>6270</b>	<b>7069</b>	<b>3388</b>	<b>3681</b>
prawnie . . . . .	16067	7695	8372	10019	4726	5293	6048	2969	3079
tylko biologicznie	2679	1100	1579	1658	681	977	1021	419	602
OSOBY DOROSŁE	17959	8351	9608	11197	5142	6055	6762	3209	3553
prawnie . . . . .	15528	7404	8124	9696	4555	5141	5832	2849	2983
tylko biologicznie	2431	947	1484	1501	587	914	930	360	570
DZIECI . . . . .	787	444	343	480	265	215	307	179	128
prawnie . . . . .	539	291	248	323	171	152	216	120	96
tylko biologicznie	248	153	95	157	94	63	91	59	32
<b>Powiat m. Szczecin . . . .</b>	<b>55463</b>	<b>25035</b>	<b>30428</b>	<b>55463</b>	<b>25035</b>	<b>30428</b>	<b>x</b>	<b>x</b>	<b>x</b>
prawnie . . . . .	45487	21132	24355	45487	21132	24355	x	x	x
tylko biologicznie	9976	3903	6073	9976	3903	6073	x	x	x
OSOBY DOROSŁE	53820	24101	29719	53820	24101	29719	x	x	x
prawnie . . . . .	44462	20545	23917	44462	20545	23917	x	x	x
tylko biologicznie	9358	3556	5802	9358	3556	5802	x	x	x
DZIECI . . . . .	1643	934	709	1643	934	709	x	x	x
prawnie . . . . .	1025	587	438	1025	587	438	x	x	x
tylko biologicznie	618	347	271	618	347	271	x	x	x
<b>Powiat m. Świnoujście</b>	<b>4652</b>	<b>2118</b>	<b>2534</b>	<b>4652</b>	<b>2118</b>	<b>2534</b>	<b>x</b>	<b>x</b>	<b>x</b>
prawnie . . . . .	3758	1740	2018	3758	1740	2018	x	x	x
tylko biologicznie	894	378	516	894	378	516	x	x	x
OSOBY DOROSŁE	4514	2042	2472	4514	2042	2472	x	x	x
prawnie . . . . .	3699	1705	1994	3699	1705	1994	x	x	x
tylko biologicznie	815	337	478	815	337	478	x	x	x
DZIECI . . . . .	138	76	62	138	76	62	x	x	x
prawnie . . . . .	59	35	24	59	35	24	x	x	x
tylko biologicznie	79	41	38	79	41	38	x	x	x
<b>Podregion - koszaliński</b>	<b>77549</b>	<b>38198</b>	<b>39351</b>	<b>46908</b>	<b>22734</b>	<b>24174</b>	<b>30641</b>	<b>15464</b>	<b>15177</b>
prawnie . . . . .	62208	32065	30143	37817	19194	18623	24391	12871	11520
tylko biologicznie	15341	6133	9208	9091	3540	5551	6250	2593	3657
OSOBY DOROSŁE	73586	35896	37690	44699	21469	23230	28887	14427	14460
prawnie . . . . .	59439	30461	28978	36257	18295	17962	23182	12166	11016
tylko biologicznie	14147	5435	8712	8442	3174	5268	5705	2261	3444
DZIECI . . . . .	3963	2302	1661	2209	1265	944	1754	1037	717
prawnie . . . . .	2769	1604	1165	1560	899	661	1209	705	504
tylko biologicznie	1194	698	496	649	366	283	545	332	213

**Tabl. 3. Osoby niepełnosprawne<sup>1)</sup> według płci, miejsca zamieszkania i kategorii niepełnosprawności (cd.)**

WYSZCZEGÓLNIENIE	Ogółem	Męż- czyźni	Kobiety	Miasta			Wieś		
				razem	męż- czyźni	kobiety	razem	męż- czyźni	kobiety
W liczbach bezwzględnych OGÓŁEM (cd.)									
Podregion - koszaliński (cd.)									
<b>Powiat białogardzki . . .</b>	<b>6177</b>	<b>3094</b>	<b>3083</b>	<b>3917</b>	<b>1881</b>	<b>2036</b>	<b>2260</b>	<b>1213</b>	<b>1047</b>
prawnie . . . . .	4969	2599	2370	3152	1578	1574	1817	1021	796
tylko biologicznie	1208	495	713	765	303	462	443	192	251
OSOBY DOROSŁE	5819	2869	2950	3721	1755	1966	2098	1114	984
prawnie . . . . .	4720	2444	2276	3011	1487	1524	1709	957	752
tylko biologicznie	1099	425	674	710	268	442	389	157	232
DZIECI . . . . .	358	225	133	196	126	70	162	99	63
prawnie . . . . .	249	155	94	141	91	50	108	64	44
tylko biologicznie	109	70	39	55	35	20	54	35	19
<b>Powiat drawski . . . . .</b>	<b>8135</b>	<b>4012</b>	<b>4123</b>	<b>4717</b>	<b>2282</b>	<b>2435</b>	<b>3418</b>	<b>1730</b>	<b>1688</b>
prawnie . . . . .	6422	3347	3075	3692	1886	1806	2730	1461	1269
tylko biologicznie	1713	665	1048	1025	396	629	688	269	419
OSOBY DOROSŁE	7581	3722	3859	4381	2105	2276	3200	1617	1583
prawnie . . . . .	5989	3126	2863	3425	1751	1674	2564	1375	1189
tylko biologicznie	1592	596	996	956	354	602	636	242	394
DZIECI . . . . .	554	290	264	336	177	159	218	113	105
prawnie . . . . .	433	221	212	267	135	132	166	86	80
tylko biologicznie	121	69	52	69	42	27	52	27	25
<b>Powiat kołobrzesci . . .</b>	<b>8526</b>	<b>4286</b>	<b>4240</b>	<b>4926</b>	<b>2497</b>	<b>2429</b>	<b>3600</b>	<b>1789</b>	<b>1811</b>
prawnie . . . . .	6601	3507	3094	3932	2094	1838	2669	1413	1256
tylko biologicznie	1925	779	1146	994	403	591	931	376	555
OSOBY DOROSŁE	8133	4057	4076	4699	2355	2344	3434	1702	1732
prawnie . . . . .	6330	3351	2979	3768	1991	1777	2562	1360	1202
tylko biologicznie	1803	706	1097	931	364	567	872	342	530
DZIECI . . . . .	393	229	164	227	142	85	166	87	79
prawnie . . . . .	271	156	115	164	103	61	107	53	54
tylko biologicznie	122	73	49	63	39	24	59	34	25
<b>Powiat koszaliński</b>	<b>7611</b>	<b>3826</b>	<b>3785</b>	<b>1555</b>	<b>737</b>	<b>818</b>	<b>6056</b>	<b>3089</b>	<b>2967</b>
prawnie . . . . .	5966	3160	2806	1191	599	592	4775	2561	2214
tylko biologicznie	1645	666	979	364	138	226	1281	528	753
OSOBY DOROSŁE	7172	3580	3592	1483	698	785	5689	2882	2807
prawnie . . . . .	5686	3008	2678	1144	574	570	4542	2434	2108
tylko biologicznie	1486	572	914	339	124	215	1147	448	699
DZIECI . . . . .	439	246	193	72	39	33	367	207	160
prawnie . . . . .	280	152	128	47	25	22	233	127	106
tylko biologicznie	159	94	65	25	14	11	134	80	54
<b>Powiat sławieński . . . .</b>	<b>6874</b>	<b>3330</b>	<b>3544</b>	<b>3347</b>	<b>1585</b>	<b>1762</b>	<b>3527</b>	<b>1745</b>	<b>1782</b>
prawnie . . . . .	5227	2686	2541	2546	1271	1275	2681	1415	1266
tylko biologicznie	1647	644	1003	801	314	487	846	330	516
OSOBY DOROSŁE	6397	3043	3354	3108	1446	1662	3289	1597	1692
prawnie . . . . .	4879	2477	2402	2383	1176	1207	2496	1301	1195
tylko biologicznie	1518	566	952	725	270	455	793	296	497
DZIECI . . . . .	477	287	190	239	139	100	238	148	90
prawnie . . . . .	348	209	139	163	95	68	185	114	71
tylko biologicznie	129	78	51	76	44	32	53	34	19

**Tabl. 3. Osoby niepełnosprawne<sup>1)</sup> według płci, miejsca zamieszkania i kategorii niepełnosprawności (cd.)**

WYSZCZEGÓLNIENIE	Ogółem	Męż- czyźni	Kobiety	Miasta			Wieś		
				razem	męż- czyźni	kobiety	razem	męż- czyźni	kobiety
W liczbach bezwzględnych OGÓŁEM (dok.)									
Podregion - koszaliński (cd.)									
<b>Powiat szczecinecki ..</b>	<b>10167</b>	<b>5030</b>	<b>5137</b>	<b>6347</b>	<b>3074</b>	<b>3273</b>	<b>3820</b>	<b>1956</b>	<b>1864</b>
prawnie .....	8214	4257	3957	5270	2653	2617	2944	1604	1340
tylko biologicznie	1953	773	1180	1077	421	656	876	352	524
OSOBY DOROSŁE	9651	4714	4937	6090	2929	3161	3561	1785	1776
prawnie .....	7867	4027	3840	5109	2549	2560	2758	1478	1280
tylko biologicznie	1784	687	1097	981	380	601	803	307	496
DZIECI .....	516	316	200	257	145	112	259	171	88
prawnie .....	347	230	117	161	104	57	186	126	60
tylko biologicznie	169	86	83	96	41	55	73	45	28
<b>Powiat świdwiński ....</b>	<b>6411</b>	<b>3257</b>	<b>3154</b>	<b>2920</b>	<b>1435</b>	<b>1485</b>	<b>3491</b>	<b>1822</b>	<b>1669</b>
prawnie .....	5090	2703	2387	2255	1182	1073	2835	1521	1314
tylko biologicznie	1321	554	767	665	253	412	656	301	355
OSOBY DOROSŁE	6069	3055	3014	2766	1357	1409	3303	1698	1605
prawnie .....	4877	2571	2306	2158	1126	1032	2719	1445	1274
tylko biologicznie	1192	484	708	608	231	377	584	253	331
DZIECI .....	342	202	140	154	78	76	188	124	64
prawnie .....	213	132	81	97	56	41	116	76	40
tylko biologicznie	129	70	59	57	22	35	72	48	24
<b>Powiat wałecki .....</b>	<b>11302</b>	<b>5289</b>	<b>6013</b>	<b>6833</b>	<b>3169</b>	<b>3664</b>	<b>4469</b>	<b>2120</b>	<b>2349</b>
prawnie .....	10215	4793	5422	6275	2918	3357	3940	1875	2065
tylko biologicznie	1087	496	591	558	251	307	529	245	284
OSOBY DOROSŁE	10868	5060	5808	6555	3028	3527	4313	2032	2281
prawnie .....	9890	4630	5260	6058	2814	3244	3832	1816	2016
tylko biologicznie	978	430	548	497	214	283	481	216	265
DZIECI .....	434	229	205	278	141	137	156	88	68
prawnie .....	325	163	162	217	104	113	108	59	49
tylko biologicznie	109	66	43	61	37	24	48	29	19
<b>Powiat m. Koszalin ...</b>	<b>12346</b>	<b>6074</b>	<b>6272</b>	<b>12346</b>	<b>6074</b>	<b>6272</b>	<b>x</b>	<b>x</b>	<b>x</b>
prawnie .....	9504	5013	4491	9504	5013	4491	x	x	x
tylko biologicznie	2842	1061	1781	2842	1061	1781	x	x	x
OSOBY DOROSŁE	11896	5796	6100	11896	5796	6100	x	x	x
prawnie .....	9201	4827	4374	9201	4827	4374	x	x	x
tylko biologicznie	2695	969	1726	2695	969	1726	x	x	x
DZIECI .....	450	278	172	450	278	172	x	x	x
prawnie .....	303	186	117	303	186	117	x	x	x
tylko biologicznie	147	92	55	147	92	55	x	x	x
W liczbach bezwzględnych w tym gospodarstwach domowych									
<b>OGÓŁEM .....</b>	<b>228500</b>	<b>108242</b>	<b>120258</b>	<b>152485</b>	<b>71093</b>	<b>81392</b>	<b>76015</b>	<b>37149</b>	<b>38866</b>
prawnie .....	188798	92350	96448	125934	60611	65323	62864	31739	31125
tylko biologicznie	39702	15892	23810	26551	10482	16069	13151	5410	7741
OSOBY DOROSŁE	219354	103005	116349	146781	67855	78926	72573	35150	37423
prawnie .....	182701	88880	93821	122194	58489	63705	60507	30391	30116
tylko biologicznie	36653	14125	22528	24587	9366	15221	12066	4759	7307
DZIECI .....	9146	5237	3909	5704	3238	2466	3442	1999	1443
prawnie .....	6097	3470	2627	3740	2122	1618	2357	1348	1009
tylko biologicznie	3049	1767	1282	1964	1116	848	1085	651	434

**Tabl. 3. Osoby niepełnosprawne<sup>1)</sup> według płci, miejsca zamieszkania i kategorii niepełnosprawności (cd.)**

WYSZCZEGÓLNIENIE	Ogółem	Męż- czyźni	Kobiety	Miasta			Wieś		
				razem	męż- czyźni	kobiety	razem	męż- czyźni	kobiety
W liczbach bezwzględnych w tym gospodarstwach domowych (cd.)									
<b>Podregion - szczeciński</b>	<b>152802</b>	<b>71020</b>	<b>81782</b>	<b>106254</b>	<b>48662</b>	<b>57592</b>	<b>46548</b>	<b>22358</b>	<b>24190</b>
prawnie .....	128180	61137	67043	88707	41683	47024	39473	19454	20019
tylko biologicznie	24622	9883	14739	17547	6979	10568	7075	2904	4171
OSOBY DOROSŁE	147364	67919	79445	102671	46632	56039	44693	21287	23406
prawnie .....	124654	59137	65517	86442	40405	46037	38212	18732	19480
tylko biologicznie	22710	8782	13928	16229	6227	10002	6481	2555	3926
DZIECI .....	5438	3101	2337	3583	2030	1553	1855	1071	784
prawnie .....	3526	2000	1526	2265	1278	987	1261	722	539
tylko biologicznie	1912	1101	811	1318	752	566	594	349	245
<b>Powiat choszczeński ..</b>	<b>7667</b>	<b>3677</b>	<b>3990</b>	<b>3299</b>	<b>1541</b>	<b>1758</b>	<b>4368</b>	<b>2136</b>	<b>2232</b>
prawnie .....	6757	3318	3439	2927	1398	1529	3830	1920	1910
tylko biologicznie	910	359	551	372	143	229	538	216	322
OSOBY DOROSŁE	7402	3531	3871	3186	1479	1707	4216	2052	2164
prawnie .....	6578	3220	3358	2844	1352	1492	3734	1868	1866
tylko biologicznie	824	311	513	342	127	215	482	184	298
DZIECI .....	265	146	119	113	62	51	152	84	68
prawnie .....	179	98	81	83	46	37	96	52	44
tylko biologicznie	86	48	38	30	16	14	56	32	24
<b>Powiat goleniowski ...</b>	<b>11668</b>	<b>5559</b>	<b>6109</b>	<b>5832</b>	<b>2733</b>	<b>3099</b>	<b>5836</b>	<b>2826</b>	<b>3010</b>
prawnie .....	10013	4905	5108	5052	2440	2612	4961	2465	2496
tylko biologicznie	1655	654	1001	780	293	487	875	361	514
OSOBY DOROSŁE	11108	5223	5885	5556	2575	2981	5552	2648	2904
prawnie .....	9609	4660	4949	4841	2317	2524	4768	2343	2425
tylko biologicznie	1499	563	936	715	258	457	784	305	479
DZIECI .....	560	336	224	276	158	118	284	178	106
prawnie .....	404	245	159	211	123	88	193	122	71
tylko biologicznie	156	91	65	65	35	30	91	56	35
<b>Powiat gryficki .....</b>	<b>9131</b>	<b>4314</b>	<b>4817</b>	<b>4494</b>	<b>2084</b>	<b>2410</b>	<b>4637</b>	<b>2230</b>	<b>2407</b>
prawnie .....	7717	3754	3963	3881	1840	2041	3836	1914	1922
tylko biologicznie	1414	560	854	613	244	369	801	316	485
OSOBY DOROSŁE	8726	4064	4662	4307	1964	2343	4419	2100	2319
prawnie .....	7422	3569	3853	3739	1750	1989	3683	1819	1864
tylko biologicznie	1304	495	809	568	214	354	736	281	455
DZIECI .....	405	250	155	187	120	67	218	130	88
prawnie .....	295	185	110	142	90	52	153	95	58
tylko biologicznie	110	65	45	45	30	15	65	35	30
<b>Powiat gryfiński .....</b>	<b>11304</b>	<b>5367</b>	<b>5937</b>	<b>4441</b>	<b>2069</b>	<b>2372</b>	<b>6863</b>	<b>3298</b>	<b>3565</b>
prawnie .....	9565	4644	4921	3759	1792	1967	5806	2852	2954
tylko biologicznie	1739	723	1016	682	277	405	1057	446	611
OSOBY DOROSŁE	10865	5112	5753	4243	1956	2287	6622	3156	3466
prawnie .....	9282	4485	4797	3634	1722	1912	5648	2763	2885
tylko biologicznie	1583	627	956	609	234	375	974	393	581
DZIECI .....	439	255	184	198	113	85	241	142	99
prawnie .....	283	159	124	125	70	55	158	89	69
tylko biologicznie	156	96	60	73	43	30	83	53	30

**Tabl. 3. Osoby niepełnosprawne<sup>1)</sup> według płci, miejsca zamieszkania i kategorii niepełnosprawności (cd.)**

WYSZCZEGÓLNIENIE	Ogółem	Męż- czyźni	Kobiety	Miasta			Wieś		
				razem	męż- czyźni	kobiety	razem	męż- czyźni	kobiety
W liczbach bezwzględnych w tym gospodarstwach domowych (cd.)									
Podregion - szczeciński (cd.)									
<b>Powiat kamieński . . . . .</b>	<b>6709</b>	<b>3233</b>	<b>3476</b>	<b>2901</b>	<b>1377</b>	<b>1524</b>	<b>3808</b>	<b>1856</b>	<b>1952</b>
prawnie . . . . .	5657	2799	2858	2412	1186	1226	3245	1613	1632
tylko biologicznie	1052	434	618	489	191	298	563	243	320
OSOBY DOROSŁE	6451	3105	3346	2799	1324	1475	3652	1781	1871
prawnie . . . . .	5472	2705	2767	2338	1145	1193	3134	1560	1574
tylko biologicznie	979	400	579	461	179	282	518	221	297
DZIECI . . . . .	258	128	130	102	53	49	156	75	81
prawnie . . . . .	185	94	91	74	41	33	111	53	58
tylko biologicznie	73	34	39	28	12	16	45	22	23
<b>Powiat łobeski . . . . .</b>	<b>6226</b>	<b>2926</b>	<b>3300</b>	<b>3062</b>	<b>1447</b>	<b>1615</b>	<b>3164</b>	<b>1479</b>	<b>1685</b>
prawnie . . . . .	5253	2526	2727	2573	1246	1327	2680	1280	1400
tylko biologicznie	973	400	573	489	201	288	484	199	285
OSOBY DOROSŁE	5971	2792	3179	2946	1387	1559	3025	1405	1620
prawnie . . . . .	5066	2430	2636	2499	1211	1288	2567	1219	1348
tylko biologicznie	905	362	543	447	176	271	458	186	272
DZIECI . . . . .	255	134	121	116	60	56	139	74	65
prawnie . . . . .	187	96	91	74	35	39	113	61	52
tylko biologicznie	68	38	30	42	25	17	26	13	13
<b>Powiat myśliborski . . . . .</b>	<b>10108</b>	<b>4814</b>	<b>5294</b>	<b>5765</b>	<b>2724</b>	<b>3041</b>	<b>4343</b>	<b>2090</b>	<b>2253</b>
prawnie . . . . .	8374	4084	4290	4702	2283	2419	3672	1801	1871
tylko biologicznie	1734	730	1004	1063	441	622	671	289	382
OSOBY DOROSŁE	9759	4612	5147	5541	2594	2947	4218	2018	2200
prawnie . . . . .	8167	3968	4199	4572	2210	2362	3595	1758	1837
tylko biologicznie	1592	644	948	969	384	585	623	260	363
DZIECI . . . . .	349	202	147	224	130	94	125	72	53
prawnie . . . . .	207	116	91	130	73	57	77	43	34
tylko biologicznie	142	86	56	94	57	37	48	29	19
<b>Powiat policki . . . . .</b>	<b>5946</b>	<b>2837</b>	<b>3109</b>	<b>3342</b>	<b>1559</b>	<b>1783</b>	<b>2604</b>	<b>1278</b>	<b>1326</b>
prawnie . . . . .	4962	2411	2551	2809	1329	1480	2153	1082	1071
tylko biologicznie	984	426	558	533	230	303	451	196	255
OSOBY DOROSŁE	5649	2674	2975	3163	1466	1697	2486	1208	1278
prawnie . . . . .	4795	2321	2474	2704	1276	1428	2091	1045	1046
tylko biologicznie	854	353	501	459	190	269	395	163	232
DZIECI . . . . .	297	163	134	179	93	86	118	70	48
prawnie . . . . .	167	90	77	105	53	52	62	37	25
tylko biologicznie	130	73	57	74	40	34	56	33	23
<b>Powiat pyrzycki . . . . .</b>	<b>6190</b>	<b>2847</b>	<b>3343</b>	<b>2275</b>	<b>1035</b>	<b>1240</b>	<b>3915</b>	<b>1812</b>	<b>2103</b>
prawnie . . . . .	5366	2547	2819	2073	958	1115	3293	1589	1704
tylko biologicznie	824	300	524	202	77	125	622	223	399
OSOBY DOROSŁE	6009	2731	3278	2209	986	1223	3800	1745	2055
prawnie . . . . .	5236	2462	2774	2025	923	1102	3211	1539	1672
tylko biologicznie	773	269	504	184	63	121	589	206	383
DZIECI . . . . .	181	116	65	66	49	17	115	67	48
prawnie . . . . .	130	85	45	48	35	13	82	50	32
tylko biologicznie	51	31	20	18	14	4	33	17	16



**Tabl. 3. Osoby niepełnosprawne<sup>1)</sup> według płci, miejsca zamieszkania i kategorii niepełnosprawności (cd.)**

WYSZCZEGÓLNIENIE	Ogółem	Męż- czyźni	Kobiety	Miasta			Wieś		
				razem	męż- czyźni	kobiety	razem	męż- czyźni	kobiety
W liczbach bezwzględnych w tym gospodarstwach domowych (cd.)									
Podregion - szczeciński (cd.)									
<b>Powiat stargardzki . . . .</b>	<b>18672</b>	<b>8751</b>	<b>9921</b>	<b>11662</b>	<b>5398</b>	<b>6264</b>	<b>7010</b>	<b>3353</b>	<b>3657</b>
prawnie . . . . .	16008	7657	8351	10011	4719	5292	5997	2938	3059
tylko biologicznie	2664	1094	1570	1651	679	972	1013	415	598
OSOBY DOROSŁE	17889	8308	9581	11186	5134	6052	6703	3174	3529
prawnie . . . . .	15469	7366	8103	9688	4548	5140	5781	2818	2963
tylko biologicznie	2420	942	1478	1498	586	912	922	356	566
DZIECI . . . . .	783	443	340	476	264	212	307	179	128
prawnie . . . . .	539	291	248	323	171	152	216	120	96
tylko biologicznie	244	152	92	153	93	60	91	59	32
<b>Powiat m. Szczecin. . . .</b>	<b>54559</b>	<b>24601</b>	<b>29958</b>	<b>54559</b>	<b>24601</b>	<b>29958</b>	<b>x</b>	<b>x</b>	<b>x</b>
prawnie . . . . .	44772	20769	24003	44772	20769	24003	x	x	x
tylko biologicznie	9787	3832	5955	9787	3832	5955	x	x	x
OSOBY DOROSŁE	53051	23749	29302	53051	23749	29302	x	x	x
prawnie . . . . .	43881	20263	23618	43881	20263	23618	x	x	x
tylko biologicznie	9170	3486	5684	9170	3486	5684	x	x	x
DZIECI . . . . .	1508	852	656	1508	852	656	x	x	x
prawnie . . . . .	891	506	385	891	506	385	x	x	x
tylko biologicznie	617	346	271	617	346	271	x	x	x
<b>Powiat m. Świnoujście</b>	<b>4622</b>	<b>2094</b>	<b>2528</b>	<b>4622</b>	<b>2094</b>	<b>2528</b>	<b>x</b>	<b>x</b>	<b>x</b>
prawnie . . . . .	3736	1723	2013	3736	1723	2013	x	x	x
tylko biologicznie	886	371	515	886	371	515	x	x	x
OSOBY DOROSŁE	4484	2018	2466	4484	2018	2466	x	x	x
prawnie . . . . .	3677	1688	1989	3677	1688	1989	x	x	x
tylko biologicznie	807	330	477	807	330	477	x	x	x
DZIECI . . . . .	138	76	62	138	76	62	x	x	x
prawnie . . . . .	59	35	24	59	35	24	x	x	x
tylko biologicznie	79	41	38	79	41	38	x	x	x
<b>Podregion - koszaliński</b>	<b>75698</b>	<b>37222</b>	<b>38476</b>	<b>46231</b>	<b>22431</b>	<b>23800</b>	<b>29467</b>	<b>14791</b>	<b>14676</b>
prawnie . . . . .	60618	31213	29405	37227	18928	18299	23391	12285	11106
tylko biologicznie	15080	6009	9071	9004	3503	5501	6076	2506	3570
OSOBY DOROSŁE	71990	35086	36904	44110	21223	22887	27880	13863	14017
prawnie . . . . .	58047	29743	28304	35752	18084	17668	22295	11659	10636
tylko biologicznie	13943	5343	8600	8358	3139	5219	5585	2204	3381
DZIECI . . . . .	3708	2136	1572	2121	1208	913	1587	928	659
prawnie . . . . .	2571	1470	1101	1475	844	631	1096	626	470
tylko biologicznie	1137	666	471	646	364	282	491	302	189
<b>Powiat białogardzki . . .</b>	<b>5996</b>	<b>3004</b>	<b>2992</b>	<b>3736</b>	<b>1791</b>	<b>1945</b>	<b>2260</b>	<b>1213</b>	<b>1047</b>
prawnie . . . . .	4789	2510	2279	2972	1489	1483	1817	1021	796
tylko biologicznie	1207	494	713	764	302	462	443	192	251
OSOBY DOROSŁE	5638	2779	2859	3540	1665	1875	2098	1114	984
prawnie . . . . .	4540	2355	2185	2831	1398	1433	1709	957	752
tylko biologicznie	1098	424	674	709	267	442	389	157	232
DZIECI . . . . .	358	225	133	196	126	70	162	99	63
prawnie . . . . .	249	155	94	141	91	50	108	64	44
tylko biologicznie	109	70	39	55	35	20	54	35	19

**Tabl. 3. Osoby niepełnosprawne<sup>1)</sup> według płci, miejsca zamieszkania i kategorii niepełnosprawności (cd.)**

WYSZCZEGÓLNIENIE	Ogółem	Męż- czyźni	Kobiety	Miasta			Wieś		
				razem	męż- czyźni	kobiety	razem	męż- czyźni	kobiety
W liczbach bezwzględnych w tym gospodarstwach domowych (cd.)									
Podregion - koszaliński (cd.)									
<b>Powiat drawski . . . . .</b>	<b>8029</b>	<b>3953</b>	<b>4076</b>	<b>4696</b>	<b>2276</b>	<b>2420</b>	<b>3333</b>	<b>1677</b>	<b>1656</b>
prawnie . . . . .	6320	3292	3028	3671	1880	1791	2649	1412	1237
tylko biologicznie	1709	661	1048	1025	396	629	684	265	419
OSOBY DOROSŁE	7479	3666	3813	4360	2099	2261	3119	1567	1552
prawnie . . . . .	5891	3074	2817	3404	1745	1659	2487	1329	1158
tylko biologicznie	1588	592	996	956	354	602	632	238	394
DZIECI . . . . .	550	287	263	336	177	159	214	110	104
prawnie . . . . .	429	218	211	267	135	132	162	83	79
tylko biologicznie	121	69	52	69	42	27	52	27	25
<b>Powiat kołobrzeski . . .</b>	<b>8380</b>	<b>4210</b>	<b>4170</b>	<b>4892</b>	<b>2477</b>	<b>2415</b>	<b>3488</b>	<b>1733</b>	<b>1755</b>
prawnie . . . . .	6506	3453	3053	3909	2080	1829	2597	1373	1224
tylko biologicznie	1874	757	1117	983	397	586	891	360	531
OSOBY DOROSŁE	7989	3983	4006	4667	2337	2330	3322	1646	1676
prawnie . . . . .	6235	3297	2938	3745	1977	1768	2490	1320	1170
tylko biologicznie	1754	686	1068	922	360	562	832	326	506
DZIECI . . . . .	391	227	164	225	140	85	166	87	79
prawnie . . . . .	271	156	115	164	103	61	107	53	54
tylko biologicznie	120	71	49	61	37	24	59	34	25
<b>Powiat koszaliński</b>	<b>6852</b>	<b>3485</b>	<b>3367</b>	<b>1432</b>	<b>714</b>	<b>718</b>	<b>5420</b>	<b>2771</b>	<b>2649</b>
prawnie . . . . .	5354	2889	2465	1124	599	525	4230	2290	1940
tylko biologicznie	1498	596	902	308	115	193	1190	481	709
OSOBY DOROSŁE	6464	3267	3197	1367	675	692	5097	2592	2505
prawnie . . . . .	5092	2746	2346	1084	574	510	4008	2172	1836
tylko biologicznie	1372	521	851	283	101	182	1089	420	669
DZIECI . . . . .	388	218	170	65	39	26	323	179	144
prawnie . . . . .	262	143	119	40	25	15	222	118	104
tylko biologicznie	126	75	51	25	14	11	101	61	40
<b>Powiat sławieński . . .</b>	<b>6731</b>	<b>3243</b>	<b>3488</b>	<b>3256</b>	<b>1529</b>	<b>1727</b>	<b>3475</b>	<b>1714</b>	<b>1761</b>
prawnie . . . . .	5087	2601	2486	2458	1217	1241	2629	1384	1245
tylko biologicznie	1644	642	1002	798	312	486	846	330	516
OSOBY DOROSŁE	6355	3021	3334	3075	1429	1646	3280	1592	1688
prawnie . . . . .	4839	2457	2382	2352	1161	1191	2487	1296	1191
tylko biologicznie	1516	564	952	723	268	455	793	296	497
DZIECI . . . . .	376	222	154	181	100	81	195	122	73
prawnie . . . . .	248	144	104	106	56	50	142	88	54
tylko biologicznie	128	78	50	75	44	31	53	34	19
<b>Powiat szczecinecki . .</b>	<b>9937</b>	<b>4892</b>	<b>5045</b>	<b>6263</b>	<b>3037</b>	<b>3226</b>	<b>3674</b>	<b>1855</b>	<b>1819</b>
prawnie . . . . .	8030	4141	3889	5196	2619	2577	2834	1522	1312
tylko biologicznie	1907	751	1156	1067	418	649	840	333	507
OSOBY DOROSŁE	9502	4632	4870	6011	2896	3115	3491	1736	1755
prawnie . . . . .	7743	3956	3787	5040	2519	2521	2703	1437	1266
tylko biologicznie	1759	676	1083	971	377	594	788	299	489
DZIECI . . . . .	435	260	175	252	141	111	183	119	64
prawnie . . . . .	287	185	102	156	100	56	131	85	46
tylko biologicznie	148	75	73	96	41	55	52	34	18



**Tabl. 3. Osoby niepełnosprawne<sup>1)</sup> według płci, miejsca zamieszkania i kategorii niepełnosprawności (cd.)**

WYSZCZEGÓLNIENIE	Ogółem	Męż- czyźni	Kobiety	Miasta			Wieś		
				razem	męż- czyźni	kobiety	razem	męż- czyźni	kobiety
Na 1000 mieszkańców OGÓŁEM (cd.)									
Podregion - szczeciński (cd.)									
<b>Powiat choszczeński . .</b>	<b>155</b>	<b>148</b>	<b>163</b>	<b>137</b>	<b>130</b>	<b>143</b>	<b>172</b>	<b>163</b>	<b>181</b>
prawnie . . . . .	137	133	141	122	118	125	151	145	156
tylko biologicznie	19	15	22	15	12	19	22	18	26
OSOBY DOROSŁE	149	141	157	132	125	139	165	156	175
prawnie . . . . .	133	129	137	118	114	122	146	141	151
tylko biologicznie	17	13	21	14	11	18	19	15	23
DZIECI . . . . .	6	6	6	5	5	4	7	7	7
prawnie . . . . .	4	4	4	3	4	3	4	4	5
tylko biologicznie	2	2	2	1	1	1	3	3	2
<b>Powiat goleniowski . . .</b>	<b>154</b>	<b>150</b>	<b>158</b>	<b>144</b>	<b>142</b>	<b>146</b>	<b>167</b>	<b>160</b>	<b>173</b>
prawnie . . . . .	133	133	133	125	127	124	142	140	144
tylko biologicznie	21	17	26	19	14	23	25	20	30
OSOBY DOROSŁE	147	141	152	137	134	140	158	150	167
prawnie . . . . .	127	127	128	120	121	119	136	133	140
tylko biologicznie	19	15	24	17	13	21	22	17	28
DZIECI . . . . .	8	9	6	7	8	6	8	10	6
prawnie . . . . .	6	6	5	6	6	5	6	7	4
tylko biologicznie	2	2	2	2	2	1	3	3	2
<b>Powiat gryficki . . . . .</b>	<b>157</b>	<b>156</b>	<b>158</b>	<b>158</b>	<b>162</b>	<b>153</b>	<b>156</b>	<b>149</b>	<b>163</b>
prawnie . . . . .	133	137	130	138	146	130	129	128	130
tylko biologicznie	23	19	28	20	17	23	27	21	33
OSOBY DOROSŁE	150	148	153	152	154	149	149	141	157
prawnie . . . . .	129	131	126	133	140	126	124	122	126
tylko biologicznie	22	17	26	19	15	22	25	19	31
DZIECI . . . . .	7	8	5	6	8	4	7	9	6
prawnie . . . . .	5	6	4	5	6	3	5	6	4
tylko biologicznie	2	2	1	1	2	1	2	2	2
<b>Powiat gryfiński . . . . .</b>	<b>142</b>	<b>135</b>	<b>149</b>	<b>123</b>	<b>115</b>	<b>131</b>	<b>158</b>	<b>151</b>	<b>165</b>
prawnie . . . . .	118	114	122	102	96	107	133	129	136
tylko biologicznie	23	21	26	21	19	23	25	22	29
OSOBY DOROSŁE	135	127	143	116	106	125	152	144	160
prawnie . . . . .	115	110	120	99	92	105	129	125	133
tylko biologicznie	20	16	24	17	14	20	23	19	27
DZIECI . . . . .	7	8	5	7	9	6	6	7	5
prawnie . . . . .	3	4	3	3	4	3	4	4	3
tylko biologicznie	3	4	2	4	5	3	2	3	2
<b>Powiat kamieński . . . . .</b>	<b>142</b>	<b>140</b>	<b>144</b>	<b>129</b>	<b>128</b>	<b>131</b>	<b>153</b>	<b>150</b>	<b>157</b>
prawnie . . . . .	120	121	119	108	110	105	130	130	131
tylko biologicznie	22	19	26	22	18	26	23	19	26
OSOBY DOROSŁE	137	134	139	125	123	127	147	144	150
prawnie . . . . .	116	117	115	104	106	102	126	126	126
tylko biologicznie	21	17	24	21	17	24	21	18	24
DZIECI . . . . .	5	5	5	5	5	4	6	6	6
prawnie . . . . .	4	4	4	3	4	3	4	4	5
tylko biologicznie	2	1	2	1	1	1	2	2	2

**Tabl. 3. Osoby niepełnosprawne<sup>1)</sup> według płci, miejsca zamieszkania i kategorii niepełnosprawności (cd.)**

WYSZCZEGÓLNIENIE	Ogółem	Męż- czyźni	Kobiety	Miasta			Wieś		
				razem	męż- czyźni	kobiety	razem	męż- czyźni	kobiety
Na 1000 mieszkańców OGÓŁEM (cd.)									
Podregion - szczeciński (cd.)									
<b>Powiat łobeski . . . . .</b>	<b>165</b>	<b>162</b>	<b>169</b>	<b>157</b>	<b>161</b>	<b>154</b>	<b>174</b>	<b>163</b>	<b>185</b>
prawnie . . . . .	140	141	139	133	140	127	147	141	154
tylko biologicznie	25	21	29	24	21	27	27	22	31
OSOBY DOROSŁE	159	155	162	152	155	149	166	155	178
prawnie . . . . .	135	136	135	130	137	123	141	134	148
tylko biologicznie	24	19	28	22	18	26	25	20	30
DZIECI . . . . .	7	7	6	6	6	5	8	8	7
prawnie . . . . .	5	5	5	4	4	4	6	7	6
tylko biologicznie	2	2	2	2	3	2	1	1	1
<b>Powiat myśliborski . . .</b>	<b>150</b>	<b>146</b>	<b>155</b>	<b>145</b>	<b>142</b>	<b>148</b>	<b>158</b>	<b>151</b>	<b>166</b>
prawnie . . . . .	125	124	126	119	120	118	134	130	138
tylko biologicznie	26	22	29	26	22	30	24	21	28
OSOBY DOROSŁE	145	140	151	139	135	143	154	145	162
prawnie . . . . .	122	120	123	116	116	115	131	127	136
tylko biologicznie	23	19	27	24	20	28	23	19	27
DZIECI . . . . .	5	6	4	6	7	4	5	5	4
prawnie . . . . .	3	3	3	3	4	3	3	3	3
tylko biologicznie	2	3	2	2	3	2	2	2	1
<b>Powiat policki . . . . .</b>	<b>104</b>	<b>101</b>	<b>107</b>	<b>98</b>	<b>94</b>	<b>102</b>	<b>112</b>	<b>111</b>	<b>113</b>
prawnie . . . . .	84	83	86	79	76	82	92	93	91
tylko biologicznie	19	18	21	19	18	20	20	18	23
OSOBY DOROSŁE	97	94	101	92	87	96	106	104	108
prawnie . . . . .	81	80	83	76	73	79	89	89	88
tylko biologicznie	16	14	18	15	14	17	17	14	20
DZIECI . . . . .	7	7	6	7	7	6	6	8	5
prawnie . . . . .	3	3	3	3	3	3	3	4	2
tylko biologicznie	4	4	3	4	4	3	3	4	3
<b>Powiat pyrzycki . . . . .</b>	<b>156</b>	<b>145</b>	<b>167</b>	<b>139</b>	<b>132</b>	<b>147</b>	<b>169</b>	<b>155</b>	<b>182</b>
prawnie . . . . .	134	128	140	124	118	129	142	136	148
tylko biologicznie	22	17	27	16	14	17	27	19	35
OSOBY DOROSŁE	151	138	163	133	122	143	164	149	178
prawnie . . . . .	131	124	138	121	113	128	138	132	145
tylko biologicznie	20	14	25	12	8	15	25	18	33
DZIECI . . . . .	6	7	4	7	10	4	5	6	4
prawnie . . . . .	3	4	2	3	4	1	4	4	3
tylko biologicznie	2	3	2	4	6	2	1	1	1
<b>Powiat stargardzki . . .</b>	<b>156</b>	<b>149</b>	<b>163</b>	<b>145</b>	<b>138</b>	<b>151</b>	<b>181</b>	<b>172</b>	<b>189</b>
prawnie . . . . .	134	131	137	124	121	127	155	151	158
tylko biologicznie	22	19	26	21	17	23	26	21	31
OSOBY DOROSŁE	150	142	157	139	131	146	173	163	183
prawnie . . . . .	130	126	133	120	116	124	149	145	153
tylko biologicznie	20	16	24	19	15	22	24	18	29
DZIECI . . . . .	7	8	6	6	7	5	8	9	7
prawnie . . . . .	4	5	4	4	4	4	6	6	5
tylko biologicznie	2	3	2	2	2	2	2	3	2

**Tabl. 3. Osoby niepełnosprawne<sup>1)</sup> według płci, miejsca zamieszkania i kategorii niepełnosprawności (cd.)**

WYSZCZEGÓLNIENIE	Ogółem	Męż- czyźni	Kobiety	Miasta			Wieś		
				razem	męż- czyźni	kobiety	razem	męż- czyźni	kobiety
Na 1000 mieszkańców OGÓŁEM (cd.)									
Podregion - szczeciński (cd.)									
<b>Powiat m. Szczecin . . .</b>	<b>134</b>	<b>126</b>	<b>140</b>	<b>134</b>	<b>126</b>	<b>140</b>	<b>x</b>	<b>x</b>	<b>x</b>
prawnie . . . . .	110	107	112	110	107	112	x	x	x
tylko biologicznie	24	20	28	24	20	28	x	x	x
OSOBY DOROSŁE	130	122	137	130	122	137	x	x	x
prawnie . . . . .	107	104	110	107	104	110	x	x	x
tylko biologicznie	23	18	27	23	18	27	x	x	x
DZIECI . . . . .	4	5	3	4	5	3	x	x	x
prawnie . . . . .	2	3	2	2	3	2	x	x	x
tylko biologicznie	1	2	1	1	2	1	x	x	x
<b>Powiat m. Świnoujście</b>	<b>111</b>	<b>103</b>	<b>119</b>	<b>111</b>	<b>103</b>	<b>119</b>	<b>x</b>	<b>-</b>	<b>-</b>
prawnie . . . . .	90	85	95	90	85	95	x	x	x
tylko biologicznie	21	18	24	21	18	24	x	x	x
OSOBY DOROSŁE	108	100	116	108	100	116	x	x	x
prawnie . . . . .	89	83	94	89	83	94	x	x	x
tylko biologicznie	19	16	22	19	16	22	x	x	x
DZIECI . . . . .	3	4	3	3	4	3	x	x	x
prawnie . . . . .	1	2	1	1	2	1	x	x	x
tylko biologicznie	2	2	2	2	2	2	x	x	x
<b>Podregion - koszaliński</b>	<b>130</b>	<b>132</b>	<b>129</b>	<b>127</b>	<b>128</b>	<b>125</b>	<b>137</b>	<b>137</b>	<b>136</b>
prawnie . . . . .	105	111	99	102	108	96	109	114	103
tylko biologicznie	26	21	30	25	20	29	28	23	33
OSOBY DOROSŁE	124	124	124	121	121	120	129	128	130
prawnie . . . . .	100	105	95	98	103	93	103	108	99
tylko biologicznie	24	19	29	23	18	27	25	20	31
DZIECI . . . . .	7	8	5	6	7	5	8	9	6
prawnie . . . . .	5	6	4	4	5	3	5	6	5
tylko biologicznie	2	2	2	2	2	1	2	3	2
<b>Powiat białogardzki . . .</b>	<b>127</b>	<b>131</b>	<b>125</b>	<b>129</b>	<b>129</b>	<b>129</b>	<b>125</b>	<b>133</b>	<b>116</b>
prawnie . . . . .	103	110	96	104	108	100	100	112	88
tylko biologicznie	25	21	29	25	21	29	24	21	28
OSOBY DOROSŁE	120	121	119	123	120	125	116	122	109
prawnie . . . . .	97	103	92	99	102	97	94	105	84
tylko biologicznie	23	18	27	23	18	28	21	17	26
DZIECI . . . . .	7	9	5	6	9	4	9	11	7
prawnie . . . . .	5	7	4	5	6	3	6	7	5
tylko biologicznie	2	3	2	2	2	1	3	4	2
<b>Powiat drawski . . . . .</b>	<b>138</b>	<b>139</b>	<b>137</b>	<b>130</b>	<b>131</b>	<b>129</b>	<b>151</b>	<b>151</b>	<b>151</b>
prawnie . . . . .	109	116	102	102	108	95	121	128	114
tylko biologicznie	29	23	35	28	23	33	30	24	38
OSOBY DOROSŁE	129	129	128	121	121	120	142	141	142
prawnie . . . . .	102	108	95	94	101	88	114	120	107
tylko biologicznie	27	21	33	26	20	32	28	21	35
DZIECI . . . . .	9	10	9	9	10	8	10	10	9
prawnie . . . . .	7	8	7	7	8	7	7	8	7
tylko biologicznie	2	2	2	2	2	1	2	2	2

**Tabl. 3. Osoby niepełnosprawne<sup>1)</sup> według płci, miejsca zamieszkania i kategorii niepełnosprawności (cd.)**

WYSZCZEGÓLNIENIE	Ogółem	Męż- czyźni	Kobiety	Miasta			Wieś		
				razem	męż- czyźni	kobiety	razem	męż- czyźni	kobiety
Na 1000 mieszkańców OGÓŁEM (cd.)									
Podregion - koszaliński (cd.)									
<b>Powiat kołobrzeski . . .</b>	<b>114</b>	<b>118</b>	<b>109</b>	<b>110</b>	<b>117</b>	<b>103</b>	<b>119</b>	<b>119</b>	<b>119</b>
prawnie . . . . .	88	97	80	87	98	78	89	94	83
tylko biologicznie	26	21	30	22	19	25	31	25	37
OSOBY DOROSŁE	108	112	105	105	111	99	114	114	114
prawnie . . . . .	84	92	77	84	93	75	85	91	79
tylko biologicznie	24	19	28	21	17	24	29	23	35
DZIECI . . . . .	5	6	4	5	7	4	6	6	5
prawnie . . . . .	4	4	3	4	5	3	4	4	4
tylko biologicznie	2	2	1	1	2	1	2	2	2
<b>Powiat koszaliński</b>	<b>121</b>	<b>122</b>	<b>120</b>	<b>110</b>	<b>107</b>	<b>113</b>	<b>124</b>	<b>127</b>	<b>122</b>
prawnie . . . . .	95	101	89	84	87	82	98	105	91
tylko biologicznie	26	21	31	26	20	31	26	22	31
OSOBY DOROSŁE	114	114	114	105	102	108	117	118	115
prawnie . . . . .	90	96	85	81	84	79	93	100	86
tylko biologicznie	24	18	29	24	18	30	24	18	29
DZIECI . . . . .	7	8	6	5	6	5	8	8	7
prawnie . . . . .	4	5	4	3	4	3	5	5	4
tylko biologicznie	3	3	2	2	2	2	3	3	2
<b>Powiat sławieński . . . .</b>	<b>119</b>	<b>117</b>	<b>121</b>	<b>119</b>	<b>117</b>	<b>121</b>	<b>119</b>	<b>117</b>	<b>120</b>
prawnie . . . . .	90	94	86	91	94	87	90	95	85
tylko biologicznie	28	23	34	28	23	33	28	22	35
OSOBY DOROSŁE	111	107	114	111	107	114	111	107	114
prawnie . . . . .	84	87	82	85	87	83	84	87	81
tylko biologicznie	26	20	32	26	20	31	27	20	34
DZIECI . . . . .	8	10	6	9	10	7	8	10	6
prawnie . . . . .	6	7	5	6	7	5	6	8	5
tylko biologicznie	2	3	2	3	3	2	2	2	1
<b>Powiat szczecinecki . .</b>	<b>131</b>	<b>133</b>	<b>129</b>	<b>129</b>	<b>132</b>	<b>127</b>	<b>134</b>	<b>135</b>	<b>132</b>
prawnie . . . . .	106	113	99	107	114	102	103	111	95
tylko biologicznie	25	20	30	22	18	25	31	24	37
OSOBY DOROSŁE	124	125	124	124	125	123	124	123	126
prawnie . . . . .	101	107	96	104	109	99	96	102	90
tylko biologicznie	23	18	27	20	16	23	28	21	35
DZIECI . . . . .	7	8	5	5	6	4	9	12	6
prawnie . . . . .	4	6	3	3	4	2	7	9	4
tylko biologicznie	2	2	2	2	2	2	3	3	2
<b>Powiat świdwiński . . . .</b>	<b>129</b>	<b>133</b>	<b>125</b>	<b>117</b>	<b>121</b>	<b>114</b>	<b>142</b>	<b>145</b>	<b>138</b>
prawnie . . . . .	103	111	95	90	100	82	115	121	108
tylko biologicznie	27	23	30	27	21	32	27	24	29
OSOBY DOROSŁE	122	125	120	111	114	108	134	135	132
prawnie . . . . .	98	105	92	87	95	79	110	115	105
tylko biologicznie	24	20	28	24	19	29	24	20	27
DZIECI . . . . .	7	8	6	6	7	6	8	10	5
prawnie . . . . .	4	5	3	4	5	3	5	6	3
tylko biologicznie	3	3	2	2	2	3	3	4	2

**Tabl. 3. Osoby niepełnosprawne<sup>1)</sup> według płci, miejsca zamieszkania i kategorii niepełnosprawności (dok.)**

WYSZCZEGÓLNIENIE	Ogółem	Mężczyźni	Kobiety	Miasta			Wieś		
				razem	mężczyźni	kobiety	razem	mężczyźni	kobiety
Na 1000 mieszkańców OGÓŁEM (dok.)									
Podregion - koszaliński (dok.)									
<b>Powiat walecki . . . . .</b>	<b>205</b>	<b>196</b>	<b>213</b>	<b>203</b>	<b>196</b>	<b>209</b>	<b>208</b>	<b>196</b>	<b>219</b>
prawnie . . . . .	185	178	192	186	180	191	183	174	193
tylko biologicznie	20	18	21	17	16	17	25	23	26
OSOBY DOROSŁE	197	188	205	194	187	201	200	188	213
prawnie . . . . .	179	172	186	180	174	185	178	168	188
tylko biologicznie	18	16	19	15	13	16	22	20	25
DZIECI . . . . .	8	8	7	8	9	8	7	8	6
prawnie . . . . .	6	6	6	6	6	6	5	5	5
tylko biologicznie	2	2	2	2	2	1	2	3	2
<b>Powiat m. Koszalin . . .</b>	<b>114</b>	<b>117</b>	<b>110</b>	<b>114</b>	<b>117</b>	<b>110</b>	<b>x</b>	<b>x</b>	<b>x</b>
prawnie . . . . .	87	97	79	87	97	79	x	x	x
tylko biologicznie	26	20	31	26	20	31	x	x	x
OSOBY DOROSŁE	109	112	107	109	112	107	x	x	x
prawnie . . . . .	85	93	77	85	93	77	x	x	x
tylko biologicznie	25	19	30	25	19	30	x	x	x
DZIECI . . . . .	4	5	3	4	5	3	x	x	x
prawnie . . . . .	3	4	2	3	4	2	x	x	x
tylko biologicznie	1	2	1	1	2	1	x	x	x

<sup>1)</sup> Dzieci – w wieku 0 – 15 lat, osoby dorosłe – w wieku 16 lat i więcej.

**Tabl. 4. Osoby niepełnosprawne według miejsca zamieszkania i kategorii niepełnosprawności**

WYSZCZEGÓLNIENIE	Ogółem	Mężczyźni	Kobiety	Miasta			Wieś		
				razem	mężczyźni	kobiety	razem	mężczyźni	kobiety
<b>W liczbach bezwzględnych OGÓŁEM</b>									
<b>OGÓŁEM . . . . .</b>	<b>233472</b>	<b>110995</b>	<b>122477</b>	<b>155637</b>	<b>72859</b>	<b>82778</b>	<b>77835</b>	<b>38136</b>	<b>39699</b>
Osoby odczuwające ograniczenie sprawności:									
całkowite . . . . .	39474	18420	21054	27856	12859	14997	11618	5561	6057
poważne . . . . .	127545	59497	68048	85706	39365	46341	41839	20132	21707
Osoby nieodczuwające ograniczenia sprawności . . . . .	66453	33078	33375	42075	20635	21440	24378	12443	11935
<b>NIEPEŁNOSPRAWNE PRAWNIE – RAZEM</b>	<b>192767</b>	<b>94590</b>	<b>98177</b>	<b>128427</b>	<b>62049</b>	<b>66378</b>	<b>64340</b>	<b>32541</b>	<b>31799</b>
<b>W wieku 16 lat i więcej o stopniu niepełnosprawności . . . . .</b>	<b>186277</b>	<b>90887</b>	<b>95390</b>	<b>124439</b>	<b>59787</b>	<b>64652</b>	<b>61838</b>	<b>31100</b>	<b>30738</b>



**Tabl. 4. Osoby niepełnosprawne według miejsca zamieszkania i kategorii niepełnosprawności (cd.)**

WYSZCZEGÓLNIENIE	Ogółem	Mężczyźni	Kobiety	Miasta			Wieś		
				razem	mężczyźni	kobiety	razem	mężczyźni	kobiety
W liczbach bezwzględnych OGÓŁEM (cd.)									
NIEPEŁNOSPRAWNE PRAWNIE – RAZEM (dok.)									
W wieku 16 lat i więcej o stopniu niepełnosprawności (dok.)									
znacznym .....	54818	23629	31189	39834	17069	22765	14984	6560	8424
umiarkowanym ....	58299	29719	28580	40255	20252	20003	18044	9467	8577
lekkim .....	61217	31842	29375	37959	19412	18547	23258	12430	10828
nieustalonym .....	11943	5697	6246	6391	3054	3337	5552	2643	2909
<b>W wieku 0-15 lat z uprawnieniami do zasiłku pielęgnacyjnego .....</b>	<b>6490</b>	<b>3703</b>	<b>2787</b>	<b>3988</b>	<b>2262</b>	<b>1726</b>	<b>2502</b>	<b>1441</b>	<b>1061</b>
NIEPEŁNOSPRAWNE PRAWNIE I BIOLOGICZNIE .....	126314	61512	64802	86352	41414	44938	39962	20098	19864
odczuwające ograniczenie sprawności:									
całkowite .....	34469	16509	17960	24467	11586	12881	10002	4923	5079
poważne .....	91845	45003	46842	61885	29828	32057	29960	15175	14785
<b>W wieku 16 lat i więcej o stopniu niepełnosprawności .....</b>	<b>122264</b>	<b>59129</b>	<b>63135</b>	<b>83870</b>	<b>39964</b>	<b>43906</b>	<b>38394</b>	<b>19165</b>	<b>19229</b>
znacznym .....	46810	20246	26564	34236	14698	19538	12574	5548	7026
odczuwające ograniczenie sprawności:									
całkowite ...	23014	10467	12547	16829	7609	9220	6185	2858	3327
poważne ....	23796	9779	14017	17407	7089	10318	6389	2690	3699
umiarkowanym ....	39475	20227	19248	27434	13882	13552	12041	6345	5696
odczuwające ograniczenie sprawności:									
całkowite ...	6933	3695	3238	4851	2546	2305	2082	1149	933
poważne ....	32542	16532	16010	22583	11336	11247	9959	5196	4763
lekkim .....	32669	17090	15579	20443	10540	9903	12226	6550	5676
odczuwające ograniczenie sprawności:									
całkowite ...	2658	1356	1302	1627	816	811	1031	540	491
poważne ....	30011	15734	14277	18816	9724	9092	11195	6010	5185
nieustalonym .....	3310	1566	1744	1757	844	913	1553	722	831
odczuwające ograniczenie sprawności:									
całkowite ...	735	332	403	457	210	247	278	122	156
poważne ....	2575	1234	1341	1300	634	666	1275	600	675

**Tabl. 4. Osoby niepełnosprawne według miejsca zamieszkania i kategorii niepełnosprawności (cd.)**

WYSZCZEGÓLNIENIE	Ogółem	Męż- czyźni	Kobiety	Miasta			Wieś		
				razem	męż- czyźni	kobiety	razem	męż- czyźni	kobiety
W liczbach bezwzględnych OGÓŁEM (dok.)									
NIEPEŁNOSPRAWNE PRAWNIE I BIOLO- GICZNIE (dok.)									
<b>W wieku 0-15 lat z uprawnieniami do zasiłku pielęgnacyj- nego .....</b>	<b>4050</b>	<b>2383</b>	<b>1667</b>	<b>2482</b>	<b>1450</b>	<b>1032</b>	<b>1568</b>	<b>933</b>	<b>635</b>
odczuwające ograni- czenie sprawności:									
całkowite .....	1129	659	470	703	405	298	426	254	172
poważne .....	2921	1724	1197	1779	1045	734	1142	679	463
NIEPEŁNOSPRAWNE TYLKO PRAWNIE .	66453	33078	33375	42075	20635	21440	24378	12443	11935
<b>W wieku 16 lat i więcej o stopniu niepełno- sprawności .....</b>	<b>64013</b>	<b>31758</b>	<b>32255</b>	<b>40569</b>	<b>19823</b>	<b>20746</b>	<b>23444</b>	<b>11935</b>	<b>11509</b>
znacznym .....	8008	3383	4625	5598	2371	3227	2410	1012	1398
umiarkowanym ....	18824	9492	9332	12821	6370	6451	6003	3122	2881
lekkim .....	28548	14752	13796	17516	8872	8644	11032	5880	5152
nieustalonym .....	8633	4131	4502	4634	2210	2424	3999	1921	2078
<b>W wieku 0-15 lat z uprawnieniami do zasiłku pielęgnacyj- nego .....</b>	<b>2440</b>	<b>1320</b>	<b>1120</b>	<b>1506</b>	<b>812</b>	<b>694</b>	<b>934</b>	<b>508</b>	<b>426</b>
NIEPEŁNOSPRAWNE TYLKO BIOLOGICZ- NIE .....	<b>40705</b>	<b>16405</b>	<b>24300</b>	<b>27210</b>	<b>10810</b>	<b>16400</b>	<b>13495</b>	<b>5595</b>	<b>7900</b>
odczuwające ograni- czenie sprawności:									
całkowite .....	5005	1911	3094	3389	1273	2116	1616	638	978
poważne .....	35700	14494	21206	23821	9537	14284	11879	4957	6922
<b>W wieku 16 lat i więcej odczuwające ograni- czenie sprawności</b>	<b>37335</b>	<b>14442</b>	<b>22893</b>	<b>25046</b>	<b>9571</b>	<b>15475</b>	<b>12289</b>	<b>4871</b>	<b>7418</b>
całkowite .....	4395	1572	2823	3009	1063	1946	1386	509	877
poważne .....	32940	12870	20070	22037	8508	13529	10903	4362	6541
<b>W wieku 0-15 lat od- czuwające ograni- czenie sprawności</b>	<b>3370</b>	<b>1963</b>	<b>1407</b>	<b>2164</b>	<b>1239</b>	<b>925</b>	<b>1206</b>	<b>724</b>	<b>482</b>
całkowite .....	610	339	271	380	210	170	230	129	101
poważne .....	2760	1624	1136	1784	1029	755	976	595	381
<b>w tym gospodarstwach domowych</b>									
<b>RAZEM .....</b>	<b>228500</b>	<b>108242</b>	<b>120258</b>	<b>152485</b>	<b>71093</b>	<b>81392</b>	<b>76015</b>	<b>37149</b>	<b>38866</b>
Osoby odczuwające ograniczenie spraw- ności:									
całkowite .....	37665	17355	20310	26717	12153	14564	10948	5202	5746
poważne .....	124852	58075	66777	84001	38479	45522	40851	19596	21255
Osoby nieodczuwające ograniczenia spraw- ności .....	65983	32812	33171	41767	20461	21306	24216	12351	11865

**Tabl. 4. Osoby niepełnosprawne według miejsca zamieszkania i kategorii niepełnosprawności (cd.)**

WYSZCZEGÓLNIENIE	Ogółem	Mężczyźni	Kobiety	Miasta			Wieś		
				razem	mężczyźni	kobiety	razem	mężczyźni	kobiety
w tym gospodarstwach domowych (cd.)									
<b>NIEPEŁNOSPRAWNE PRAWNIE – RAZEM</b>	<b>188798</b>	<b>92350</b>	<b>96448</b>	<b>125934</b>	<b>60611</b>	<b>65323</b>	<b>62864</b>	<b>31739</b>	<b>31125</b>
<b>W wieku 16 lat i więcej o stopniu niepełnosprawności</b>	<b>182701</b>	<b>88880</b>	<b>93821</b>	<b>122194</b>	<b>58489</b>	<b>63705</b>	<b>60507</b>	<b>30391</b>	<b>30116</b>
znaczny	52795	22522	30273	38519	16337	22182	14276	6185	8091
umiarkowanym	57134	29022	28112	39589	19819	19770	17545	9203	8342
lekkim	60905	31670	29235	37750	19299	18451	23155	12371	10784
nieustalonym	11867	5666	6201	6336	3034	3302	5531	2632	2899
<b>W wieku 0-15 lat z uprawnieniami do zasiłku pielęgnacyjnego</b>	<b>6097</b>	<b>3470</b>	<b>2627</b>	<b>3740</b>	<b>2122</b>	<b>1618</b>	<b>2357</b>	<b>1348</b>	<b>1009</b>
<b>NIEPEŁNOSPRAWNE PRAWNIE I BIOLOGICZNIE</b>	<b>122815</b>	<b>59538</b>	<b>63277</b>	<b>84167</b>	<b>40150</b>	<b>44017</b>	<b>38648</b>	<b>19388</b>	<b>19260</b>
odczuwające ograniczenie sprawności:									
całkowite	32803	15507	17296	23383	10900	12483	9420	4607	4813
poważne	90012	44031	45981	60784	29250	31534	29228	14781	14447
<b>W wieku 16 lat i więcej o stopniu niepełnosprawności</b>	<b>119049</b>	<b>57319</b>	<b>61730</b>	<b>81848</b>	<b>38783</b>	<b>43065</b>	<b>37201</b>	<b>18536</b>	<b>18665</b>
znaczny	44866	19186	25680	32966	13995	18971	11900	5191	6709
odczuwające ograniczenie sprawności:									
całkowite	21650	9672	11978	15940	7061	8879	5710	2611	3099
poważne	23216	9514	13702	17026	6934	10092	6190	2580	3610
umiarkowanym	38422	19600	18822	26833	13487	13346	11589	6113	5476
odczuwające ograniczenie sprawności:									
całkowite	6704	3527	3177	4693	2423	2270	2011	1104	907
poważne	31718	16073	15645	22140	11064	11076	9578	5009	4569
lekkim	32492	16980	15512	20318	10465	9853	12174	6515	5659
odczuwające ograniczenie sprawności:									
całkowite	2642	1345	1297	1617	807	810	1025	538	487
poważne	29850	15635	14215	18701	9658	9043	11149	5977	5172
nieustalonym	3269	1553	1716	1731	836	895	1538	717	821
odczuwające ograniczenie sprawności:									
całkowite	718	329	389	443	208	235	275	121	154
poważne	2551	1224	1327	1288	628	660	1263	596	667
<b>W wieku 0-15 lat z uprawnieniami do zasiłku pielęgnacyjnego</b>	<b>3766</b>	<b>2219</b>	<b>1547</b>	<b>2319</b>	<b>1367</b>	<b>952</b>	<b>1447</b>	<b>852</b>	<b>595</b>
odczuwające ograniczenie sprawności:									
całkowite	1089	634	455	690	401	289	399	233	166
poważne	2677	1585	1092	1629	966	663	1048	619	429

**Tabl. 4. Osoby niepełnosprawne według miejsca zamieszkania i kategorii niepełnosprawności (cd.)**

WYSZCZEGÓLNIENIE	Ogółem	Mężczyźni	Kobiety	Miasta			Wieś		
				razem	mężczyźni	kobiety	razem	mężczyźni	kobiety
w tym gospodarstwach domowych (dok.)									
NIEPEŁNOSPRAWNE TYLKO PRAWNIE	65983	32812	33171	41767	20461	21306	24216	12351	11865
<b>W wieku 16 lat i więcej o stopniu niepełnosprawności .....</b>	<b>63652</b>	<b>31561</b>	<b>32091</b>	<b>40346</b>	<b>19706</b>	<b>20640</b>	<b>23306</b>	<b>11855</b>	<b>11451</b>
znacznym .....	7929	3336	4593	5553	2342	3211	2376	994	1382
umiarkowanym ....	18712	9422	9290	12756	6332	6424	5956	3090	2866
lekkim .....	28413	14690	13723	17432	8834	8598	10981	5856	5125
nieustalonym .....	8598	4113	4485	4605	2198	2407	3993	1915	2078
<b>W wieku 0-15 lat z uprawnieniami do zasiłku pielęgnacyjnego .....</b>	<b>2331</b>	<b>1251</b>	<b>1080</b>	<b>1421</b>	<b>755</b>	<b>666</b>	<b>910</b>	<b>496</b>	<b>414</b>
NIEPEŁNOSPRAWNE TYLKO BIOLOGICZNIE .....	39702	15892	23810	26551	10482	16069	13151	5410	7741
odczuwające ograniczenie sprawności:									
całkowite .....	4862	1848	3014	3334	1253	2081	1528	595	933
poważne .....	34840	14044	20796	23217	9229	13988	11623	4815	6808
<b>W wieku 16 lat i więcej odczuwające ograniczenie sprawności</b>	<b>36653</b>	<b>14125</b>	<b>22528</b>	<b>24587</b>	<b>9366</b>	<b>15221</b>	<b>12066</b>	<b>4759</b>	<b>7307</b>
całkowite .....	4294	1529	2765	2959	1044	1915	1335	485	850
poważne .....	32359	12596	19763	21628	8322	13306	10731	4274	6457
<b>W wieku 0-15 lat odczuwające ograniczenie sprawności</b>	<b>3049</b>	<b>1767</b>	<b>1282</b>	<b>1964</b>	<b>1116</b>	<b>848</b>	<b>1085</b>	<b>651</b>	<b>434</b>
całkowite .....	568	319	249	375	209	166	193	110	83
poważne .....	2481	1448	1033	1589	907	682	892	541	351
<b>Na 1000 mieszkańców OGÓŁEM</b>									
<b>RAZEM .....</b>	<b>137</b>	<b>134</b>	<b>141</b>	<b>132</b>	<b>128</b>	<b>135</b>	<b>150</b>	<b>146</b>	<b>154</b>
Osoby odczuwające ograniczenie sprawności:									
całkowite .....	23	22	24	24	23	24	22	21	24
poważne .....	75	72	78	73	69	76	81	77	84
Osoby nieodczuwające ograniczenia sprawności .....	39	40	38	36	36	35	47	48	46
<b>NIEPEŁNOSPRAWNE PRAWNIE – RAZEM</b>	<b>114</b>	<b>114</b>	<b>113</b>	<b>109</b>	<b>109</b>	<b>108</b>	<b>124</b>	<b>125</b>	<b>124</b>
<b>W wieku 16 lat i więcej o stopniu niepełnosprawności .....</b>	<b>110</b>	<b>110</b>	<b>105</b>	<b>105</b>	<b>105</b>	<b>119</b>	<b>119</b>	<b>119</b>	<b>119</b>
znacznym .....	32	29	36	34	30	37	29	25	33
umiarkowanym ....	34	36	33	34	36	33	35	36	33
lekkim .....	36	38	34	32	34	30	45	48	42
nieustalonym .....	7	7	7	5	5	5	11	10	11

**Tabl. 4. Osoby niepełnosprawne według miejsca zamieszkania i kategorii niepełności (cd.)**

WYSZCZEGÓLNIENIE	Ogółem	Męż- czyźni	Kobiety	Miasta			Wieś		
				razem	męż- czyźni	kobiety	razem	męż- czyźni	kobiety
Na 1000 mieszkańców O G Ó Ł E M (cd.)									
NIEPEŁNOSPRAWNE PRAWNIE – RAZEM (dok.)									
<b>W wieku 0-15 lat z uprawnieniami do zasiłku pielęgnacyj- nego .....</b>	<b>4</b>	<b>4</b>	<b>3</b>	<b>3</b>	<b>4</b>	<b>3</b>	<b>5</b>	<b>6</b>	<b>4</b>
NIEPEŁNOSPRAWNE PRAWNIE I BIOLO- GICZNIE .....	74	74	74	73	73	73	77	77	77
odczuwające ograni- czenie sprawności:									
całkowite .....	20	20	21	21	20	21	19	19	20
poważne .....	54	54	54	52	53	52	58	58	57
<b>W wieku 16 lat i więcej o stopniu niepełno- sprawności .....</b>	<b>72</b>	<b>71</b>	<b>73</b>	<b>71</b>	<b>70</b>	<b>72</b>	<b>74</b>	<b>74</b>	<b>75</b>
znacznym .....	28	24	31	29	26	32	24	21	27
odczuwające ograni- czenie sprawności:									
całkowite ...	14	13	14	14	13	15	12	11	13
poważne ...	14	12	16	15	12	17	12	10	14
umiarkowanym ...	23	24	22	23	24	22	23	24	22
odczuwające ograni- czenie sprawności:									
całkowite ...	4	4	4	4	4	4	4	4	4
poważne ...	19	20	18	19	20	18	19	20	19
lekkim .....	19	21	18	17	19	16	24	25	22
odczuwające ograni- czenie sprawności:									
całkowite ...	2	2	1	1	1	1	2	2	2
poważne ...	18	19	16	16	17	15	22	23	20
nieustalonym .....	2	2	2	1	1	1	3	3	3
odczuwające ograni- czenie sprawności:									
całkowite ...	-	-	-	-	-	-	1	-	1
poważne ...	2	1	2	1	1	1	2	2	3
<b>W wieku 0-15 lat z upra- wnieniami do zasiłku pielęgnacyjnego ..</b>	<b>2</b>	<b>3</b>	<b>2</b>	<b>2</b>	<b>3</b>	<b>2</b>	<b>3</b>	<b>4</b>	<b>2</b>
odczuwające ograni- czenie sprawności:									
całkowite .....	1	1	1	1	1	0	1	1	1
poważne .....	2	2	1	2	2	1	2	3	2
NIEPEŁNOSPRAWNE TYLKO PRAWNIE	39	40	38	36	36	35	47	48	46

**Tabl. 4. Osoby niepełnosprawne według miejsca zamieszkania i kategorii niepełnosprawności (cd.)**

WYSZCZEGÓLNIENIE	Ogółem	Męż- czyźni	Kobiety	Miasta			Wieś		
				razem	męż- czyźni	kobiety	razem	męż- czyźni	kobiety
Na 1000 mieszkańców O G Ó Ł E M (cd.)									
<b>W wieku 16 lat i więcej o stopniu niepełno- sprawności .....</b>	<b>38</b>	<b>38</b>	<b>37</b>	<b>34</b>	<b>35</b>	<b>34</b>	<b>45</b>	<b>46</b>	<b>45</b>
znacznym .....	5	4	5	5	4	5	5	4	5
umiarkowanym ....	11	11	11	11	11	11	12	12	11
lekkim .....	17	18	16	15	16	14	21	23	20
nieustalonym .....	5	5	5	4	4	4	8	7	8
<b>W wieku 0-15 lat z upra- wnieniami do zasiłku pielęgnacyjnego ..</b>	<b>1</b>	<b>2</b>	<b>1</b>	<b>1</b>	<b>1</b>	<b>1</b>	<b>2</b>	<b>2</b>	<b>2</b>
<b>NIEPEŁNOSPRAWNE TYLKO BIOLOGI- CZNI .....</b>	<b>24</b>	<b>20</b>	<b>28</b>	<b>23</b>	<b>19</b>	<b>27</b>	<b>26</b>	<b>21</b>	<b>31</b>
odczuwające ograni- czenie sprawności:									
całkowite .....	3	2	4	3	2	3	3	2	4
poważne .....	21	18	24	20	17	23	23	19	27
<b>W wieku 16 lat i więcej odczuwające ograni- czenie sprawności</b>	<b>22</b>	<b>17</b>	<b>26</b>	<b>21</b>	<b>17</b>	<b>25</b>	<b>24</b>	<b>19</b>	<b>29</b>
całkowite .....	3	2	3	3	2	3	3	2	3
poważne .....	19	16	23	19	15	22	21	17	25
<b>W wieku 0-15 lat od- czuwające ograni- czenie sprawności</b>	<b>2</b>	<b>2</b>	<b>2</b>	<b>2</b>	<b>2</b>	<b>2</b>	<b>2</b>	<b>3</b>	<b>2</b>
całkowite .....	-	-	-	-	-	-	-	-	-
poważne .....	2	2	1	2	2	1	2	2	1
Na 1000 mieszkańców w tym gospodarstwach domowych									
<b>RAZEM .....</b>	<b>136</b>	<b>102</b>	<b>197</b>	<b>131</b>	<b>100</b>	<b>182</b>	<b>148</b>	<b>105</b>	<b>240</b>
Osoby odczuwające ograniczenie sprawn- ości:									
całkowite .....	22	16	33	23	17	33	21	15	36
poważne .....	75	55	110	72	54	102	79	56	131
Osoby nieodczuwające ograniczenia sprawn- ości .....	39	31	54	36	29	48	47	35	73
<b>NIEPEŁNOSPRAWNE PRAWNIE – RAZEM</b>	<b>113</b>	<b>87</b>	<b>158</b>	<b>108</b>	<b>85</b>	<b>146</b>	<b>122</b>	<b>90</b>	<b>192</b>
<b>W wieku 16 lat i więcej o stopniu niepełno- sprawności .....</b>	<b>109</b>	<b>83</b>	<b>154</b>	<b>105</b>	<b>82</b>	<b>142</b>	<b>118</b>	<b>86</b>	<b>186</b>
znacznym .....	32	21	50	33	23	50	28	18	50
umiarkowanym ....	34	27	46	34	28	44	34	26	52
lekkim .....	36	30	48	33	27	41	45	35	67
nieustalonym .....	7	5	10	5	4	7	11	7	18
<b>W wieku 0-15 lat z upra- wnieniami do zasiłku pielęgnacyjnego ..</b>	<b>4</b>	<b>3</b>	<b>4</b>	<b>3</b>	<b>3</b>	<b>4</b>	<b>5</b>	<b>4</b>	<b>6</b>

**Tabl. 4. Osoby niepełnosprawne według miejsca zamieszkania i kategorii niepełnosprawności (cd.)**

WYSZCZEGÓLNIENIE	Ogółem	Mężczyźni	Kobiety	Miasta			Wieś		
				razem	mężczyźni	kobiety	razem	mężczyźni	kobiety
Na 1000 mieszkańców w tym gospodarstwach domowych (cd.)									
NIEPEŁNOSPRAWNE PRAWNIE I BIOLOGICZNIE .....	73	56	104	72	56	98	75	55	119
odczuwające ograniczenie sprawności:									
całkowite .....	20	15	28	20	15	28	18	13	30
poważne .....	54	41	75	52	41	70	57	42	89
<b>W wieku 16 lat i więcej o stopniu niepełnosprawności .....</b>	<b>71</b>	<b>54</b>	<b>101</b>	<b>71</b>	<b>54</b>	<b>96</b>	<b>72</b>	<b>53</b>	<b>115</b>
znacznym .....	27	18	42	28	20	42	23	15	41
odczuwające ograniczenie sprawności:									
całkowite ...	13	9	20	14	10	20	11	7	19
poważne ...	14	9	22	15	10	23	12	7	22
umiarkowanym ...	23	18	31	23	19	30	23	17	34
odczuwające ograniczenie sprawności:									
całkowite ...	4	3	5	4	3	5	4	3	6
poważne ...	19	15	26	19	16	25	19	14	28
lekkim .....	19	16	25	18	15	22	24	18	35
odczuwające ograniczenie sprawności:									
całkowite ...	2	1	2	1	1	2	2	2	3
poważne ...	18	15	23	16	14	20	22	17	32
nieustalonym .....	2	1	3	1	1	2	3	2	5
odczuwające ograniczenie sprawności:									
całkowite ...	-	-	1	-	-	1	1	-	1
poważne ...	2	1	2	1	1	1	2	2	4
<b>W wieku 0-15 lat z uprawnieniami do zasiłku pielęgnacyjnego ..</b>	<b>2</b>	<b>2</b>	<b>3</b>	<b>2</b>	<b>2</b>	<b>2</b>	<b>3</b>	<b>2</b>	<b>4</b>
odczuwające ograniczenie sprawności:									
całkowite .....	1	1	1	1	1	1	1	1	1
poważne .....	2	1	2	1	1	1	2	2	3
NIEPEŁNOSPRAWNE TYLKO PRAWNIE	39	31	54	36	29	48	47	35	73
<b>W wieku 16 lat i więcej o stopniu niepełnosprawności .....</b>	<b>38</b>	<b>30</b>	<b>53</b>	<b>35</b>	<b>28</b>	<b>46</b>	<b>45</b>	<b>34</b>	<b>71</b>
znacznym .....	5	3	8	5	3	7	5	3	9
umiarkowanym ...	11	9	15	11	9	14	12	9	18
lekkim .....	17	14	23	15	12	19	21	17	32
nieustalonym .....	5	4	7	4	3	5	8	5	13
<b>W wieku 0-15 lat z uprawnieniami do zasiłku pielęgnacyjnego ..</b>	<b>1</b>	<b>1</b>	<b>2</b>	<b>1</b>	<b>1</b>	<b>1</b>	<b>2</b>	<b>1</b>	<b>3</b>

**Tabl. 4. Osoby niepełnosprawne według miejsca zamieszkania i kategorii niepełnosprawności (dok.)**

WYSZCZEGÓLNIENIE	Ogółem	Mężczyźni	Kobiety	Miasta			Wieś		
				razem	mężczyźni	kobiety	razem	mężczyźni	kobiety
Na 1000 mieszkańców w tym gospodarstwach domowych (cd.)									
<b>NIEPEŁNOSPRAWNE TYLKO BIOLOGICZNE</b> .....	<b>24</b>	<b>15</b>	<b>39</b>	<b>23</b>	<b>15</b>	<b>36</b>	<b>26</b>	<b>15</b>	<b>48</b>
odczuwające ograniczenie sprawności:									
całkowite .....	3	2	5	3	2	5	3	2	6
poważne .....	21	13	34	20	13	31	23	14	42
<b>W wieku 16 lat i więcej odczuwające ograniczenie sprawności</b> .....	<b>22</b>	<b>13</b>	<b>37</b>	<b>21</b>	<b>13</b>	<b>34</b>	<b>23</b>	<b>14</b>	<b>45</b>
całkowite .....	3	1	5	3	1	4	3	1	5
poważne .....	19	12	32	19	12	30	21	12	40
<b>W wieku 0-15 lat odczuwające ograniczenie sprawności</b> .....	<b>2</b>	<b>2</b>	<b>2</b>	<b>2</b>	<b>2</b>	<b>2</b>	<b>2</b>	<b>2</b>	<b>3</b>
całkowite .....	-	-	-	-	-	-	-	-	1
poważne .....	1	1	2	1	1	2	2	2	2

**Tabl. 5. Osoby niepełnosprawne według ekonomicznych grup wieku i kategorii niepełnosprawności**

KATEGORIE NIEPEŁNOSPRAWNOŚCI	Ogółem	Ekonomiczne grupy wieku					Wiek nieustalony
		przedprodukcyjny	produkcyjny			poprodukcyjny	
			razem	mobilny	niemobilny		
<b>OGÓŁEM</b>							
<b>OGÓŁEM</b> .....	<b>233472</b>	<b>11752</b>	<b>126148</b>	<b>34886</b>	<b>91262</b>	<b>95567</b>	<b>5</b>
Osoby odczuwające ograniczenie sprawności:							
całkowite .....	39474	2094	16790	5574	11216	20590	-
poważne .....	127545	6827	64816	18450	46366	55899	3
Nieodczuwające ograniczenia sprawności .....	66453	2831	44542	10862	33680	19078	2
<b>NIEPEŁNOSPRAWNE PRAWNIE - RAZEM</b> .....	<b>192767</b>	<b>7707</b>	<b>113078</b>	<b>30188</b>	<b>82890</b>	<b>71977</b>	<b>5</b>
<b>W wieku 16 lat i więcej o stopniu niepełnosprawności</b> .....	<b>186277</b>	<b>1217</b>	<b>113078</b>	<b>30188</b>	<b>82890</b>	<b>71977</b>	<b>5</b>
znacznym .....	54818	318	17765	6169	11596	36733	2
umiarkowanym .....	58299	346	37515	10898	26617	20438	-
lekkim .....	61217	250	49322	11138	38184	11643	2
nieustalonym .....	11943	303	8476	1983	6493	3163	1
<b>W wieku 0-15 lat z uprawnieniami do zasiłku pielęgnacyjnego</b> .....	<b>6490</b>	<b>6490</b>	<b>x</b>	<b>x</b>	<b>x</b>	<b>x</b>	<b>-</b>



**Tabl. 5. Osoby niepełnosprawne według ekonomicznych grup wieku i kategorii niepełnosprawności (cd.)**

KATEGORIE NIEPEŁNOSPRAWNOŚCI	Ogółem	Ekonomiczne grupy wieku					Wiek nieustalony
		przed-produkcyjny	produkcyjny			poprodukcyjny	
			razem	mobilny	niemobilny		
<b>O G Ó Ł E M (cd.)</b>							
<b>NIEPEŁNOSPRAWNE TYLKO BIOLOGICZNIE</b> .....	<b>40705</b>	<b>4045</b>	<b>13070</b>	<b>4698</b>	<b>8372</b>	<b>23590</b>	-
odczuwające ograniczenie sprawności:							
całkowite .....	5005	723	1010	425	585	3272	-
poważne .....	35700	3322	12060	4273	7787	20318	-
<b>Mężczyźni</b>							
<b>RAZEM</b> .....	<b>110995</b>	<b>6736</b>	<b>73199</b>	<b>20154</b>	<b>53045</b>	<b>31057</b>	<b>3</b>
Osoby odczuwające ograniczenie sprawności:							
całkowite .....	18420	1204	10165	3232	6933	7051	-
poważne .....	59497	4004	37752	10885	26867	17739	2
Nieodczuwające ograniczenia sprawności .....	33078	1528	25282	6037	19245	6267	1
<b>NIEPEŁNOSPRAWNE PRAWNIE – RAZEM</b> .....	<b>94590</b>	<b>4374</b>	<b>65886</b>	<b>17388</b>	<b>48498</b>	<b>24327</b>	<b>3</b>
<b>W wieku 16 lat i więcej o stopniu niepełnosprawności</b> .....	<b>90887</b>	<b>671</b>	<b>65886</b>	<b>17388</b>	<b>48498</b>	<b>24327</b>	<b>3</b>
znacznym .....	23629	183	10698	3519	7179	12746	2
umiarkowanym .....	29719	196	22255	6072	16183	7268	-
lekkim .....	31842	133	28168	6708	21460	3541	-
nieustalonym .....	5697	159	4765	1089	3676	772	1
<b>W wieku 0-15 lat z uprawnieniami do zasiłku pielęgnacyjnego</b>	<b>3703</b>	<b>3703</b>	<b>x</b>	<b>x</b>	<b>x</b>	<b>x</b>	-
<b>NIEPEŁNOSPRAWNE TYLKO BIOLOGICZNIE</b> .....	<b>16405</b>	<b>2362</b>	<b>7313</b>	<b>2766</b>	<b>4547</b>	<b>6730</b>	-
odczuwające ograniczenie sprawności:							
całkowite .....	1911	411	534	210	324	966	-
poważne .....	14494	1951	6779	2556	4223	5764	-
<b>Kobiety</b>							
<b>RAZEM</b> .....	<b>122477</b>	<b>5016</b>	<b>52949</b>	<b>14732</b>	<b>38217</b>	<b>64510</b>	<b>2</b>
Osoby odczuwające ograniczenie sprawności:							
całkowite .....	21054	890	6625	2342	4283	13539	-
poważne .....	68048	2823	27064	7565	19499	38160	1
Nieodczuwające ograniczenia sprawności .....	33375	1303	19260	4825	14435	12811	1
<b>NIEPEŁNOSPRAWNE PRAWNIE – RAZEM</b> .....	<b>98177</b>	<b>3333</b>	<b>47192</b>	<b>12800</b>	<b>34392</b>	<b>47650</b>	<b>2</b>
<b>W wieku 16 lat i więcej o stopniu niepełnosprawności</b> .....	<b>95390</b>	<b>546</b>	<b>47192</b>	<b>12800</b>	<b>34392</b>	<b>47650</b>	<b>2</b>
znacznym .....	31189	135	7067	2650	4417	23987	-
umiarkowanym .....	28580	150	15260	4826	10434	13170	-
lekkim .....	29375	117	21154	4430	16724	8102	2
nieustalonym .....	6246	144	3711	894	2817	2391	-
<b>W wieku 0-15 lat z uprawnieniami do zasiłku pielęgnacyjnego</b>	<b>2787</b>	<b>2787</b>	<b>x</b>	<b>x</b>	<b>x</b>	<b>x</b>	-

**Tabl. 5. Osoby niepełnosprawne według ekonomicznych grup wieku i kategorii niepełnosprawności (cd.)**

KATEGORIE NIEPEŁNOSPRAWNOŚCI	Ogółem	Ekonomiczne grupy wieku					Wiek nieustalony
		przed-produkcyjny	produkcyjny			poprodukcyjny	
			razem	mobilny	niemobilny		
OGÓŁEM (cd.) Kobiety (dok.)							
<b>NIEPEŁNOSPRAWNE TYLKO BIOLOGICZNIE</b> .....	<b>24300</b>	<b>1683</b>	<b>5757</b>	<b>1932</b>	<b>3825</b>	<b>16860</b>	-
odczuwające ograniczenie sprawności:							
całkowite .....	3094	312	476	215	261	2306	-
poważne .....	21206	1371	5281	1717	3564	14554	-
w tym w gospodarstwach domowych							
Mężczyźni							
<b>RAZEM</b> .....	<b>108242</b>	<b>6147</b>	<b>71597</b>	<b>19395</b>	<b>52202</b>	<b>30495</b>	<b>3</b>
Osoby odczuwające ograniczenie sprawności:							
całkowite .....	17355	1135	9389	2850	6539	6831	-
poważne .....	58075	3567	37079	10590	26489	17427	2
Nieodczuwające ograniczenia sprawności .....	32812	1445	25129	5955	19174	6237	1
<b>NIEPEŁNOSPRAWNE PRAWNIE – RAZEM</b> .....	<b>92350</b>	<b>4064</b>	<b>64426</b>	<b>16702</b>	<b>47724</b>	<b>23857</b>	<b>3</b>
<b>W wieku 16 lat i więcej o stopniu niepełnosprawności</b> .....	<b>88880</b>	<b>594</b>	<b>64426</b>	<b>16702</b>	<b>47724</b>	<b>23857</b>	<b>3</b>
znacznym .....	22522	155	9906	3135	6771	12459	2
umiarkowanym .....	29022	180	21720	5838	15882	7122	-
lekkim .....	31670	111	28051	6651	21400	3508	-
nieustalonym .....	5666	148	4749	1078	3671	768	1
<b>W wieku 0-15 lat z uprawnieniami do zasiłku pielęgnacyjnego</b>	<b>3470</b>	<b>3470</b>	<b>x</b>	<b>x</b>	<b>x</b>	<b>x</b>	-
<b>NIEPEŁNOSPRAWNE TYLKO BIOLOGICZNIE</b> .....	<b>15892</b>	<b>2083</b>	<b>7171</b>	<b>2693</b>	<b>4478</b>	<b>6638</b>	-
odczuwające ograniczenie sprawności:							
całkowite .....	1848	382	519	207	312	947	-
poważne .....	14044	1701	6652	2486	4166	5691	-
Kobiety							
<b>RAZEM</b> .....	<b>120258</b>	<b>4606</b>	<b>52091</b>	<b>14146</b>	<b>37945</b>	<b>63559</b>	<b>2</b>
Osoby odczuwające ograniczenie sprawności:							
całkowite .....	20310	839	6285	2115	4170	13186	-
poważne .....	66777	2536	26640	7286	19354	37600	1
Nieodczuwające ograniczenia sprawności .....	33171	1231	19166	4745	14421	12773	1
<b>NIEPEŁNOSPRAWNE PRAWNIE – RAZEM</b> .....	<b>96448</b>	<b>3101</b>	<b>46430</b>	<b>12296</b>	<b>34134</b>	<b>46915</b>	<b>2</b>
<b>W wieku 16 lat i więcej o stopniu niepełnosprawności</b> .....	<b>93821</b>	<b>474</b>	<b>46430</b>	<b>12296</b>	<b>34134</b>	<b>46915</b>	<b>2</b>
znacznym .....	30273	125	6663	2391	4272	23485	-
umiarkowanym .....	28112	133	14986	4650	10336	12993	-
lekkim .....	29235	88	21086	4376	16710	8059	2
nieustalonym .....	6201	128	3695	879	2816	2378	-

**Tabl. 5. Osoby niepełnosprawne według ekonomicznych grup wieku i kategorii niepełnosprawności (cd.)**

KATEGORIE NIEPEŁNOSPRAWNOŚCI	Ogółem	Ekonomiczne grupy wieku					Wiek nieustalony
		przed-produkcyjny	produkcyjny			poprodukcyjny	
			razem	mobilny	niemobilny		
OGÓŁEM (dok.) w tym w gospodarstwach domowych (dok.) Kobiety (dok.)							
NIEPEŁNOSPRAWNE PRAWNIE – RAZEM (dok.)							
<b>W wieku 0-15 lat z uprawnieniami do zasiłku pielęgnacyjnego</b>	<b>2627</b>	<b>2627</b>	<b>x</b>	<b>x</b>	<b>x</b>	<b>x</b>	-
<b>NIEPEŁNOSPRAWNE TYLKO BIOLOGICZNIE</b> .....	<b>23810</b>	<b>1505</b>	<b>5661</b>	<b>1850</b>	<b>3811</b>	<b>16644</b>	-
odczuwające ograniczenie sprawności:							
całkowite .....	3014	285	468	209	259	2261	-
poważne .....	20796	1220	5193	1641	3552	14383	-
<b>MIASTA</b>							
<b>RAZEM</b> .....	<b>155637</b>	<b>7402</b>	<b>82950</b>	<b>21907</b>	<b>61043</b>	<b>65281</b>	<b>4</b>
Osoby odczuwające ograniczenie sprawności:							
całkowite .....	27856	1309	11869	3689	8180	14678	-
poważne .....	85706	4338	42959	11583	31376	38407	2
Nieodczuwające ograniczenia sprawności .....	42075	1755	28122	6635	21487	12196	2
<b>NIEPEŁNOSPRAWNE PRAWNIE – RAZEM</b> .....	<b>128427</b>	<b>4782</b>	<b>74252</b>	<b>18858</b>	<b>55394</b>	<b>49389</b>	<b>4</b>
<b>W wieku 16 lat i więcej o stopniu niepełnosprawności</b> .....	<b>124439</b>	<b>794</b>	<b>74252</b>	<b>18858</b>	<b>55394</b>	<b>49389</b>	<b>4</b>
znacznym .....	39834	205	12612	4034	8578	27016	1
umiarkowanym .....	40255	226	25956	6863	19093	14073	-
lekkim .....	37959	153	31114	6799	24315	6690	2
nieustalonym .....	6391	210	4570	1162	3408	1610	1
<b>W wieku 0-15 lat z uprawnieniami do zasiłku pielęgnacyjnego</b>	<b>3988</b>	<b>3988</b>	<b>x</b>	<b>x</b>	<b>x</b>	<b>x</b>	-
<b>NIEPEŁNOSPRAWNE TYLKO BIOLOGICZNIE</b> .....	<b>27210</b>	<b>2620</b>	<b>8698</b>	<b>3049</b>	<b>5649</b>	<b>15892</b>	-
odczuwające ograniczenie sprawności:							
całkowite .....	3389	453	724	294	430	2212	-
poważne .....	23821	2167	7974	2755	5219	13680	-
<b>Mężczyźni</b>							
<b>RAZEM</b> .....	<b>72859</b>	<b>4194</b>	<b>47230</b>	<b>12344</b>	<b>34886</b>	<b>21433</b>	<b>2</b>
Osoby odczuwające ograniczenie sprawności:							
całkowite .....	12859	742	7076	2103	4973	5041	-
poważne .....	39365	2509	24599	6692	17907	12256	1
Nieodczuwające ograniczenia sprawności .....	20635	943	15555	3549	12006	4136	1
<b>NIEPEŁNOSPRAWNE PRAWNIE – RAZEM</b> .....	<b>62049</b>	<b>2694</b>	<b>42378</b>	<b>10560</b>	<b>31818</b>	<b>16975</b>	<b>2</b>
<b>W wieku 16 lat i więcej o stopniu niepełnosprawności</b> .....	<b>59787</b>	<b>432</b>	<b>42378</b>	<b>10560</b>	<b>31818</b>	<b>16975</b>	<b>2</b>
znacznym .....	17069	119	7524	2282	5242	9425	1
umiarkowanym .....	20252	129	15101	3733	11368	5022	-
lekkim .....	19412	76	17204	3920	13284	2132	-
nieustalonym .....	3054	108	2549	625	1924	396	1

**Tabl. 5. Osoby niepełnosprawne według ekonomicznych grup wieku i kategorii niepełnosprawności (cd.)**

KATEGORIE NIEPEŁNOSPRAWNOŚCI	Ogółem	Ekonomiczne grupy wieku					Wiek nieustalony
		przed-produkcyjny	produkcyjny			poprodukcyjny	
			razem	mobilny	niemobilny		
<b>MIASTA (cd.)</b> <b>Mężczyźni (dok.)</b>							
<b>NIEPEŁNOSPRAWNE PRAWNIE – RAZEM (dok.)</b>							
<b>W wieku 0-15 lat z uprawnieniami do zasiłku pielęgnacyjnego</b>	<b>2262</b>	<b>2262</b>	<b>x</b>	<b>x</b>	<b>x</b>	<b>x</b>	<b>-</b>
<b>NIEPEŁNOSPRAWNE TYLKO BIOLOGICZNIE</b> .....	<b>10810</b>	<b>1500</b>	<b>4852</b>	<b>1784</b>	<b>3068</b>	<b>4458</b>	<b>-</b>
odczuwające ograniczenie sprawności:							
całkowite .....	1273	254	380	149	231	639	-
poważne .....	9537	1246	4472	1635	2837	3819	-
<b>Kobiety</b>							
<b>RAZEM</b> .....	<b>82778</b>	<b>3208</b>	<b>35720</b>	<b>9563</b>	<b>26157</b>	<b>43848</b>	<b>2</b>
Osoby odczuwające ograniczenie sprawności:							
całkowite .....	14997	567	4793	1586	3207	9637	-
poważne .....	46341	1829	18360	4891	13469	26151	1
Nieodczuwające ograniczenia sprawności .....	21440	812	12567	3086	9481	8060	1
<b>NIEPEŁNOSPRAWNE PRAWNIE – RAZEM</b> .....	<b>66378</b>	<b>2088</b>	<b>31874</b>	<b>8298</b>	<b>23576</b>	<b>32414</b>	<b>2</b>
<b>W wieku 16 lat i więcej o stopniu niepełnosprawności</b> .....	<b>64652</b>	<b>362</b>	<b>31874</b>	<b>8298</b>	<b>23576</b>	<b>32414</b>	<b>2</b>
znacznym .....	22765	86	5088	1752	3336	17591	-
umiarkowanym .....	20003	97	10855	3130	7725	9051	-
lekkim .....	18547	77	13910	2879	11031	4558	2
nieustalonym .....	3337	102	2021	537	1484	1214	-
<b>W wieku 0-15 lat z uprawnieniami do zasiłku pielęgnacyjnego</b>	<b>1726</b>	<b>1726</b>	<b>x</b>	<b>x</b>	<b>x</b>	<b>x</b>	<b>-</b>
<b>NIEPEŁNOSPRAWNE TYLKO BIOLOGICZNIE</b> .....	<b>16400</b>	<b>1120</b>	<b>3846</b>	<b>1265</b>	<b>2581</b>	<b>11434</b>	<b>-</b>
odczuwające ograniczenie sprawności:							
całkowite .....	2116	199	344	145	199	1573	-
poważne .....	14284	921	3502	1120	2382	9861	-
<b>w tym w gospodarstwach domowych</b>							
<b>Mężczyźni</b>							
<b>RAZEM</b> .....	<b>71093</b>	<b>3827</b>	<b>46183</b>	<b>11848</b>	<b>34335</b>	<b>21081</b>	<b>2</b>
Osoby odczuwające ograniczenie sprawności:							
całkowite .....	12153	731	6528	1857	4671	4894	-
poważne .....	38479	2219	24199	6506	17693	12060	1
Nieodczuwające ograniczenia sprawności .....	20461	877	15456	3485	11971	4127	1
<b>NIEPEŁNOSPRAWNE PRAWNIE – RAZEM</b> .....	<b>60611</b>	<b>2513</b>	<b>41425</b>	<b>10123</b>	<b>31302</b>	<b>16671</b>	<b>2</b>
<b>W wieku 16 lat i więcej o stopniu niepełnosprawności</b> .....	<b>58489</b>	<b>391</b>	<b>41425</b>	<b>10123</b>	<b>31302</b>	<b>16671</b>	<b>2</b>
znacznym .....	16337	105	7008	2041	4967	9223	1
umiarkowanym .....	19819	119	14760	3592	11168	4940	-
lekkim .....	19299	65	17120	3873	13247	2114	-
nieustalonym .....	3034	102	2537	617	1920	394	1

**Tabl. 5. Osoby niepełnosprawne według ekonomicznych grup wieku i kategorii niepełnosprawności (cd.)**

KATEGORIE NIEPEŁNOSPRAWNOŚCI	Ogółem	Ekonomiczne grupy wieku					Wiek nieustalony
		przed-produkcyjny	produkcyjny			poprodukcyjny	
			razem	mobilny	niemobilny		
MIASTA (cd.) w tym w gospodarstwach domowych (cd.) Mężczyźni (dok.)							
<b>W wieku 0-15 lat z uprawnieniami do zasiłku pielęgnacyjnego</b>	<b>2122</b>	<b>2122</b>	<b>x</b>	<b>x</b>	<b>x</b>	<b>x</b>	-
<b>NIEPEŁNOSPRAWNE TYLKO BIOLOGICZNIE</b> .....	<b>10482</b>	<b>1314</b>	<b>4758</b>	<b>1725</b>	<b>3033</b>	<b>4410</b>	-
odczuwające ograniczenie sprawności:							
całkowite .....	1253	251	371	147	224	631	-
poważne .....	9229	1063	4387	1578	2809	3779	-
<b>Kobiety</b>							
<b>RAZEM</b> .....	<b>81392</b>	<b>2927</b>	<b>35247</b>	<b>9208</b>	<b>26039</b>	<b>43216</b>	<b>2</b>
Osoby odczuwające ograniczenie sprawności:							
całkowite .....	14564	545	4604	1449	3155	9415	-
poważne .....	45522	1622	18145	4736	13409	25754	1
Nieodczuwające ograniczenia sprawności .....	21306	760	12498	3023	9475	8047	1
<b>NIEPEŁNOSPRAWNE PRAWNIE – RAZEM</b> .....	<b>65323</b>	<b>1925</b>	<b>31482</b>	<b>8015</b>	<b>23467</b>	<b>31914</b>	<b>2</b>
<b>W wieku 16 lat i więcej o stopniu niepełnosprawności</b> .....	<b>63705</b>	<b>307</b>	<b>31482</b>	<b>8015</b>	<b>23467</b>	<b>31914</b>	<b>2</b>
znaczny .....	22182	77	4874	1607	3267	17231	-
umiarkowanym .....	19770	88	10739	3050	7689	8943	-
lekkim .....	18451	54	13861	2833	11028	4534	2
nieustalonym .....	3302	88	2008	525	1483	1206	-
<b>W wieku 0-15 lat z uprawnieniami do zasiłku pielęgnacyjnego</b>	<b>1618</b>	<b>1618</b>	<b>x</b>	<b>x</b>	<b>x</b>	<b>x</b>	-
<b>NIEPEŁNOSPRAWNE TYLKO BIOLOGICZNIE</b> .....	<b>16069</b>	<b>1002</b>	<b>3765</b>	<b>1193</b>	<b>2572</b>	<b>11302</b>	-
odczuwające ograniczenie sprawności:							
całkowite .....	2081	193	336	139	197	1552	-
poważne .....	13988	809	3429	1054	2375	9750	-
<b>Wieś</b>							
<b>RAZEM</b> .....	<b>77835</b>	<b>4350</b>	<b>43198</b>	<b>12979</b>	<b>30219</b>	<b>30286</b>	<b>1</b>
Osoby odczuwające ograniczenie sprawności:							
całkowite .....	11618	785	4921	1885	3036	5912	-
poważne .....	41839	2489	21857	6867	14990	17492	1
Nieodczuwające ograniczenia sprawności .....	24378	1076	16420	4227	12193	6882	-
<b>NIEPEŁNOSPRAWNE PRAWNIE – RAZEM</b> .....	<b>64340</b>	<b>2925</b>	<b>38826</b>	<b>11330</b>	<b>27496</b>	<b>22588</b>	<b>1</b>
<b>W wieku 16 lat i więcej o stopniu niepełnosprawności</b> .....	<b>61838</b>	<b>423</b>	<b>38826</b>	<b>11330</b>	<b>27496</b>	<b>22588</b>	<b>1</b>
znaczny .....	14984	113	5153	2135	3018	9717	1
umiarkowanym .....	18044	120	11559	4035	7524	6365	-
lekkim .....	23258	97	18208	4339	13869	4953	-
nieustalonym .....	5552	93	3906	821	3085	1553	-
<b>W wieku 0-15 lat z uprawnieniami do zasiłku pielęgnacyjnego</b>	<b>2502</b>	<b>2502</b>	<b>x</b>	<b>x</b>	<b>x</b>	<b>x</b>	-

**Tabl. 5. Osoby niepełnosprawne według ekonomicznych grup wieku i kategorii niepełnosprawności (cd.)**

KATEGORIE NIEPEŁNOSPRAWNOŚCI	Ogółem	Ekonomiczne grupy wieku					Wiek nieustalony
		przed-produkcyjny	produkcyjny			poprodukcyjny	
			razem	mobilny	niemobilny		
WIEŚ (cd.)							
<b>NIEPEŁNOSPRAWNE TYLKO BIOLOGICZNIE</b> .....	<b>13495</b>	<b>1425</b>	<b>4372</b>	<b>1649</b>	<b>2723</b>	<b>7698</b>	-
odczuwające ograniczenie sprawności:							
całkowite .....	1616	270	286	131	155	1060	-
poważne .....	11879	1155	4086	1518	2568	6638	-
<b>Mężczyźni</b>							
<b>RAZEM</b> .....	<b>38136</b>	<b>2542</b>	<b>25969</b>	<b>7810</b>	<b>18159</b>	<b>9624</b>	<b>1</b>
Osoby odczuwające ograniczenie sprawności:							
całkowite .....	5561	462	3089	1129	1960	2010	-
poważne .....	20132	1495	13153	4193	8960	5483	1
Nieodczuwające ograniczenia sprawności .....	12443	585	9727	2488	7239	2131	-
<b>NIEPEŁNOSPRAWNE PRAWNIE – RAZEM</b> .....	<b>32541</b>	<b>1680</b>	<b>23508</b>	<b>6828</b>	<b>16680</b>	<b>7352</b>	<b>1</b>
<b>W wieku 16 lat i więcej o stopniu niepełnosprawności</b> .....	<b>31100</b>	<b>239</b>	<b>23508</b>	<b>6828</b>	<b>16680</b>	<b>7352</b>	<b>1</b>
znacznym .....	6560	64	3174	1237	1937	3321	1
umiarkowanym .....	9467	67	7154	2339	4815	2246	-
lekkim .....	12430	57	10964	2788	8176	1409	-
nieustalonym .....	2643	51	2216	464	1752	376	-
<b>W wieku 0-15 lat z uprawnieniami do zasiłku pielęgnacyjnego</b>	<b>1441</b>	<b>1441</b>	<b>x</b>	<b>x</b>	<b>x</b>	<b>x</b>	-
<b>NIEPEŁNOSPRAWNE TYLKO BIOLOGICZNIE</b> .....	<b>5595</b>	<b>862</b>	<b>2461</b>	<b>982</b>	<b>1479</b>	<b>2272</b>	-
odczuwające ograniczenie sprawności:							
całkowite .....	638	157	154	61	93	327	-
poważne .....	4957	705	2307	921	1386	1945	-
<b>Kobiety</b>							
<b>RAZEM</b> .....	<b>39699</b>	<b>1808</b>	<b>17229</b>	<b>5169</b>	<b>12060</b>	<b>20662</b>	-
Osoby odczuwające ograniczenie sprawności:							
całkowite .....	6057	323	1832	756	1076	3902	-
poważne .....	21707	994	8704	2674	6030	12009	-
Nieodczuwające ograniczenia sprawności .....	11935	491	6693	1739	4954	4751	-
<b>NIEPEŁNOSPRAWNE PRAWNIE – RAZEM</b> .....	<b>31799</b>	<b>1245</b>	<b>15318</b>	<b>4502</b>	<b>10816</b>	<b>15236</b>	-
<b>W wieku 16 lat i więcej o stopniu niepełnosprawności</b> .....	<b>30738</b>	<b>184</b>	<b>15318</b>	<b>4502</b>	<b>10816</b>	<b>15236</b>	-
znacznym .....	8424	49	1979	898	1081	6396	-
umiarkowanym .....	8577	53	4405	1696	2709	4119	-
lekkim .....	10828	40	7244	1551	5693	3544	-
nieustalonym .....	2909	42	1690	357	1333	1177	-
<b>W wieku 0-15 lat z uprawnieniami do zasiłku pielęgnacyjnego</b>	<b>1061</b>	<b>1061</b>	<b>x</b>	<b>x</b>	<b>x</b>	<b>x</b>	-
<b>NIEPEŁNOSPRAWNE TYLKO BIOLOGICZNIE</b> .....	<b>7900</b>	<b>563</b>	<b>1911</b>	<b>667</b>	<b>1244</b>	<b>5426</b>	-
odczuwające ograniczenie sprawności:							
całkowite .....	978	113	132	70	62	733	-
poważne .....	6922	450	1779	597	1182	4693	-

**Tabl. 5. Osoby niepełnosprawne według ekonomicznych grup wieku i kategorii niepełnosprawności (dok.)**

KATEGORIE NIEPEŁNOSPRAWNOŚCI	Ogółem	Ekonomiczne grupy wieku					Wiek nieustalony
		przed-produkcyjny	produkcyjny			poprodukcyjny	
			razem	mobilny	niemobilny		
WIEŚ (dok.) w tym w gospodarstwach domowych (dok.)							
<b>Mężczyźni</b>							
<b>RAZEM</b> .....	<b>37149</b>	<b>2320</b>	<b>25414</b>	<b>7547</b>	<b>17867</b>	<b>9414</b>	<b>1</b>
Osoby odczuwające ograniczenie sprawności:							
całkowite .....	5202	404	2861	993	1868	1937	-
poważne .....	19596	1348	12880	4084	8796	5367	1
Nieodczuwające ograniczenia sprawności .....	12351	568	9673	2470	7203	2110	-
<b>NIEPEŁNOSPRAWNE PRAWNIE – RAZEM</b> .....	<b>31739</b>	<b>1551</b>	<b>23001</b>	<b>6579</b>	<b>16422</b>	<b>7186</b>	<b>1</b>
<b>W wieku 16 lat i więcej o stopniu niepełnosprawności</b> .....	<b>30391</b>	<b>203</b>	<b>23001</b>	<b>6579</b>	<b>16422</b>	<b>7186</b>	<b>1</b>
znacznym .....	6185	50	2898	1094	1804	3236	1
umiarkowanym .....	9203	61	6960	2246	4714	2182	-
lekkim .....	12371	46	10931	2778	8153	1394	-
nieustalonym .....	2632	46	2212	461	1751	374	-
<b>W wieku 0-15 lat z uprawnieniami do zasiłku pielęgnacyjnego</b>	<b>1348</b>	<b>1348</b>	<b>x</b>	<b>x</b>	<b>x</b>	<b>x</b>	<b>-</b>
<b>NIEPEŁNOSPRAWNE TYLKO BIOLOGICZNIE</b> .....	<b>5410</b>	<b>769</b>	<b>2413</b>	<b>968</b>	<b>1445</b>	<b>2228</b>	<b>-</b>
odczuwające ograniczenie sprawności:							
całkowite .....	595	131	148	60	88	316	-
poważne .....	4815	638	2265	908	1357	1912	-
<b>Kobiety</b>							
<b>RAZEM</b> .....	<b>38866</b>	<b>1679</b>	<b>16844</b>	<b>4938</b>	<b>11906</b>	<b>20343</b>	<b>-</b>
Osoby odczuwające ograniczenie sprawności:							
całkowite .....	5746	294	1681	666	1015	3771	-
poważne .....	21255	914	8495	2550	5945	11846	-
Nieodczuwające ograniczenia sprawności .....	11865	471	6668	1722	4946	4726	-
<b>NIEPEŁNOSPRAWNE PRAWNIE – RAZEM</b> .....	<b>31125</b>	<b>1176</b>	<b>14948</b>	<b>4281</b>	<b>10667</b>	<b>15001</b>	<b>-</b>
<b>W wieku 16 lat i więcej o stopniu niepełnosprawności</b> .....	<b>30116</b>	<b>167</b>	<b>14948</b>	<b>4281</b>	<b>10667</b>	<b>15001</b>	<b>-</b>
znacznym .....	8091	48	1789	784	1005	6254	-
umiarkowanym .....	8342	45	4247	1600	2647	4050	-
lekkim .....	10784	34	7225	1543	5682	3525	-
nieustalonym .....	2899	40	1687	354	1333	1172	-
<b>W wieku 0-15 lat z uprawnieniami do zasiłku pielęgnacyjnego</b>	<b>1009</b>	<b>1009</b>	<b>x</b>	<b>x</b>	<b>x</b>	<b>x</b>	<b>-</b>
<b>NIEPEŁNOSPRAWNE TYLKO BIOLOGICZNIE</b> .....	<b>7741</b>	<b>503</b>	<b>1896</b>	<b>657</b>	<b>1239</b>	<b>5342</b>	<b>-</b>
odczuwające ograniczenie sprawności:							
całkowite .....	933	92	132	70	62	709	-
poważne .....	6808	411	1764	587	1177	4633	-

Tabl. 6. Osoby niepełnosprawne w wieku 13 lat i więcej według poziomu wykształcenia

Lp.	KATEGORIE NIEPEŁNOSPRAWNOŚCI	Ogółem	Poziom				
			wyższe				poli
			razem	ze stopniem naukowym co najmniej doktora	z tytułem magistra, lekarza lub równorzędnym	z tytułem inżyniera, licencjata	razem
<b>OGÓ</b>							
<b>1</b>	<b>OGÓŁEM .....</b>	<b>226170</b>	<b>9844</b>	<b>287</b>	<b>6010</b>	<b>3547</b>	<b>4002</b>
	Osoby odczuwające ograniczenie sprawności:						
2	całkowite .....	38193	1295	34	790	471	541
3	poważne .....	123379	5185	167	3134	1884	2118
4	Nieodczuwające ograniczenia sprawności	64598	3364	86	2086	1192	1343
<b>5</b>	<b>NIEPEŁNOSPRAWNE PRAWNIE - RAZEM</b>	<b>187846</b>	<b>8396</b>	<b>223</b>	<b>5157</b>	<b>3016</b>	<b>3445</b>
<b>6</b>	<b>W wieku 16 lat i więcej o stopniu niepełnosprawności .....</b>	<b>186277</b>	<b>8396</b>	<b>223</b>	<b>5157</b>	<b>3016</b>	<b>3445</b>
7	znacznym .....	54818	2382	73	1479	830	798
8	umiarkowanym .....	58299	3033	82	1888	1063	1244
9	lekkim .....	61217	2577	61	1542	974	1231
10	nieustalonym .....	11943	404	7	248	149	172
<b>11</b>	<b>W wieku 13-15 lat z uprawnieniami do zasiłku pielęgnacyjnego .....</b>	<b>1569</b>	<b>x</b>	<b>x</b>	<b>x</b>	<b>x</b>	<b>x</b>
<b>12</b>	<b>NIEPEŁNOSPRAWNE TYLKO BIOLOGICZNE .....</b>	<b>38324</b>	<b>1448</b>	<b>64</b>	<b>853</b>	<b>531</b>	<b>557</b>
	odczuwające ograniczenie sprawności:						
13	całkowite .....	4585	137	4	78	55	54
14	poważne .....	33739	1311	60	775	476	503
<b>Mężczy</b>							
<b>15</b>	<b>RAZEM .....</b>	<b>106796</b>	<b>5931</b>	<b>199</b>	<b>3332</b>	<b>2400</b>	<b>1264</b>
	Osoby odczuwające ograniczenie sprawności:						
16	całkowite .....	17687	760	17	439	304	174
17	poważne .....	57031	3056	118	1686	1252	661
18	Nieodczuwające ograniczenia sprawności	32078	2115	64	1207	844	429
<b>19</b>	<b>NIEPEŁNOSPRAWNE PRAWNIE - RAZEM</b>	<b>91786</b>	<b>5206</b>	<b>157</b>	<b>2926</b>	<b>2123</b>	<b>1120</b>
<b>20</b>	<b>W wieku 16 lat i więcej o stopniu niepełnosprawności .....</b>	<b>90887</b>	<b>5206</b>	<b>157</b>	<b>2926</b>	<b>2123</b>	<b>1120</b>
21	znacznym .....	23629	1393	45	820	528	259
22	umiarkowanym .....	29719	1980	64	1124	792	423
23	lekkim .....	31842	1603	44	855	704	393
24	nieustalonym .....	5697	230	4	127	99	45
<b>25</b>	<b>W wieku 13-15 lat z uprawnieniami do zasiłku pielęgnacyjnego .....</b>	<b>899</b>	<b>x</b>	<b>x</b>	<b>x</b>	<b>x</b>	<b>x</b>
<b>26</b>	<b>NIEPEŁNOSPRAWNE TYLKO BIOLOGICZNE .....</b>	<b>15010</b>	<b>725</b>	<b>42</b>	<b>406</b>	<b>277</b>	<b>144</b>
	odczuwające ograniczenie sprawności:						
27	całkowite .....	1676	64	1	38	25	13
28	poważne .....	13334	661	41	368	252	131
<b>Kobie</b>							
<b>29</b>	<b>RAZEM .....</b>	<b>119374</b>	<b>3913</b>	<b>88</b>	<b>2678</b>	<b>1147</b>	<b>2738</b>
	Osoby odczuwające ograniczenie sprawności:						
30	całkowite .....	20506	535	17	351	167	367
31	poważne .....	66348	2129	49	1448	632	1457
32	Nieodczuwające ograniczenia sprawności	32520	1249	22	879	348	914



## i kategorii niepełnosprawności

ukończonego wykształcenia											Lp.
cealne		średnie					zasadnicze zawodowe	podstawowe		nieustalony	
z maturą	bez matury	razem	zawodowe z maturą	zawodowe bez matury	ogólnokształcące z maturą	ogólnokształcące bez matury		ukończone	nieukończone i bez wykształcenia szkolnego		
<b>ŁEM</b>											
<b>3649</b>	<b>353</b>	<b>48674</b>	<b>20607</b>	<b>11470</b>	<b>10973</b>	<b>5624</b>	<b>45218</b>	<b>95089</b>	<b>22710</b>	<b>633</b>	<b>1</b>
495	46	7440	2940	1808	1764	928	6038	16323	6395	161	2
1929	189	25985	10864	6074	5975	3072	24391	52802	12519	379	3
1225	118	15249	6803	3588	3234	1624	14789	25964	3796	93	4
<b>3133</b>	<b>312</b>	<b>41714</b>	<b>17874</b>	<b>9856</b>	<b>9257</b>	<b>4727</b>	<b>39587</b>	<b>77185</b>	<b>17011</b>	<b>508</b>	<b>5</b>
<b>3133</b>	<b>312</b>	<b>41714</b>	<b>17874</b>	<b>9856</b>	<b>9257</b>	<b>4727</b>	<b>39587</b>	<b>76288</b>	<b>16439</b>	<b>408</b>	<b>6</b>
746	52	11377	4478	2373	3033	1493	7281	24171	8648	161	7
1128	116	14016	6223	3239	3005	1549	12754	22781	4385	86	8
1107	124	13990	6197	3604	2751	1438	16892	23949	2507	71	9
152	20	2331	976	640	468	247	2660	5387	899	90	10
<b>x</b>	<b>x</b>	<b>x</b>	<b>x</b>	<b>x</b>	<b>x</b>	<b>x</b>	<b>x</b>	<b>897</b>	<b>572</b>	<b>100</b>	<b>11</b>
<b>516</b>	<b>41</b>	<b>6960</b>	<b>2733</b>	<b>1614</b>	<b>1716</b>	<b>897</b>	<b>5631</b>	<b>17904</b>	<b>5699</b>	<b>125</b>	<b>12</b>
49	5	725	267	152	215	91	507	2153	979	30	13
467	36	6235	2466	1462	1501	806	5124	15751	4720	95	14
<b>źni</b>											
<b>1138</b>	<b>126</b>	<b>23140</b>	<b>10914</b>	<b>6476</b>	<b>3951</b>	<b>1799</b>	<b>29159</b>	<b>39761</b>	<b>7231</b>	<b>310</b>	<b>15</b>
160	14	3566	1542	1051	663	310	3960	6805	2355	67	16
588	73	12196	5742	3404	2101	949	15720	21504	3694	200	17
390	39	7378	3630	2021	1187	540	9479	11452	1182	43	18
<b>1008</b>	<b>112</b>	<b>20264</b>	<b>9565</b>	<b>5674</b>	<b>3447</b>	<b>1578</b>	<b>25720</b>	<b>33453</b>	<b>5779</b>	<b>244</b>	<b>19</b>
<b>1008</b>	<b>112</b>	<b>20264</b>	<b>9565</b>	<b>5674</b>	<b>3447</b>	<b>1578</b>	<b>25720</b>	<b>32966</b>	<b>5431</b>	<b>180</b>	<b>20</b>
238	21	5335	2323	1322	1177	513	4634	9166	2781	61	21
383	40	6911	3388	1865	1116	542	8338	10412	1615	40	22
347	46	6862	3304	2113	1003	442	11042	11108	803	31	23
40	5	1156	550	374	151	81	1706	2280	232	48	24
<b>x</b>	<b>x</b>	<b>x</b>	<b>x</b>	<b>x</b>	<b>x</b>	<b>x</b>	<b>x</b>	<b>487</b>	<b>348</b>	<b>64</b>	<b>25</b>
<b>130</b>	<b>14</b>	<b>2876</b>	<b>1349</b>	<b>802</b>	<b>504</b>	<b>221</b>	<b>3439</b>	<b>6308</b>	<b>1452</b>	<b>66</b>	<b>26</b>
13	-	280	125	64	68	23	296	764	247	12	27
117	14	2596	1224	738	436	198	3143	5544	1205	54	28
<b>ty</b>											
<b>2511</b>	<b>227</b>	<b>25534</b>	<b>9693</b>	<b>4994</b>	<b>7022</b>	<b>3825</b>	<b>16059</b>	<b>55328</b>	<b>15479</b>	<b>323</b>	<b>29</b>
335	32	3874	1398	757	1101	618	2078	9518	4040	94	30
1341	116	13789	5122	2670	3874	2123	8671	31298	8825	179	31
835	79	7871	3173	1567	2047	1084	5310	14512	2614	50	32

Tabl. 6. Osoby niepełnosprawne w wieku 13 lat i więcej według poziomu wykształcenia

Lp.	KATEGORIE NIEPEŁNOSPRAWNOŚCI	Ogółem	Poziom				
			wyższe				poli
			razem	ze stopniem naukowym co najmniej doktora	z tytułem magistra, lekarza lub równorzędnym	z tytułem inżyniera, licencjata	razem
							OGÓ Kobie
1	<b>NIEPEŁNOSPRAWNE PRAWNIE - RAZEM</b>	<b>96060</b>	<b>3190</b>	<b>66</b>	<b>2231</b>	<b>893</b>	<b>2325</b>
2	<b>W wieku 16 lat i więcej o stopniu niepełnosprawności</b>	<b>95390</b>	<b>3190</b>	<b>66</b>	<b>2231</b>	<b>893</b>	<b>2325</b>
3	znacznym	31189	989	28	659	302	539
4	umiarkowanym	28580	1053	18	764	271	821
5	lekkim	29375	974	17	687	270	838
6	nieustalonym	6246	174	3	121	50	127
7	<b>W wieku 13-15 lat z uprawnieniami do zasiłku pielęgnacyjnego</b>	670	x	x	x	x	x
8	<b>NIEPEŁNOSPRAWNE TYLKO BIOLOGICZNIE</b>	<b>23314</b>	<b>723</b>	<b>22</b>	<b>447</b>	<b>254</b>	<b>413</b>
9	odczuwające ograniczenie sprawności:						
10	całkowite	2909	73	3	40	30	41
11	poważne	20405	650	19	407	224	372
							w tym w gospodarstwach Mężczy
12	<b>RAZEM</b>	<b>104240</b>	<b>5884</b>	<b>197</b>	<b>3307</b>	<b>2380</b>	<b>1255</b>
Osoby odczuwające ograniczenie sprawności:							
13	całkowite	16644	750	17	434	299	171
14	poważne	55759	3030	116	1673	1241	657
15	Nieodczuwające ograniczenia sprawności	31837	2104	64	1200	840	427
16	<b>NIEPEŁNOSPRAWNE PRAWNIE - RAZEM</b>	<b>89651</b>	<b>5164</b>	<b>155</b>	<b>2904</b>	<b>2105</b>	<b>1111</b>
17	<b>W wieku 16 lat i więcej o stopniu niepełnosprawności</b>	<b>88880</b>	<b>5164</b>	<b>155</b>	<b>2904</b>	<b>2105</b>	<b>1111</b>
18	znacznym	22522	1378	45	811	522	254
19	umiarkowanym	29022	1961	62	1115	784	420
20	lekkim	31670	1597	44	853	700	392
21	nieustalonym	5666	228	4	125	99	45
22	<b>W wieku 13-15 lat z uprawnieniami do zasiłku pielęgnacyjnego</b>	771	x	x	x	x	x
23	<b>NIEPEŁNOSPRAWNE TYLKO BIOLOGICZNIE</b>	<b>14589</b>	<b>720</b>	<b>42</b>	<b>403</b>	<b>275</b>	<b>144</b>
24	odczuwające ograniczenie sprawności:						
24	całkowite	1625	64	1	38	25	13
25	poważne	12964	656	41	365	250	131
							Kobie
26	<b>RAZEM</b>	<b>117301</b>	<b>3887</b>	<b>88</b>	<b>2656</b>	<b>1143</b>	<b>2728</b>
Osoby odczuwające ograniczenie sprawności:							
27	całkowite	19784	528	17	345	166	364
28	poważne	65187	2115	49	1437	629	1452
29	Nieodczuwające ograniczenia sprawności	32330	1244	22	874	348	912

## i kategorii niepełnosprawności (cd.)

ukończonego wykształcenia											Lp.
cealne		średnie					zasadnicze zawodowe	podstawowe		nieustalony	
z maturą	bez matury	razem	zawodowe z maturą	zawodowe bez matury	ogólnokształcące z maturą	ogólnokształcące bez matury		ukończone	nieukończone i bez wykształcenia szkolnego		
ŁEM (cd.) ty (dok.)											
<b>2125</b>	<b>200</b>	<b>21450</b>	<b>8309</b>	<b>4182</b>	<b>5810</b>	<b>3149</b>	<b>13867</b>	<b>43732</b>	<b>11232</b>	<b>264</b>	<b>1</b>
<b>2125</b>	<b>200</b>	<b>21450</b>	<b>8309</b>	<b>4182</b>	<b>5810</b>	<b>3149</b>	<b>13867</b>	<b>43322</b>	<b>11008</b>	<b>228</b>	<b>2</b>
508	31	6042	2155	1051	1856	980	2647	15005	5867	100	3
745	76	7105	2835	1374	1889	1007	4416	12369	2770	46	4
760	78	7128	2893	1491	1748	996	5850	12841	1704	40	5
112	15	1175	426	266	317	166	954	3107	667	42	6
<b>x</b>	<b>x</b>	<b>x</b>	<b>x</b>	<b>x</b>	<b>x</b>	<b>x</b>	<b>x</b>	<b>410</b>	<b>224</b>	<b>36</b>	<b>7</b>
<b>386</b>	<b>27</b>	<b>4084</b>	<b>1384</b>	<b>812</b>	<b>1212</b>	<b>676</b>	<b>2192</b>	<b>11596</b>	<b>4247</b>	<b>59</b>	<b>8</b>
36	5	445	142	88	147	68	211	1389	732	18	9
350	22	3639	1242	724	1065	608	1981	10207	3515	41	10
										41	11
domowych żni											
<b>1129</b>	<b>126</b>	<b>22926</b>	<b>10838</b>	<b>6417</b>	<b>3886</b>	<b>1785</b>	<b>28841</b>	<b>38892</b>	<b>6178</b>	<b>264</b>	<b>12</b>
157	14	3501	1521	1036	641	303	3824	6580	1764	54	13
584	73	12094	5705	3368	2076	945	15569	20974	3266	169	14
388	39	7331	3612	2013	1169	537	9448	11338	1148	41	15
<b>999</b>	<b>112</b>	<b>20081</b>	<b>9503</b>	<b>5621</b>	<b>3391</b>	<b>1566</b>	<b>25435</b>	<b>32765</b>	<b>4891</b>	<b>204</b>	<b>16</b>
<b>999</b>	<b>112</b>	<b>20081</b>	<b>9503</b>	<b>5621</b>	<b>3391</b>	<b>1566</b>	<b>25435</b>	<b>32333</b>	<b>4600</b>	<b>156</b>	<b>17</b>
233	21	5252	2299	1299	1152	502	4482	8888	2219	49	18
380	40	6844	3367	1843	1093	541	8232	10160	1372	33	19
346	46	6831	3289	2105	995	442	11016	11022	783	29	20
40	5	1154	548	374	151	81	1705	2263	226	45	21
<b>x</b>	<b>x</b>	<b>x</b>	<b>x</b>	<b>x</b>	<b>x</b>	<b>x</b>	<b>x</b>	<b>432</b>	<b>291</b>	<b>48</b>	<b>22</b>
<b>130</b>	<b>14</b>	<b>2845</b>	<b>1335</b>	<b>796</b>	<b>495</b>	<b>219</b>	<b>3406</b>	<b>6127</b>	<b>1287</b>	<b>60</b>	<b>23</b>
13	-	274	122	61	68	23	292	750	224	8	24
117	14	2571	1213	735	427	196	3114	5377	1063	52	25
ty											
<b>2502</b>	<b>226</b>	<b>25309</b>	<b>9623</b>	<b>4960</b>	<b>6918</b>	<b>3808</b>	<b>15928</b>	<b>54548</b>	<b>14645</b>	<b>256</b>	<b>26</b>
332	32	3822	1382	751	1077	612	2039	9342	3631	58	27
1336	116	13659	5084	2645	3816	2114	8593	30799	8421	148	28
834	78	7828	3157	1564	2025	1082	5296	14407	2593	50	29

Tabl. 6. Osoby niepełnosprawne w wieku 13 lat i więcej według poziomu wykształcenia

Lp.	KATEGORIE NIEPEŁNOSPRAWNOŚCI	Ogółem	Poziom				
			wyższe				poli
			razem	ze stopniem naukowym co najmniej doktora	z tytułem magistra, lekarza lub równorzędnym	z tytułem inżyniera, licencjata	razem
OGÓ w tym w gospodarstwach Kobie							
1	<b>NIEPEŁNOSPRAWNE PRAWNIE - RAZEM</b>	<b>94415</b>	<b>3170</b>	<b>66</b>	<b>2215</b>	<b>889</b>	<b>2317</b>
2	<b>W wieku 16 lat i więcej o stopniu niepełnosprawności</b> .....	<b>93821</b>	<b>3170</b>	<b>66</b>	<b>2215</b>	<b>889</b>	<b>2317</b>
3	znacznym .....	30273	977	28	649	300	536
4	umiarkowanym .....	28112	1049	18	761	270	817
5	lekkim .....	29235	970	17	684	269	837
6	nieustalonym .....	6201	174	3	121	50	127
7	<b>W wieku 13-15 lat z uprawnieniami do zasiłku pielęgnacyjnego</b> .....	594	x	x	x	x	x
8	<b>NIEPEŁNOSPRAWNE TYLKO BIOLOGICZNIE</b> .....	<b>22886</b>	<b>717</b>	<b>22</b>	<b>441</b>	<b>254</b>	<b>411</b>
odczuwające ograniczenie sprawności:							
9	całkowite .....	2842	72	3	39	30	40
10	poważne .....	20044	645	19	402	224	371
<b>Mia</b>							
11	<b>RAZEM</b> .....	<b>151109</b>	<b>8796</b>	<b>268</b>	<b>5422</b>	<b>3106</b>	<b>3491</b>
Osoby odczuwające ograniczenie sprawności:							
12	całkowite .....	27049	1179	32	729	418	474
13	poważne .....	83110	4640	158	2820	1662	1852
14	Nieodczuwające ograniczenia sprawności	40950	2977	78	1873	1026	1165
15	<b>NIEPEŁNOSPRAWNE PRAWNIE - RAZEM</b>	<b>125418</b>	<b>7506</b>	<b>207</b>	<b>4647</b>	<b>2652</b>	<b>3008</b>
16	<b>W wieku 16 lat i więcej o stopniu niepełnosprawności</b> .....	<b>124439</b>	<b>7506</b>	<b>207</b>	<b>4647</b>	<b>2652</b>	<b>3008</b>
17	znacznym .....	39834	2219	68	1393	758	710
18	umiarkowanym .....	40255	2715	79	1693	943	1105
19	lekkim .....	37959	2235	53	1351	831	1053
20	nieustalonym .....	6391	337	7	210	120	140
21	<b>W wieku 13-15 lat z uprawnieniami do zasiłku pielęgnacyjnego</b> .....	979	x	x	x	x	x
22	<b>NIEPEŁNOSPRAWNE TYLKO BIOLOGICZNIE</b> .....	<b>25691</b>	<b>1290</b>	<b>61</b>	<b>775</b>	<b>454</b>	<b>483</b>
odczuwające ograniczenie sprawności:							
23	całkowite .....	3129	119	4	69	46	48
24	poważne .....	22562	1171	57	706	408	435
<b>Mężczy</b>							
25	<b>RAZEM</b> .....	<b>70273</b>	<b>5256</b>	<b>186</b>	<b>2971</b>	<b>2099</b>	<b>1076</b>
Osoby odczuwające ograniczenie sprawności:							
26	całkowite .....	12404	692	16	407	269	151
27	poważne .....	37840	2714	111	1501	1102	555
28	Nieodczuwające ograniczenia sprawności	20029	1850	59	1063	728	370
29	<b>NIEPEŁNOSPRAWNE PRAWNIE - RAZEM</b>	<b>60333</b>	<b>4612</b>	<b>147</b>	<b>2602</b>	<b>1863</b>	<b>956</b>
30	<b>W wieku 16 lat i więcej o stopniu niepełnosprawności</b> .....	<b>59787</b>	<b>4612</b>	<b>147</b>	<b>2602</b>	<b>1863</b>	<b>956</b>

## i kategorii niepełnosprawności (cd.)

ukończonego wykształcenia											Lp.
cealne		średnie					zasadnicze zawodowe	podstawowe		nieustalony	
z maturą	bez matury	razem	zawodowe z maturą	zawodowe bez matury	ogólnokształcące z maturą	ogólnokształcące bez matury		ukończone	nieukończone i bez wykształcenia szkolnego		
ŁEM (cd.) domowych ty (dok.)											
<b>2118</b>	<b>199</b>	<b>21265</b>	<b>8252</b>	<b>4156</b>	<b>5720</b>	<b>3137</b>	<b>13769</b>	<b>43157</b>	<b>10535</b>	<b>202</b>	<b>1</b>
<b>2118</b>	<b>199</b>	<b>21265</b>	<b>8252</b>	<b>4156</b>	<b>5720</b>	<b>3137</b>	<b>13769</b>	<b>42779</b>	<b>10345</b>	<b>176</b>	<b>2</b>
505	31	5953	2131	1032	1816	974	2596	14708	5440	63	3
741	76	7041	2813	1369	1857	1002	4382	12219	2573	31	4
760	77	7106	2884	1489	1738	995	5837	12767	1678	40	5
112	15	1165	424	266	309	166	954	3085	654	42	6
<b>x</b>	<b>x</b>	<b>x</b>	<b>x</b>	<b>x</b>	<b>x</b>	<b>x</b>	<b>x</b>	<b>378</b>	<b>190</b>	<b>26</b>	<b>7</b>
<b>384</b>	<b>27</b>	<b>4044</b>	<b>1371</b>	<b>804</b>	<b>1198</b>	<b>671</b>	<b>2159</b>	<b>11391</b>	<b>4110</b>	<b>54</b>	<b>8</b>
35	5	437	140	88	142	67	207	1374	696	16	9
349	22	3607	1231	716	1056	604	1952	10017	3414	38	10
<b>sta</b>											
<b>3197</b>	<b>294</b>	<b>41666</b>	<b>17649</b>	<b>9096</b>	<b>10003</b>	<b>4918</b>	<b>31887</b>	<b>54429</b>	<b>10443</b>	<b>397</b>	<b>11</b>
431	43	6623	2630	1508	1653	832	4672	10600	3384	117	12
1699	153	22400	9358	4872	5474	2696	17336	31029	5623	230	13
1067	98	12643	5661	2716	2876	1390	9879	12800	1436	50	14
<b>2749</b>	<b>259</b>	<b>35608</b>	<b>15271</b>	<b>7794</b>	<b>8421</b>	<b>4122</b>	<b>27817</b>	<b>43376</b>	<b>7784</b>	<b>319</b>	<b>15</b>
<b>2749</b>	<b>259</b>	<b>35608</b>	<b>15271</b>	<b>7794</b>	<b>8421</b>	<b>4122</b>	<b>27817</b>	<b>42770</b>	<b>7456</b>	<b>274</b>	<b>16</b>
661	49	10293	4038	2038	2865	1352	5755	16264	4474	119	17
1005	100	12097	5389	2630	2728	1350	9281	13086	1910	61	18
957	96	11432	5078	2692	2438	1224	11248	11184	767	40	19
126	14	1786	766	434	390	196	1533	2236	305	54	20
<b>x</b>	<b>x</b>	<b>x</b>	<b>x</b>	<b>x</b>	<b>x</b>	<b>x</b>	<b>x</b>	<b>606</b>	<b>328</b>	<b>45</b>	<b>21</b>
<b>448</b>	<b>35</b>	<b>6058</b>	<b>2378</b>	<b>1302</b>	<b>1582</b>	<b>796</b>	<b>4070</b>	<b>11053</b>	<b>2659</b>	<b>78</b>	<b>22</b>
43	5	648	239	126	200	83	394	1404	493	23	23
405	30	5410	2139	1176	1382	713	3676	9649	2166	55	24
<b>zni</b>											
<b>973</b>	<b>103</b>	<b>19434</b>	<b>9289</b>	<b>5053</b>	<b>3576</b>	<b>1516</b>	<b>20148</b>	<b>20977</b>	<b>3197</b>	<b>185</b>	<b>25</b>
138	13	3107	1364	864	614	265	3023	4142	1241	48	26
496	59	10334	4936	2691	1905	802	10927	11631	1567	112	27
339	31	5993	2989	1498	1057	449	6198	5204	389	25	28
<b>864</b>	<b>92</b>	<b>16997</b>	<b>8128</b>	<b>4416</b>	<b>3120</b>	<b>1333</b>	<b>17715</b>	<b>17375</b>	<b>2536</b>	<b>142</b>	<b>29</b>
<b>864</b>	<b>92</b>	<b>16997</b>	<b>8128</b>	<b>4416</b>	<b>3120</b>	<b>1333</b>	<b>17715</b>	<b>17054</b>	<b>2341</b>	<b>112</b>	<b>30</b>

Tabl. 6. Osoby niepełnosprawne w wieku 13 lat i więcej według poziomu wykształcenia

Lp.	KATEGORIE NIEPEŁNOSPRAWNOŚCI	Ogółem	Poziom				
			wyższe				poli
			razem	ze stopniem naukowym co najmniej doktora	z tytułem magistra, lekarza lub równorzędnym	z tytułem inżyniera, licencjata	razem
							Mia Mężczy
	<b>NIEPEŁNOSPRAWNE PRAWNIE – RAZEM (dok.)</b>						
	W wieku 16 lat i więcej o stopniu niepełnosprawności (dok.)						
1	znacznym .....	17069	1290	42	769	479	226
2	umiarkowanym .....	20252	1758	61	994	703	366
3	lekkim .....	19412	1373	40	736	597	327
4	nieustalonym .....	3054	191	4	103	84	37
5	<b>W wieku 13-15 lat z uprawnieniami do zasiłku pielęgnacyjnego .....</b>	546	x	x	x	x	x
6	<b>NIEPEŁNOSPRAWNE TYLKO BIOLOGICZNIE .....</b>	<b>9940</b>	<b>644</b>	<b>39</b>	<b>369</b>	<b>236</b>	<b>120</b>
7	odczuwające ograniczenie sprawności:						
8	całkowite .....	1136	58	1	36	21	11
9	poważne .....	8804	586	38	333	215	109
							<b>Kobie</b>
10	<b>RAZEM .....</b>	<b>80836</b>	<b>3540</b>	<b>82</b>	<b>2451</b>	<b>1007</b>	<b>2415</b>
	Osoby odczuwające ograniczenie sprawności:						
11	całkowite .....	14645	487	16	322	149	323
12	poważne .....	45270	1926	47	1319	560	1297
13	Nieodczuwające ograniczenia sprawności	20921	1127	19	810	298	795
14	<b>NIEPEŁNOSPRAWNE PRAWNIE - RAZEM</b>	<b>65085</b>	<b>2894</b>	<b>60</b>	<b>2045</b>	<b>789</b>	<b>2052</b>
15	<b>W wieku 16 lat i więcej o stopniu niepełnosprawności .....</b>	<b>64652</b>	<b>2894</b>	<b>60</b>	<b>2045</b>	<b>789</b>	<b>2052</b>
16	znacznym .....	22765	929	26	624	279	484
17	umiarkowanym .....	20003	957	18	699	240	739
18	lekkim .....	18547	862	13	615	234	726
19	nieustalonym .....	3337	146	3	107	36	103
20	<b>W wieku 13-15 lat z uprawnieniami do zasiłku pielęgnacyjnego .....</b>	433	x	x	x	x	x
21	<b>NIEPEŁNOSPRAWNE TYLKO BIOLOGICZNIE .....</b>	<b>15751</b>	<b>646</b>	<b>22</b>	<b>406</b>	<b>218</b>	<b>363</b>
	odczuwające ograniczenie sprawności:						
22	całkowite .....	1993	61	3	33	25	37
23	poważne .....	13758	585	19	373	193	326
							<b>w tym w gospodarstwach domowych</b>
24	<b>RAZEM .....</b>	<b>68624</b>	<b>5224</b>	<b>184</b>	<b>2956</b>	<b>2084</b>	<b>1071</b>
	Osoby odczuwające ograniczenie sprawności:						
25	całkowite .....	11701	685	16	403	266	150
26	poważne .....	37046	2696	109	1494	1093	552
27	Nieodczuwające ograniczenia sprawności	19877	1843	59	1059	725	369

## i kategorii niepełnosprawności (cd.)

ukończonego wykształcenia											Lp.
cealne		średnie					zasadnicze zawodowe	podstawowe		nieustalony	
z maturą	bez matury	razem	zawodowe z maturą	zawodowe bez matury	ogólnokształcące z maturą	ogólnokształcące bez matury		ukończone	nieukończone i bez wykształcenia szkolnego		

sta (cd.)  
żni (dok.)

208	18	4751	2082	1110	1107	452	3611	5756	1393	42	1
331	35	5878	2925	1496	993	464	5959	5603	660	28	2
291	36	5502	2687	1568	893	354	7166	4808	219	17	3
34	3	866	434	242	127	63	979	887	69	25	4
<b>x</b>	<b>x</b>	<b>x</b>	<b>x</b>	<b>x</b>	<b>x</b>	<b>x</b>	<b>x</b>	<b>321</b>	<b>195</b>	<b>30</b>	<b>5</b>
<b>109</b>	<b>11</b>	<b>2437</b>	<b>1161</b>	<b>637</b>	<b>456</b>	<b>183</b>	<b>2433</b>	<b>3602</b>	<b>661</b>	<b>43</b>	<b>6</b>
11	-	249	110	54	65	20	225	475	107	11	7
98	11	2188	1051	583	391	163	2208	3127	554	32	8
											9

ty

<b>2224</b>	<b>191</b>	<b>22232</b>	<b>8360</b>	<b>4043</b>	<b>6427</b>	<b>3402</b>	<b>11739</b>	<b>33452</b>	<b>7246</b>	<b>212</b>	<b>10</b>
293	30	3516	1266	644	1039	567	1649	6458	2143	69	11
1203	94	12066	4422	2181	3569	1894	6409	19398	4056	118	12
728	67	6650	2672	1218	1819	941	3681	7596	1047	25	13
<b>1885</b>	<b>167</b>	<b>18611</b>	<b>7143</b>	<b>3378</b>	<b>5301</b>	<b>2789</b>	<b>10102</b>	<b>26001</b>	<b>5248</b>	<b>177</b>	<b>14</b>
<b>1885</b>	<b>167</b>	<b>18611</b>	<b>7143</b>	<b>3378</b>	<b>5301</b>	<b>2789</b>	<b>10102</b>	<b>25716</b>	<b>5115</b>	<b>162</b>	<b>15</b>
453	31	5542	1956	928	1758	900	2144	10508	3081	77	16
674	65	6219	2464	1134	1735	886	3322	7483	1250	33	17
666	60	5930	2391	1124	1545	870	4082	6376	548	23	18
92	11	920	332	192	263	133	554	1349	236	29	19
<b>x</b>	<b>x</b>	<b>x</b>	<b>x</b>	<b>x</b>	<b>x</b>	<b>x</b>	<b>x</b>	<b>285</b>	<b>133</b>	<b>15</b>	<b>20</b>
<b>339</b>	<b>24</b>	<b>3621</b>	<b>1217</b>	<b>665</b>	<b>1126</b>	<b>613</b>	<b>1637</b>	<b>7451</b>	<b>1998</b>	<b>35</b>	<b>21</b>
32	5	399	129	72	135	63	169	929	386	12	22
307	19	3222	1088	593	991	550	1468	6522	1612	23	23

domowych  
żni

<b>968</b>	<b>103</b>	<b>19277</b>	<b>9235</b>	<b>5015</b>	<b>3522</b>	<b>1505</b>	<b>19912</b>	<b>20435</b>	<b>2545</b>	<b>160</b>	<b>24</b>
137	13	3060	1352	853	596	259	2919	3993	856	38	25
493	59	10263	4908	2671	1885	799	10813	11304	1320	98	26
338	31	5954	2975	1491	1041	447	6180	5138	369	24	27

Tabl. 6. Osoby niepełnosprawne w wieku 13 lat i więcej według poziomu wykształcenia

Lp.	KATEGORIE NIEPEŁNOSPRAWNOŚCI	Ogółem	Poziom				
			wyższe				poli
			razem	ze stopniem naukowym co najmniej doktora	z tytułem magistra, lekarza lub równorzędnym	z tytułem inżyniera, licencjata	razem
Mia w tym w gospodarstwach Mężczy							
1	<b>NIEPEŁNOSPRAWNE PRAWNIE – RAZEM</b>	<b>58966</b>	<b>4583</b>	<b>145</b>	<b>2588</b>	<b>1850</b>	<b>951</b>
2	<b>W wieku 16 lat i więcej o stopniu niepełnosprawności</b>	<b>58489</b>	<b>4583</b>	<b>145</b>	<b>2588</b>	<b>1850</b>	<b>951</b>
3	znacznym	16337	1279	42	763	474	223
4	umiarkowanym	19819	1747	59	989	699	365
5	lekkim	19299	1367	40	734	593	326
6	nieustalonym	3034	190	4	102	84	37
7	<b>W wieku 13-15 lat z uprawnieniami do za- siłku pielęgnacyjnego</b>	<b>477</b>	<b>x</b>	<b>x</b>	<b>x</b>	<b>x</b>	<b>x</b>
8	<b>NIEPEŁNOSPRAWNE TYLKO BIOLO- GICZNIE</b>	<b>9658</b>	<b>641</b>	<b>39</b>	<b>368</b>	<b>234</b>	<b>120</b>
9	odczuwające ograniczenie sprawności: całkowite	1116	58	1	36	21	11
10	poważne	8542	583	38	332	213	109
<b>Kobie</b>							
11	<b>RAZEM</b>	<b>79542</b>	<b>3520</b>	<b>82</b>	<b>2434</b>	<b>1004</b>	<b>2407</b>
12	Osoby odczuwające ograniczenie sprawności: całkowite	14220	483	16	318	149	322
13	poważne	44523	1913	47	1309	557	1292
14	Nieodczuwające ograniczenia sprawności	20799	1124	19	807	298	793
15	<b>NIEPEŁNOSPRAWNE PRAWNIE - RAZEM</b>	<b>64089</b>	<b>2880</b>	<b>60</b>	<b>2034</b>	<b>786</b>	<b>2046</b>
16	<b>W wieku 16 lat i więcej o stopniu niepełnosprawności</b>	<b>63705</b>	<b>2880</b>	<b>60</b>	<b>2034</b>	<b>786</b>	<b>2046</b>
17	znacznym	22182	920	26	616	278	483
18	umiarkowanym	19770	954	18	697	239	735
19	lekkim	18451	860	13	614	233	725
20	nieustalonym	3302	146	3	107	36	103
21	<b>W wieku 13-15 lat z uprawnieniami do za- siłku pielęgnacyjnego</b>	<b>384</b>	<b>x</b>	<b>x</b>	<b>x</b>	<b>x</b>	<b>x</b>
22	<b>NIEPEŁNOSPRAWNE TYLKO BIOLO- GICZNIE</b>	<b>15453</b>	<b>640</b>	<b>22</b>	<b>400</b>	<b>218</b>	<b>361</b>
23	odczuwające ograniczenie sprawności: całkowite	1961	60	3	32	25	36
24	poważne	13492	580	19	368	193	325
<b>Wi</b>							
25	<b>RAZEM</b>	<b>75061</b>	<b>1048</b>	<b>19</b>	<b>588</b>	<b>441</b>	<b>511</b>
26	Osoby odczuwające ograniczenie sprawności: całkowite	11144	116	2	61	53	67
27	poważne	40269	545	9	314	222	266
28	Nieodczuwające ograniczenia sprawności	23648	387	8	213	166	178
29	<b>NIEPEŁNOSPRAWNE PRAWNIE - RAZEM</b>	<b>62428</b>	<b>890</b>	<b>16</b>	<b>510</b>	<b>364</b>	<b>437</b>
30	<b>W wieku 16 lat i więcej o stopniu niepełnosprawności</b>	<b>61838</b>	<b>890</b>	<b>16</b>	<b>510</b>	<b>364</b>	<b>437</b>
31	znacznym	14984	163	5	86	72	88
32	umiarkowanym	18044	318	3	195	120	139
33	lekkim	23258	342	8	191	143	178
34	nieustalonym	5552	67	-	38	29	32



## i kategorii niepełnosprawności (cd.)

ukończonego wykształcenia											
cealne		średnie					zasadnicze zawodowe	podstawowe		nieustalony	Lp.
z maturą	bez matury	razem	zawodowe z maturą	zawodowe bez matury	ogólnokształcące z maturą	ogólnokształcące bez matury		ukończone	nieukończone i bez wykształcenia szkolnego		
sta (cd.)											
domowych (cd.)											
żni (dok.)											
<b>859</b>	<b>92</b>	<b>16863</b>	<b>8085</b>	<b>4381</b>	<b>3074</b>	<b>1323</b>	<b>17503</b>	<b>16956</b>	<b>1989</b>	<b>121</b>	<b>1</b>
<b>859</b>	<b>92</b>	<b>16863</b>	<b>8085</b>	<b>4381</b>	<b>3074</b>	<b>1323</b>	<b>17503</b>	<b>16666</b>	<b>1830</b>	<b>93</b>	<b>2</b>
205	18	4690	2066	1094	1087	443	3498	5579	1036	32	3
330	35	5831	2911	1482	975	463	5879	5455	520	22	4
290	36	5478	2676	1563	885	354	7147	4757	208	16	5
34	3	864	432	242	127	63	979	875	66	23	6
<b>x</b>	<b>x</b>	<b>x</b>	<b>x</b>	<b>x</b>	<b>x</b>	<b>x</b>	<b>x</b>	<b>290</b>	<b>159</b>	<b>28</b>	<b>7</b>
<b>109</b>	<b>11</b>	<b>2414</b>	<b>1150</b>	<b>634</b>	<b>448</b>	<b>182</b>	<b>2409</b>	<b>3479</b>	<b>556</b>	<b>39</b>	<b>8</b>
11	-	245	108	52	65	20	222	468	104	8	9
98	11	2169	1042	582	383	162	2187	3011	452	31	10
ty											
<b>2217</b>	<b>190</b>	<b>22048</b>	<b>8304</b>	<b>4015</b>	<b>6338</b>	<b>3391</b>	<b>11643</b>	<b>32935</b>	<b>6833</b>	<b>156</b>	<b>11</b>
292	30	3479	1254	641	1021	563	1624	6362	1916	34	12
1198	94	11956	4390	2159	3519	1888	6349	19041	3875	97	13
727	66	6613	2660	1215	1798	940	3670	7532	1042	25	14
<b>1880</b>	<b>166</b>	<b>18460</b>	<b>7099</b>	<b>3357</b>	<b>5223</b>	<b>2781</b>	<b>10035</b>	<b>25637</b>	<b>4907</b>	<b>124</b>	<b>15</b>
<b>1880</b>	<b>166</b>	<b>18460</b>	<b>7099</b>	<b>3357</b>	<b>5223</b>	<b>2781</b>	<b>10035</b>	<b>25376</b>	<b>4798</b>	<b>110</b>	<b>16</b>
452	31	5470	1934	913	1727	896	2108	10312	2849	40	17
670	65	6168	2450	1130	1705	883	3301	7410	1184	18	18
666	59	5911	2385	1122	1535	869	4072	6322	538	23	19
92	11	911	330	192	256	133	554	1332	227	29	20
<b>x</b>	<b>x</b>	<b>x</b>	<b>x</b>	<b>x</b>	<b>x</b>	<b>x</b>	<b>x</b>	<b>261</b>	<b>109</b>	<b>14</b>	<b>21</b>
<b>337</b>	<b>24</b>	<b>3588</b>	<b>1205</b>	<b>658</b>	<b>1115</b>	<b>610</b>	<b>1608</b>	<b>7298</b>	<b>1926</b>	<b>32</b>	<b>22</b>
31	5	391	127	72	130	62	165	923	376	10	23
306	19	3197	1078	586	985	548	1443	6375	1550	22	24
eś											
<b>452</b>	<b>59</b>	<b>7008</b>	<b>2958</b>	<b>2374</b>	<b>970</b>	<b>706</b>	<b>13331</b>	<b>40660</b>	<b>12267</b>	<b>236</b>	<b>25</b>
64	3	817	310	300	111	96	1366	5723	3011	44	26
230	36	3585	1506	1202	501	376	7055	21773	6896	149	27
158	20	2606	1142	872	358	234	4910	13164	2360	43	28
<b>384</b>	<b>53</b>	<b>6106</b>	<b>2603</b>	<b>2062</b>	<b>836</b>	<b>605</b>	<b>11770</b>	<b>33809</b>	<b>9227</b>	<b>189</b>	<b>29</b>
<b>384</b>	<b>53</b>	<b>6106</b>	<b>2603</b>	<b>2062</b>	<b>836</b>	<b>605</b>	<b>11770</b>	<b>33518</b>	<b>8983</b>	<b>134</b>	<b>30</b>
85	3	1084	440	335	168	141	1526	7907	4174	42	31
123	16	1919	834	609	277	199	3473	9695	2475	25	32
150	28	2558	1119	912	313	214	5644	12765	1740	31	33
26	6	545	210	206	78	51	1127	3151	594	36	34

Tabl. 6. Osoby niepełnosprawne w wieku 13 lat i więcej według poziomu wykształcenia

Lp.	KATEGORIE NIEPEŁNOSPRAWNOŚCI	Ogółem	Poziom				razem	
			wyższe					poli
			razem	ze stopniem naukowym co najmniej doktora	z tytułem magistra, lekarza lub równorzędnym	z tytułem inżyniera, licencjata		razem
							Wi	
	NIEPEŁNOSPRAWNE PRAWNIE – RAZEM (dok.)							
1	W wieku 13-15 lat z uprawnieniami do zaświadczenia pielęgnacyjnego .....	590	x	x	x	x	x	
2	NIEPEŁNOSPRAWNE TYLKO BIOLOGICZNE .....	12633	158	3	78	77	74	
3	odczuwające ograniczenie sprawności: całkowite .....	1456	18	x	9	9	6	
4	poważne .....	11177	140	3	69	68	68	
							Mężczy	
5	<b>RAZEM</b> .....	<b>36523</b>	<b>675</b>	<b>13</b>	<b>361</b>	<b>301</b>	<b>188</b>	
6	Osoby odczuwające ograniczenie sprawności: całkowite .....	5283	68	1	32	35	23	
7	poważne .....	19191	342	7	185	150	106	
8	Nieodczuwające ograniczenia sprawności	12049	265	5	144	116	59	
9	<b>NIEPEŁNOSPRAWNE PRAWNIE - RAZEM</b> .....	<b>31453</b>	<b>594</b>	<b>10</b>	<b>324</b>	<b>260</b>	<b>164</b>	
10	W wieku 16 lat i więcej o stopniu niepełnosprawności .....	31100	594	10	324	260	164	
11	znacznym .....	6560	103	3	51	49	33	
12	umiarkowanym .....	9467	222	3	130	89	57	
13	lekkim .....	12430	230	4	119	107	66	
14	nieustalonym .....	2643	39	-	24	15	8	
15	W wieku 13-15 lat z uprawnieniami do zaświadczenia pielęgnacyjnego .....	353	x	x	x	x	x	
16	NIEPEŁNOSPRAWNE TYLKO BIOLOGICZNE .....	5070	81	3	37	41	24	
17	odczuwające ograniczenie sprawności: całkowite .....	540	6	x	2	4	2	
18	poważne .....	4530	75	3	35	37	22	
							Kobie	
19	<b>RAZEM</b> .....	<b>38538</b>	<b>373</b>	<b>6</b>	<b>227</b>	<b>140</b>	<b>323</b>	
20	Osoby odczuwające ograniczenie sprawności: całkowite .....	5861	48	1	29	18	44	
21	poważne .....	21078	203	2	129	72	160	
22	Nieodczuwające ograniczenia sprawności	11599	122	3	69	50	119	
23	<b>NIEPEŁNOSPRAWNE PRAWNIE - RAZEM</b> .....	<b>30975</b>	<b>296</b>	<b>6</b>	<b>186</b>	<b>104</b>	<b>273</b>	
24	W wieku 16 lat i więcej o stopniu niepełnosprawności .....	30738	296	6	186	104	273	
25	znacznym .....	8424	60	2	35	23	55	
26	umiarkowanym .....	8577	96	-	65	31	82	
27	lekkim .....	10828	112	4	72	36	112	
28	nieustalonym .....	2909	28	-	14	14	24	
29	W wieku 13-15 lat z uprawnieniami do zaświadczenia pielęgnacyjnego .....	237	x	x	x	x	x	

## i kategorii niepełnosprawności (cd.)

ukończonego wykształcenia												Lp.
cealne		średnie					zasadnicze zawodowe	podstawowe		nieustalony		
z maturą	bez matury	razem	zawodowe z maturą	zawodowe bez matury	ogólnokształcące z maturą	ogólnokształcące bez matury		ukończone	nieukończone i bez wykształcenia szkolnego			
eś (cd.)												
x	x	x	x	x	x	x	x	291	244	55	1	
68	6	902	355	312	134	101	1561	6851	3040	47	2	
6	-	77	28	26	15	8	113	749	486	7	3	
62	6	825	327	286	119	93	1448	6102	2554	40	4	
źni												
165	23	3706	1625	1423	375	283	9011	18784	4034	125	5	
22	1	459	178	187	49	45	937	2663	1114	19	6	
92	14	1862	806	713	196	147	4793	9873	2127	88	7	
51	8	1385	641	523	130	91	3281	6248	793	18	8	
144	20	3267	1437	1258	327	245	8005	16078	3243	102	9	
144	20	3267	1437	1258	327	245	8005	15912	3090	68	10	
30	3	584	241	212	70	61	1023	3410	1388	19	11	
52	5	1033	463	369	123	78	2379	4809	955	12	12	
56	10	1360	617	545	110	88	3876	6300	584	14	13	
6	2	290	116	132	24	18	727	1393	163	23	14	
x	x	x	x	x	x	x	x	166	153	34	15	
21	3	439	188	165	48	38	1006	2706	791	23	16	
2	-	31	15	10	3	3	71	289	140	1	17	
19	3	408	173	155	45	35	935	2417	651	22	18	
ty												
287	36	3302	1333	951	595	423	4320	21876	8233	111	19	
42	2	358	132	113	62	51	429	3060	1897	25	20	
138	22	1723	700	489	305	229	2262	11900	4769	61	21	
107	12	1221	501	349	228	143	1629	6916	1567	25	22	
240	33	2839	1166	804	509	360	3765	17731	5984	87	23	
240	33	2839	1166	804	509	360	3765	17606	5893	66	24	
55	-	500	199	123	98	80	503	4497	2786	23	25	
71	11	886	371	240	154	121	1094	4886	1520	13	26	
94	18	1198	502	367	203	126	1768	6465	1156	17	27	
20	4	255	94	74	54	33	400	1758	431	13	28	
x	x	x	x	x	x	x	x	125	91	21	29	

Tabl. 6. Osoby niepełnosprawne w wieku 13 lat i więcej według poziomu wykształcenia

Lp.	KATEGORIE NIEPEŁNOSPRAWNOŚCI	Ogółem	Poziom				
			wyższe				poli
			razem	ze stopniem naukowym co najmniej doktora	z tytułem magistra, lekarza lub równorzędnym	z tytułem inżyniera, licencjata	razem
Wi							
1	<b>NIEPEŁNOSPRAWNE TYLKO BIOLOGICZNIE</b> .....	<b>7563</b>	<b>77</b>	<b>x</b>	<b>41</b>	<b>36</b>	<b>50</b>
	odczuwające ograniczenie sprawności:						
2	całkowite .....	877	12	x	7	5	4
3	poważne .....	6541	65	x	34	31	46
<b>w tym w gospodarstwach</b>							
<b>Mężczy</b>							
4	<b>RAZEM</b> .....	<b>35616</b>	<b>660</b>	<b>13</b>	<b>351</b>	<b>296</b>	<b>184</b>
	Osoby odczuwające ograniczenie sprawności:						
5	całkowite .....	4943	65	1	31	33	21
6	poważne .....	18713	334	7	179	148	105
7	Nieodczuwające ograniczenia sprawności	11960	261	5	141	115	58
8	<b>NIEPEŁNOSPRAWNE PRAWNIE - RAZEM</b>	<b>30685</b>	<b>581</b>	<b>10</b>	<b>316</b>	<b>255</b>	<b>160</b>
9	<b>W wieku 16 lat i więcej o stopniu niepełnosprawności</b> .....	<b>30391</b>	<b>581</b>	<b>10</b>	<b>316</b>	<b>255</b>	<b>160</b>
10	znacznym .....	6185	99	3	48	48	31
11	umiarkowanym .....	9203	214	3	126	85	55
12	lekkim .....	12371	230	4	119	107	66
13	nieustalonym .....	2632	38	-	23	15	8
14	<b>W wieku 13-15 lat z uprawnieniami do zasiłku pielęgnacyjnego</b> .....	<b>294</b>	<b>x</b>	<b>x</b>	<b>x</b>	<b>x</b>	<b>x</b>
15	<b>NIEPEŁNOSPRAWNE TYLKO BIOLOGICZNIE</b> .....	<b>4931</b>	<b>79</b>	<b>3</b>	<b>35</b>	<b>41</b>	<b>24</b>
	odczuwające ograniczenie sprawności:						
16	całkowite .....	509	6	x	2	4	2
17	poważne .....	4422	73	3	33	37	22
<b>Kobie</b>							
18	<b>RAZEM</b> .....	<b>37759</b>	<b>367</b>	<b>6</b>	<b>222</b>	<b>139</b>	<b>321</b>
	Osoby odczuwające ograniczenie sprawności:						
19	całkowite .....	5564	45	1	27	17	42
20	poważne .....	20664	202	2	128	72	160
21	Nieodczuwające ograniczenia sprawności	11531	120	3	67	50	119
22	<b>NIEPEŁNOSPRAWNE PRAWNIE - RAZEM</b>	<b>30326</b>	<b>290</b>	<b>6</b>	<b>181</b>	<b>103</b>	<b>271</b>
23	<b>W wieku 16 lat i więcej o stopniu niepełnosprawności</b> .....	<b>30116</b>	<b>290</b>	<b>6</b>	<b>181</b>	<b>103</b>	<b>271</b>
24	znacznym .....	8091	57	2	33	22	53
25	umiarkowanym .....	8342	95	-	64	31	82
26	lekkim .....	10784	110	4	70	36	112
27	nieustalonym .....	2899	28	-	14	14	24
28	<b>W wieku 13-15 lat z uprawnieniami do zasiłku pielęgnacyjnego</b> .....	<b>210</b>	<b>x</b>	<b>x</b>	<b>x</b>	<b>x</b>	<b>x</b>
29	<b>NIEPEŁNOSPRAWNE TYLKO BIOLOGICZNIE</b> .....	<b>7433</b>	<b>77</b>	<b>x</b>	<b>41</b>	<b>36</b>	<b>50</b>
	odczuwające ograniczenie sprawności:						
30	całkowite .....	881	12	x	7	5	4
31	poważne .....	6552	65	x	34	31	46

## i kategorii niepełnosprawności (dok.)

ukończonego wykształcenia												Lp.
cealne		średnie					zasadnicze zawodowe	podstawowe		nieustalony		
z maturą	bez matury	razem	zawodowe z maturą	zawodowe bez matury	ogólnokształcące z maturą	ogólnokształcące bez matury		ukończone	nieukończone i bez wykształcenia szkolnego			
eś (dok.)												
47	3	463	167	147	86	63	555	4145	2249	24	1	
4	-	46	13	16	12	5	42	445	325	3	2	
43	3	417	154	131	74	58	513	3618	1870	12	3	
domowych												
żni												
161	23	3649	1603	1402	364	280	8929	18457	3633	104	4	
20	1	441	169	183	45	44	905	2587	908	16	5	
91	14	1831	797	697	191	146	4756	9670	1946	71	6	
50	8	1377	637	522	128	90	3268	6200	779	17	7	
140	20	3218	1418	1240	317	243	7932	15809	2902	83	8	
140	20	3218	1418	1240	317	243	7932	15667	2770	63	9	
28	3	562	233	205	65	59	984	3309	1183	17	10	
50	5	1013	456	361	118	78	2353	4705	852	11	11	
56	10	1353	613	542	110	88	3869	6265	575	13	12	
6	2	290	116	132	24	18	726	1388	160	22	13	
x	x	x	x	x	x	x	x	142	132	20	14	
21	3	431	185	162	47	37	997	2648	731	21	15	
2	-	29	14	9	3	3	70	282	120	-	16	
19	3	402	171	153	44	34	927	2366	611	21	17	
ty												
285	36	3261	1319	945	580	417	4285	21613	7812	100	18	
40	2	343	128	110	56	49	415	2980	1715	24	19	
138	22	1703	694	486	297	226	2244	11758	4546	51	20	
107	12	1215	497	349	227	142	1626	6875	1551	25	21	
238	33	2805	1153	799	497	356	3734	17520	5628	78	22	
238	33	2805	1153	799	497	356	3734	17403	5547	66	23	
53	-	483	197	119	89	78	488	4396	2591	23	24	
71	11	873	363	239	152	119	1081	4809	1389	13	25	
94	18	1195	499	367	203	126	1765	6445	1140	17	26	
20	4	254	94	74	53	33	400	1753	427	13	27	
x	x	x	x	x	x	x	x	117	81	12	28	
47	3	456	166	146	83	61	551	4093	2184	22	29	
4	-	46	13	16	12	5	42	451	320	6	30	
43	3	410	153	130	71	56	509	3642	1864	16	31	

**Tabl. 7. Osoby niepełnosprawne w wieku 15 lat i więcej według stanu cywilnego faktycznego i kategorii niepełnosprawności**

KATEGORIE NIEPEŁNOSPRAWNOŚCI	Ogółem	Stan cywilny faktyczny							
		kawaler, panna	żonaty, zamężna			wdo- wiec, wdowa	rozwie- dziony, rozwie- dziona	separo- wany, separo- wana	nieusta- lony
			razem	pozo- stający w związ- ku mał- żeńskim	pozo- stający w związ- ku part- nerskim				
<b>OGÓŁEM</b>									
<b>OGÓŁEM</b> .....	<b>224446</b>	<b>30458</b>	<b>130276</b>	<b>125296</b>	<b>4980</b>	<b>47156</b>	<b>13562</b>	<b>2857</b>	<b>137</b>
Osoby odczuwające ograni- czenie sprawności:									
całkowite .....	37888	6797	18696	18096	600	9946	2023	397	29
poważne .....	122364	16246	69197	66512	2685	27662	7564	1612	83
Nieodczuwające ogranicze- nia sprawności .....	64194	7415	42383	40688	1695	9548	3975	848	25
<b>NIEPEŁNOSPRAWNE PRAWNIE - RAZEM</b>	<b>186777</b>	<b>25872</b>	<b>112148</b>	<b>107904</b>	<b>4244</b>	<b>34692</b>	<b>11582</b>	<b>2397</b>	<b>86</b>
<b>W wieku 16 lat i więcej o stopniu niepełno- sprawności</b> .....	<b>186277</b>	<b>25372</b>	<b>112148</b>	<b>107904</b>	<b>4244</b>	<b>34692</b>	<b>11582</b>	<b>2397</b>	<b>86</b>
znacznym .....	54818	8031	25971	25241	730	17256	2932	598	30
umiarkowanym .....	58299	9344	35050	33577	1473	8958	4081	847	19
lekkim .....	61217	6431	43445	41711	1734	6600	3935	789	17
nieustalonym .....	11943	1566	7682	7375	307	1878	634	163	20
<b>W wieku 15 lat z upraw- nieniami do zasiłku pielęgnacyjnego</b> .....	<b>500</b>	<b>500</b>	<b>x</b>	<b>x</b>	<b>x</b>	<b>x</b>	<b>x</b>	<b>x</b>	<b>-</b>
<b>NIEPEŁNOSPRAWNE TYLKO BIOLOGICZNIE</b>	<b>37669</b>	<b>4586</b>	<b>18128</b>	<b>17392</b>	<b>736</b>	<b>12464</b>	<b>1980</b>	<b>460</b>	<b>51</b>
odczuwające ograni- czenie sprawności:									
całkowite .....	4454	581	1782	1730	52	1865	178	40	8
poważne .....	33215	4005	16346	15662	684	10599	1802	420	43
<b>Mężczyźni</b>									
<b>RAZEM</b> .....	<b>105795</b>	<b>18785</b>	<b>72612</b>	<b>69892</b>	<b>2720</b>	<b>7138</b>	<b>5843</b>	<b>1359</b>	<b>58</b>
Osoby odczuwające ograni- czenie sprawności:									
całkowite .....	17499	4031	10846	10504	342	1488	910	211	13
poważne .....	56440	10129	38100	36644	1456	4121	3316	740	34
Nieodczuwające ogranicze- nia sprawności .....	31856	4625	23666	22744	922	1529	1617	408	11
<b>NIEPEŁNOSPRAWNE PRAWNIE - RAZEM</b>	<b>91168</b>	<b>16083</b>	<b>63303</b>	<b>60949</b>	<b>2354</b>	<b>5541</b>	<b>5060</b>	<b>1139</b>	<b>42</b>
<b>W wieku 16 lat i więcej o stopniu niepełno- sprawności</b> .....	<b>90887</b>	<b>15802</b>	<b>63303</b>	<b>60949</b>	<b>2354</b>	<b>5541</b>	<b>5060</b>	<b>1139</b>	<b>42</b>
znacznym .....	23629	4486	15158	14781	377	2518	1168	288	11
umiarkowanym .....	29719	5919	19919	19099	820	1621	1854	395	11
lekkim .....	31842	4419	24114	23140	974	1154	1769	376	10
nieustalonym .....	5697	978	4112	3929	183	248	269	80	10
<b>W wieku 15 lat z upraw- nieniami do zasiłku pielęgnacyjnego</b> .....	<b>281</b>	<b>281</b>	<b>x</b>	<b>x</b>	<b>x</b>	<b>x</b>	<b>x</b>	<b>x</b>	<b>-</b>
<b>NIEPEŁNOSPRAWNE TYLKO BIOLOGICZNIE</b>	<b>14627</b>	<b>2702</b>	<b>9309</b>	<b>8943</b>	<b>366</b>	<b>1597</b>	<b>783</b>	<b>220</b>	<b>16</b>
odczuwające ograni- czenie sprawności:									
całkowite .....	1600	298	955	927	28	255	70	20	2
poważne .....	13027	2404	8354	8016	338	1342	713	200	14

**Tabl. 7. Osoby niepełnosprawne w wieku 15 lat i więcej według stanu cywilnego faktycznego i kategorii niepełnosprawności (cd.)**

KATEGORIE NIEPEŁNOSPRAWNOŚCI	Ogółem	Stan cywilny faktyczny							
		kawaler, panna	żonaty, zamężna			wdo- wiec, wdowa	rozwie- dziony, rozwie- dziona	separo- wany, separo- wana	nieusta- lony
			razem	pozo- stający w zwią- ku mał- żeńskim	pozo- stający w zwią- ku part- nerskim				
OGÓŁEM (cd.)									
Kobiety									
<b>RAZEM</b> .....	<b>118651</b>	<b>11673</b>	<b>57664</b>	<b>55404</b>	<b>2260</b>	<b>40018</b>	<b>7719</b>	<b>1498</b>	<b>79</b>
Osoby odczuwające ograni- czenie sprawności:									
całkowite .....	20389	2766	7850	7592	258	8458	1113	186	16
poważne .....	65924	6117	31097	29868	1229	23541	4248	872	49
Nieodczuwające ogranicze- nia sprawności .....	32338	2790	18717	17944	773	8019	2358	440	14
<b>NIEPEŁNOSPRAWNE PRAWNIE - RAZEM</b>	<b>95609</b>	<b>9789</b>	<b>48845</b>	<b>46955</b>	<b>1890</b>	<b>29151</b>	<b>6522</b>	<b>1258</b>	<b>44</b>
<b>W wieku 16 lat i więcej o stopniu niepełno- sprawności</b> .....	<b>95390</b>	<b>9570</b>	<b>48845</b>	<b>46955</b>	<b>1890</b>	<b>29151</b>	<b>6522</b>	<b>1258</b>	<b>44</b>
znacznym .....	31189	3545	10813	10460	353	14738	1764	310	19
umiarkowanym .....	28580	3425	15131	14478	653	7337	2227	452	8
lekkim .....	29375	2012	19331	18571	760	5446	2166	413	7
nieustalonym .....	6246	588	3570	3446	124	1630	365	83	10
<b>W wieku 15 lat z upraw- nieniami do zasiłku pielęgnacyjnego</b> .....	<b>219</b>	<b>219</b>	<b>x</b>	<b>x</b>	<b>x</b>	<b>x</b>	<b>x</b>	<b>x</b>	<b>-</b>
<b>NIEPEŁNOSPRAWNE TYLKO BIOLOGICZNIE</b>	<b>23042</b>	<b>1884</b>	<b>8819</b>	<b>8449</b>	<b>370</b>	<b>10867</b>	<b>1197</b>	<b>240</b>	<b>35</b>
odczuwające ogranicze- nie sprawności:									
całkowite .....	2854	283	827	803	24	1610	108	20	6
poważne .....	20188	1601	7992	7646	346	9257	1089	220	29
w tym w gospodarstwach domowych									
Mężczyźni									
<b>RAZEM</b> .....	<b>103391</b>	<b>17109</b>	<b>72512</b>	<b>69794</b>	<b>2718</b>	<b>6931</b>	<b>5497</b>	<b>1303</b>	<b>39</b>
Osoby odczuwające ograni- czenie sprawności:									
całkowite .....	16476	3250	10817	10475	342	1416	787	198	8
poważne .....	55273	9366	38051	36596	1455	3998	3136	701	21
Nieodczuwające ogranicze- nia sprawności .....	31642	4493	23644	22723	921	1517	1574	404	10
<b>NIEPEŁNOSPRAWNE PRAWNIE - RAZEM</b>	<b>89111</b>	<b>14642</b>	<b>63218</b>	<b>60866</b>	<b>2352</b>	<b>5368</b>	<b>4755</b>	<b>1092</b>	<b>36</b>
<b>W wieku 16 lat i więcej o stopniu niepełno- sprawności</b> .....	<b>88880</b>	<b>14411</b>	<b>63218</b>	<b>60866</b>	<b>2352</b>	<b>5368</b>	<b>4755</b>	<b>1092</b>	<b>36</b>
znacznym .....	22522	3696	15114	14737	377	2407	1029	268	8
umiarkowanym .....	29022	5437	19896	19078	818	1576	1728	376	9
lekkim .....	31670	4324	24097	23123	974	1139	1732	368	10
nieustalonym .....	5666	954	4111	3928	183	246	266	80	9
<b>W wieku 15 lat z upraw- nieniami do zasiłku pielęgnacyjnego</b> .....	<b>231</b>	<b>231</b>	<b>x</b>	<b>x</b>	<b>x</b>	<b>x</b>	<b>x</b>	<b>x</b>	<b>-</b>
<b>NIEPEŁNOSPRAWNE TYLKO BIOLOGICZNIE</b>	<b>14280</b>	<b>2467</b>	<b>9294</b>	<b>8928</b>	<b>366</b>	<b>1563</b>	<b>742</b>	<b>211</b>	<b>3</b>
odczuwające ogranicze- nie sprawności:									
całkowite .....	1556	275	953	925	28	248	61	19	-
poważne .....	12724	2192	8341	8003	338	1315	681	192	3

**Tabl. 7. Osoby niepełnosprawne w wieku 15 lat i więcej według stanu cywilnego faktycznego i kategorii niepełnosprawności (cd.)**

KATEGORIE NIEPEŁNOSPRAWNOŚCI	Ogółem	Stan cywilny faktyczny							
		kawaler, panna	żonaty, zamężna			wdo- wiec, wdowa	rozwie- dziony, rozwie- dziona	separo- wany, separo- wana	nieusta- lony
			razem	pozo- stający w zwią- zku mał- żeńskim	pozo- stający w zwią- zku part- nerskim				
OGÓŁEM (dok.) w tym w gospodarstwach domowych (dok.) <b>Kobiety</b>									
<b>RAZEM</b> .....	<b>116659</b>	<b>10542</b>	<b>57595</b>	<b>55337</b>	<b>2258</b>	<b>39425</b>	<b>7601</b>	<b>1448</b>	<b>48</b>
Osoby odczuwające ograniczenie sprawności:									
całkowite .....	19674	2349	7833	7575	258	8240	1068	174	10
poważne .....	64825	5539	31057	29829	1228	23188	4180	837	24
Nieodczuwające ograniczenia sprawności .....	32160	2654	18705	17933	772	7997	2353	437	14
<b>NIEPEŁNOSPRAWNE PRAWNIE - RAZEM</b>	<b>94006</b>	<b>8847</b>	<b>48787</b>	<b>46899</b>	<b>1888</b>	<b>28698</b>	<b>6423</b>	<b>1214</b>	<b>37</b>
<b>W wieku 16 lat i więcej o stopniu niepełnosprawności</b> .....	<b>93821</b>	<b>8662</b>	<b>48787</b>	<b>46899</b>	<b>1888</b>	<b>28698</b>	<b>6423</b>	<b>1214</b>	<b>37</b>
znacznym .....	30273	3070	10777	10425	352	14414	1713	286	13
umiarkowanym .....	28112	3125	15118	14465	653	7238	2188	435	8
lekkim .....	29235	1914	19323	18564	759	5425	2157	410	6
nieustalonym .....	6201	553	3569	3445	124	1621	365	83	10
<b>W wieku 15 lat z uprawnieniami do zasiłku pielęgnacyjnego</b> .....	<b>185</b>	<b>185</b>	<b>x</b>	<b>x</b>	<b>x</b>	<b>x</b>	<b>x</b>	<b>x</b>	<b>-</b>
<b>NIEPEŁNOSPRAWNE TYLKO BIOLOGICZNIE</b>	<b>22653</b>	<b>1695</b>	<b>8808</b>	<b>8438</b>	<b>370</b>	<b>10727</b>	<b>1178</b>	<b>234</b>	<b>11</b>
odczuwające ograniczenie sprawności:									
całkowite .....	2792	260	826	802	24	1578	105	20	3
poważne .....	19861	1435	7982	7636	346	9149	1073	214	8
<b>Miasta</b>									
<b>RAZEM</b> .....	<b>150037</b>	<b>19068</b>	<b>86074</b>	<b>82880</b>	<b>3194</b>	<b>31608</b>	<b>11177</b>	<b>2006</b>	<b>104</b>
Osoby odczuwające ograniczenie sprawności:									
całkowite .....	26873	4480	13358	12940	418	6985	1736	293	21
poważne .....	82465	10186	46076	44323	1753	18713	6277	1148	65
Nieodczuwające ograniczenia sprawności .....	40699	4402	26640	25617	1023	5910	3164	565	18
<b>NIEPEŁNOSPRAWNE PRAWNIE - RAZEM</b>	<b>124776</b>	<b>16031</b>	<b>74240</b>	<b>71522</b>	<b>2718</b>	<b>23236</b>	<b>9537</b>	<b>1674</b>	<b>58</b>
<b>W wieku 16 lat i więcej o stopniu niepełnosprawności</b> .....	<b>124439</b>	<b>15694</b>	<b>74240</b>	<b>71522</b>	<b>2718</b>	<b>23236</b>	<b>9537</b>	<b>1674</b>	<b>58</b>
znacznym .....	39834	5321	19033	18519	514	12443	2550	465	22
umiarkowanym .....	40255	5739	24502	23491	1011	5981	3429	592	12
lekkim .....	37959	3729	26764	25717	1047	3833	3092	531	10
nieustalonym .....	6391	905	3941	3795	146	979	466	86	14
<b>W wieku 15 lat z uprawnieniami do zasiłku pielęgnacyjnego</b> .....	<b>337</b>	<b>337</b>	<b>x</b>	<b>x</b>	<b>x</b>	<b>x</b>	<b>x</b>	<b>x</b>	<b>-</b>
<b>NIEPEŁNOSPRAWNE TYLKO BIOLOGICZNIE</b>	<b>25261</b>	<b>3037</b>	<b>11834</b>	<b>11358</b>	<b>476</b>	<b>8372</b>	<b>1640</b>	<b>332</b>	<b>46</b>
odczuwające ograniczenie sprawności:									
całkowite .....	3049	400	1199	1167	32	1257	153	33	7
poważne .....	22212	2637	10635	10191	444	7115	1487	299	39



**Tabl. 7. Osoby niepełnosprawne w wieku 15 lat i więcej według stanu cywilnego faktycznego i kategorii niepełnosprawności (cd.)**

KATEGORIE NIEPEŁNOSPRAWNOŚCI	Ogółem	Stan cywilny faktyczny							
		kawaler, panna	żonaty, zamężna			wdo- wiec, wdowa	rozwie- dziony, rozwie- dziona	separo- wany, separo- wana	nieusta- lony
			razem	pozo- stający w związ- ku mał- żeńskim	pozo- stający w związ- ku part- nerskim				
Miasta (cd.) Mężczyźni									
<b>RAZEM</b> .....	<b>69667</b>	<b>11196</b>	<b>48111</b>	<b>46350</b>	<b>1761</b>	<b>4783</b>	<b>4601</b>	<b>935</b>	<b>41</b>
Osoby odczuwające ograni- czenie sprawności:									
całkowite .....	12296	2621	7710	7466	244	1045	757	154	9
poważne .....	37475	6031	25474	24498	976	2823	2615	507	25
Nieodczuwające ogranicze- nia sprawności .....	19896	2544	14927	14386	541	915	1229	274	7
<b>NIEPEŁNOSPRAWNE PRAWNIE - RAZEM</b>	<b>59981</b>	<b>9501</b>	<b>41970</b>	<b>40448</b>	<b>1522</b>	<b>3704</b>	<b>3996</b>	<b>782</b>	<b>28</b>
<b>W wieku 16 lat i więcej o stopniu niepełno- sprawności</b> .....	<b>59787</b>	<b>9307</b>	<b>41970</b>	<b>40448</b>	<b>1522</b>	<b>3704</b>	<b>3996</b>	<b>782</b>	<b>28</b>
znacznym .....	17069	2890	11172	10905	267	1820	956	224	7
umiarkowanym .....	20252	3519	13889	13317	572	1060	1505	272	7
lekkim .....	19412	2367	14751	14152	599	699	1341	247	7
nieustalonym .....	3054	531	2158	2074	84	125	194	39	7
<b>W wieku 15 lat z upraw- nieniami do zasiłku pielęgnacyjnego</b> .....	<b>194</b>	<b>194</b>	<b>x</b>	<b>x</b>	<b>x</b>	<b>x</b>	<b>x</b>	<b>x</b>	<b>-</b>
<b>NIEPEŁNOSPRAWNE TYLKO BIOLOGICZNIE</b>	<b>9686</b>	<b>1695</b>	<b>6141</b>	<b>5902</b>	<b>239</b>	<b>1079</b>	<b>605</b>	<b>153</b>	<b>13</b>
odczuwające ogranicze- nie sprawności:									
całkowite .....	1082	196	643	626	17	169	55	17	2
poważne .....	8604	1499	5498	5276	222	910	550	136	11
Kobiety									
<b>RAZEM</b> .....	<b>80370</b>	<b>7872</b>	<b>37963</b>	<b>36530</b>	<b>1433</b>	<b>26825</b>	<b>6576</b>	<b>1071</b>	<b>63</b>
Osoby odczuwające ograni- czenie sprawności:									
całkowite .....	14577	1859	5648	5474	174	5940	979	139	12
poważne .....	44990	4155	20602	19825	777	15890	3662	641	40
Nieodczuwające ogranicze- nia sprawności .....	20803	1858	11713	11231	482	4995	1935	291	11
<b>NIEPEŁNOSPRAWNE PRAWNIE - RAZEM</b>	<b>64795</b>	<b>6530</b>	<b>32270</b>	<b>31074</b>	<b>1196</b>	<b>19532</b>	<b>5541</b>	<b>892</b>	<b>30</b>
<b>W wieku 16 lat i więcej o stopniu niepełno- sprawności</b> .....	<b>64652</b>	<b>6387</b>	<b>32270</b>	<b>31074</b>	<b>1196</b>	<b>19532</b>	<b>5541</b>	<b>892</b>	<b>30</b>
znacznym .....	22765	2431	7861	7614	247	10623	1594	241	15
umiarkowanym .....	20003	2220	10613	10174	439	4921	1924	320	5
lekkim .....	18547	1362	12013	11565	448	3134	1751	284	3
nieustalonym .....	3337	374	1783	1721	62	854	272	47	7
<b>W wieku 15 lat z upraw- nieniami do zasiłku pielęgnacyjnego</b> .....	<b>143</b>	<b>143</b>	<b>x</b>	<b>x</b>	<b>x</b>	<b>x</b>	<b>x</b>	<b>x</b>	<b>-</b>
<b>NIEPEŁNOSPRAWNE TYLKO BIOLOGICZNIE</b>	<b>15575</b>	<b>1342</b>	<b>5693</b>	<b>5456</b>	<b>237</b>	<b>7293</b>	<b>1035</b>	<b>179</b>	<b>33</b>
odczuwające ogranicze- nie sprawności:									
całkowite .....	1967	204	556	541	15	1088	98	16	5
poważne .....	13608	1138	5137	4915	222	6205	937	163	28

**Tabl. 7. Osoby niepełnosprawne w wieku 15 lat i więcej według stanu cywilnego faktycznego i kategorii niepełnosprawności (cd.)**

KATEGORIE NIEPEŁNOSPRAWNOŚCI	Ogółem	Stan cywilny faktyczny							
		kawaler, panna	żonaty, zamężna			wdo- wiec, wdowa	rozwie- dziony, rozwie- dziona	separo- wany, separo- wana	nieusta- lony
			razem	pozo- stający w związ- ku mał- żeńskim	pozo- stający w związ- ku part- nerskim				
Miasta (dok.) w tym w gospodarstwach domowych Mężczyźni									
<b>RAZEM</b> .....	<b>68108</b>	<b>10112</b>	<b>48043</b>	<b>46284</b>	<b>1759</b>	<b>4648</b>	<b>4381</b>	<b>900</b>	<b>24</b>
Osoby odczuwające ograni- czenie sprawności:									
całkowite .....	11595	2088	7694	7450	244	996	668	145	4
poważne .....	36750	5572	25435	24460	975	2742	2505	483	13
Nieodczuwające ogranicze- nia sprawności .....	19763	2452	14914	14374	540	910	1208	272	7
<b>NIEPEŁNOSPRAWNE PRAWNIE - RAZEM</b>	<b>58649</b>	<b>8577</b>	<b>41912</b>	<b>40392</b>	<b>1520</b>	<b>3588</b>	<b>3798</b>	<b>751</b>	<b>23</b>
<b>W wieku 16 lat i więcej o stopniu niepełno- sprawności</b> .....	<b>58489</b>	<b>8417</b>	<b>41912</b>	<b>40392</b>	<b>1520</b>	<b>3588</b>	<b>3798</b>	<b>751</b>	<b>23</b>
znacznym .....	16337	2370	11143	10876	267	1743	864	213	4
umiarkowanym .....	19819	3228	13874	13304	570	1031	1424	257	5
lekkim .....	19299	2304	14738	14139	599	690	1318	242	7
nieustalonym .....	3034	515	2157	2073	84	124	192	39	7
<b>W wieku 15 lat z upraw- nieniami do zasiłku pielęgniacyjnego</b> .....	<b>160</b>	<b>160</b>	<b>x</b>	<b>x</b>	<b>x</b>	<b>x</b>	<b>x</b>	<b>x</b>	<b>-</b>
<b>NIEPEŁNOSPRAWNE TYLKO BIOLOGICZNIE</b>	<b>9459</b>	<b>1535</b>	<b>6131</b>	<b>5892</b>	<b>239</b>	<b>1060</b>	<b>583</b>	<b>149</b>	<b>1</b>
odczuwające ograni- czenie sprawności:									
całkowite .....	1063	189	642	625	17	166	50	16	-
poważne .....	8396	1346	5489	5267	222	894	533	133	1
Kobiety									
<b>RAZEM</b> .....	<b>79128</b>	<b>7200</b>	<b>37919</b>	<b>36486</b>	<b>1433</b>	<b>26415</b>	<b>6515</b>	<b>1045</b>	<b>34</b>
Osoby odczuwające ograni- czenie sprawności:									
całkowite .....	14154	1624	5640	5466	174	5794	957	132	7
poważne .....	44287	3818	20574	19797	777	15632	3624	623	16
Nieodczuwające ogranicze- nia sprawności .....	20687	1758	11705	11223	482	4989	1934	290	11
<b>NIEPEŁNOSPRAWNE PRAWNIE - RAZEM</b>	<b>63823</b>	<b>6002</b>	<b>32232</b>	<b>31036</b>	<b>1196</b>	<b>19203</b>	<b>5493</b>	<b>868</b>	<b>25</b>
<b>W wieku 16 lat i więcej o stopniu niepełno- sprawności</b> .....	<b>63705</b>	<b>5884</b>	<b>32232</b>	<b>31036</b>	<b>1196</b>	<b>19203</b>	<b>5493</b>	<b>868</b>	<b>25</b>
znacznym .....	22182	2166	7836	7589	247	10377	1566	227	10
umiarkowanym .....	19770	2085	10605	10166	439	4856	1908	311	5
lekkim .....	18451	1287	12009	11561	448	3122	1747	283	3
nieustalonym .....	3302	346	1782	1720	62	848	272	47	7
<b>W wieku 15 lat z upraw- nieniami do zasiłku pielęgniacyjnego</b> .....	<b>118</b>	<b>118</b>	<b>x</b>	<b>x</b>	<b>x</b>	<b>x</b>	<b>x</b>	<b>x</b>	<b>-</b>
<b>NIEPEŁNOSPRAWNE TYLKO BIOLOGICZNIE</b>	<b>15305</b>	<b>1198</b>	<b>5687</b>	<b>5450</b>	<b>237</b>	<b>7212</b>	<b>1022</b>	<b>177</b>	<b>9</b>
odczuwające ograni- czenie sprawności:									
całkowite .....	1936	192	556	541	15	1075	95	16	2
poważne .....	13369	1006	5131	4909	222	6137	927	161	7

**Tabl. 7. Osoby niepełnosprawne w wieku 15 lat i więcej według stanu cywilnego faktycznego i kategorii niepełnosprawności (cd.)**

KATEGORIE NIEPEŁNOSPRAWNOŚCI	Ogółem	Stan cywilny faktyczny							
		kawaler, panna	żonaty, zamężna			wdo- wiec, wdowa	rozwie- dziony, rozwie- dziona	separo- wany, separo- wana	nieusta- lony
			razem	pozo- stający w związ- ku mał- żeńskim	pozo- stający w związ- ku part- nerskim				
<b>Wieś</b>									
<b>RAZEM</b> .....	<b>74409</b>	<b>11390</b>	<b>44202</b>	<b>42416</b>	<b>1786</b>	<b>15548</b>	<b>2385</b>	<b>851</b>	<b>33</b>
Osoby odczuwające ograni- czenie sprawności:									
całkowite .....	11015	2317	5338	5156	182	2961	287	104	8
poważne .....	39899	6060	23121	22189	932	8949	1287	464	18
Nieodczuwające ogranicze- nia sprawności .....	23495	3013	15743	15071	672	3638	811	283	7
<b>NIEPEŁNOSPRAWNE PRAWNIE - RAZEM</b>	<b>62001</b>	<b>9841</b>	<b>37908</b>	<b>36382</b>	<b>1526</b>	<b>11456</b>	<b>2045</b>	<b>723</b>	<b>28</b>
<b>W wieku 16 lat i więcej o stopniu niepełno- sprawności</b> .....	<b>61838</b>	<b>9678</b>	<b>37908</b>	<b>36382</b>	<b>1526</b>	<b>11456</b>	<b>2045</b>	<b>723</b>	<b>28</b>
znacznym .....	14984	2710	6938	6722	216	4813	382	133	8
umiarkowanym .....	18044	3605	10548	10086	462	2977	652	255	7
lekkim .....	23258	2702	16681	15994	687	2767	843	258	7
nieustalonym .....	5552	661	3741	3580	161	899	168	77	6
<b>W wieku 15 lat z upraw- nieniami do zasiłku pielęgnacyjnego</b> .....	<b>163</b>	<b>163</b>	<b>x</b>	<b>x</b>	<b>x</b>	<b>x</b>	<b>x</b>	<b>x</b>	<b>-</b>
<b>NIEPEŁNOSPRAWNE TYLKO BIOLOGICZNIE</b>	<b>12408</b>	<b>1549</b>	<b>6294</b>	<b>6034</b>	<b>260</b>	<b>4092</b>	<b>340</b>	<b>128</b>	<b>5</b>
odczuwające ogranicze- nie sprawności:									
całkowite .....	1405	181	583	563	20	608	25	7	1
poważne .....	11003	1368	5711	5471	240	3484	315	121	4
<b>Mężczyźni</b>									
<b>RAZEM</b> .....	<b>36128</b>	<b>7589</b>	<b>24501</b>	<b>23542</b>	<b>959</b>	<b>2355</b>	<b>1242</b>	<b>424</b>	<b>17</b>
Osoby odczuwające ograni- czenie sprawności:									
całkowite .....	5203	1410	3136	3038	98	443	153	57	4
poważne .....	18965	4098	12626	12146	480	1298	701	233	9
Nieodczuwające ogranicze- nia sprawności .....	11960	2081	8739	8358	381	614	388	134	4
<b>NIEPEŁNOSPRAWNE PRAWNIE - RAZEM</b>	<b>31187</b>	<b>6582</b>	<b>21333</b>	<b>20501</b>	<b>832</b>	<b>1837</b>	<b>1064</b>	<b>357</b>	<b>14</b>
<b>W wieku 16 lat i więcej o stopniu niepełno- sprawności</b> .....	<b>31100</b>	<b>6495</b>	<b>21333</b>	<b>20501</b>	<b>832</b>	<b>1837</b>	<b>1064</b>	<b>357</b>	<b>14</b>
znacznym .....	6560	1596	3986	3876	110	698	212	64	4
umiarkowanym .....	9467	2400	6030	5782	248	561	349	123	4
lekkim .....	12430	2052	9363	8988	375	455	428	129	3
nieustalonym .....	2643	447	1954	1855	99	123	75	41	3
<b>W wieku 15 lat z upraw- nieniami do zasiłku pielęgnacyjnego</b> .....	<b>87</b>	<b>87</b>	<b>x</b>	<b>x</b>	<b>x</b>	<b>x</b>	<b>x</b>	<b>x</b>	<b>-</b>
<b>NIEPEŁNOSPRAWNE TYLKO BIOLOGICZNIE</b>	<b>4941</b>	<b>1007</b>	<b>3168</b>	<b>3041</b>	<b>127</b>	<b>518</b>	<b>178</b>	<b>67</b>	<b>3</b>

**Tabl. 7. Osoby niepełnosprawne w wieku 15 lat i więcej według stanu cywilnego faktycznego i kategorii niepełnosprawności (cd.)**

KATEGORIE NIEPEŁNOSPRAWNOŚCI	Ogółem	Stan cywilny faktyczny							
		kawaler, panna	żonaty, zamężna			wdo- wiec, wdowa	rozwie- dziony, rozwie- dziona	separo- wany, separo- wana	nieusta- lony
			razem	pozo- stający w zwią- ku mał- żeńskim	pozo- stający w zwią- ku part- nerskim				
Wieś (cd.) Mężczyźni (dok.)									
NIEPEŁNOSPRAWNE TYLKO BIOLOGICZNIE (dok.)									
odczuwające ogranicze- nie sprawności:									
całkowite .....	518	102	312	301	11	86	15	3	-
poważne .....	4423	905	2856	2740	116	432	163	64	3
<b>Kobiety</b>									
<b>RAZEM .....</b>	<b>38281</b>	<b>3801</b>	<b>19701</b>	<b>18874</b>	<b>827</b>	<b>13193</b>	<b>1143</b>	<b>427</b>	<b>16</b>
Osoby odczuwające ograni- czenie sprawności:									
całkowite .....	5812	907	2202	2118	84	2518	134	47	4
poważne .....	20934	1962	10495	10043	452	7651	586	231	9
Nieodczuwające ogranicze- nia sprawności .....	11535	932	7004	6713	291	3024	423	149	3
<b>NIEPEŁNOSPRAWNE PRAWNIE - RAZEM</b>	<b>30814</b>	<b>3259</b>	<b>16575</b>	<b>15881</b>	<b>694</b>	<b>9619</b>	<b>981</b>	<b>366</b>	<b>14</b>
<b>W wieku 16 lat i więcej o stopniu niepełno- sprawności .....</b>	<b>30738</b>	<b>3183</b>	<b>16575</b>	<b>15881</b>	<b>694</b>	<b>9619</b>	<b>981</b>	<b>366</b>	<b>14</b>
znacznym .....	8424	1114	2952	2846	106	4115	170	69	4
umiarkowanym .....	8577	1205	4518	4304	214	2416	303	132	3
lekkim .....	10828	650	7318	7006	312	2312	415	129	4
nieustalonym .....	2909	214	1787	1725	62	776	93	36	3
<b>W wieku 15 lat z upraw- nieniami do zasiłku pielęgnacyjnego .....</b>	<b>76</b>	<b>76</b>	<b>x</b>	<b>x</b>	<b>x</b>	<b>x</b>	<b>x</b>	<b>x</b>	<b>-</b>
<b>NIEPEŁNOSPRAWNE TYLKO BIOLOGICZNIE</b>	<b>7467</b>	<b>542</b>	<b>3126</b>	<b>2993</b>	<b>133</b>	<b>3574</b>	<b>162</b>	<b>61</b>	<b>2</b>
odczuwające ogranicze- nie sprawności:									
całkowite .....	887	79	271	262	9	522	10	4	1
poważne .....	6580	463	2855	2731	124	3052	152	57	1
<b>w tym w gospodarstwach domowych</b> <b>Mężczyźni</b>									
<b>RAZEM .....</b>	<b>35283</b>	<b>6997</b>	<b>24469</b>	<b>23510</b>	<b>959</b>	<b>2283</b>	<b>1116</b>	<b>403</b>	<b>15</b>
Osoby odczuwające ograni- czenie sprawności:									
całkowite .....	4881	1162	3123	3025	98	420	119	53	4
poważne .....	18523	3794	12616	12136	480	1256	631	218	8
Nieodczuwające ogranicze- nia sprawności .....	11879	2041	8730	8349	381	607	366	132	3
<b>NIEPEŁNOSPRAWNE PRAWNIE - RAZEM</b>	<b>30462</b>	<b>6065</b>	<b>21306</b>	<b>20474</b>	<b>832</b>	<b>1780</b>	<b>957</b>	<b>341</b>	<b>13</b>

**Tabl. 7. Osoby niepełnosprawne w wieku 15 lat i więcej według stanu cywilnego faktycznego i kategorii niepełnosprawności (dok.)**

KATEGORIE NIEPEŁNOSPRAWNOŚCI	Ogółem	Stan cywilny faktyczny								
		kawaler, panna	żonaty, zamężna			wdo- wiec, wdowa	rozwie- dziony, rozwie- dziona	separo- wany, separo- wana	nieusta- lony	
			razem	pozo- stający w zwią- zku mał- żeńskim	pozo- stający w zwią- zku part- nerskim					
Wieś (dok.) w tym w gospodarstwach domowych (dok.) Mężczyźni (dok.)										
NIEPEŁNOSPRAWNE PRAWNIE – RAZEM (dok.)										
<b>W wieku 16 lat i więcej o stopniu niepełno- sprawności .....</b>	<b>30391</b>	<b>5994</b>	<b>21306</b>	<b>20474</b>	<b>832</b>	<b>1780</b>	<b>957</b>	<b>341</b>	<b>13</b>	
znacznym .....	6185	1326	3971	3861	110	664	165	55	4	
umiarkowanym .....	9203	2209	6022	5774	248	545	304	119	4	
lekkim .....	12371	2020	9359	8984	375	449	414	126	3	
nieustalonym .....	2632	439	1954	1855	99	122	74	41	2	
<b>W wieku 15 lat z upraw- nieniami do zasiłku pielęgnacyjnego .....</b>	<b>71</b>	<b>71</b>	<b>x</b>	<b>x</b>	<b>x</b>	<b>x</b>	<b>x</b>	<b>x</b>	<b>-</b>	
<b>NIEPEŁNOSPRAWNE TYLKO BIOLOGICZNIE</b>	<b>4821</b>	<b>932</b>	<b>3163</b>	<b>3036</b>	<b>127</b>	<b>503</b>	<b>159</b>	<b>62</b>	<b>2</b>	
odczuwające ogranicze- nie sprawności:										
całkowite .....	493	86	311	300	11	82	11	3	-	
poważne .....	4328	846	2852	2736	116	421	148	59	2	
<b>Kobiety</b>										
<b>RAZEM .....</b>	<b>37531</b>	<b>3342</b>	<b>19676</b>	<b>18851</b>	<b>825</b>	<b>13010</b>	<b>1086</b>	<b>403</b>	<b>14</b>	
Osoby odczuwające ograni- czenie sprawności:										
całkowite .....	5520	725	2193	2109	84	2446	111	42	3	
poważne .....	20538	1721	10483	10032	451	7556	556	214	8	
Nieodczuwające ogranicze- nia sprawności .....	11473	896	7000	6710	290	3008	419	147	3	
<b>NIEPEŁNOSPRAWNE PRAWNIE - RAZEM</b>	<b>30183</b>	<b>2845</b>	<b>16555</b>	<b>15863</b>	<b>692</b>	<b>9495</b>	<b>930</b>	<b>346</b>	<b>12</b>	
<b>W wieku 16 lat i więcej o stopniu niepełno- sprawności .....</b>	<b>30116</b>	<b>2778</b>	<b>16555</b>	<b>15863</b>	<b>692</b>	<b>9495</b>	<b>930</b>	<b>346</b>	<b>12</b>	
znacznym .....	8091	904	2941	2836	105	4037	147	59	3	
umiarkowanym .....	8342	1040	4513	4299	214	2382	280	124	3	
lekkim .....	10784	627	7314	7003	311	2303	410	127	3	
nieustalonym .....	2899	207	1787	1725	62	773	93	36	3	
<b>W wieku 15 lat z upraw- nieniami do zasiłku pielęgnacyjnego .....</b>	<b>67</b>	<b>67</b>	<b>x</b>	<b>x</b>	<b>x</b>	<b>x</b>	<b>x</b>	<b>x</b>	<b>-</b>	
<b>NIEPEŁNOSPRAWNE TYLKO BIOLOGICZNIE</b>	<b>7348</b>	<b>497</b>	<b>3121</b>	<b>2988</b>	<b>133</b>	<b>3515</b>	<b>156</b>	<b>57</b>	<b>2</b>	
odczuwające ogranicze- nie sprawności:										
całkowite .....	856	68	270	261	9	503	10	4	1	
poważne .....	6492	429	2851	2727	124	3012	146	53	1	

Tabl. 8. Osoby niepełnosprawne według głównego źródła utrzymania i kategorii niepeł

Lp.	KATEGORIE NIEPEŁNOSPRAWNOŚCI	Ogółem	Główne				
			razem	praca <sup>1)</sup>			
				poza rolnictwem		w rolnictwie	
				najemna	na rachunek własny	najemna	na rachunek własny
<b>OGÓ</b>							
<b>1</b>	<b>OGÓŁEM .....</b>	<b>233472</b>	<b>25442</b>	<b>18118</b>	<b>4048</b>	<b>781</b>	<b>2495</b>
	Osoby odczuwające ograniczenie sprawności:						
2	całkowite .....	39474	2262	1741	312	77	132
3	poważne .....	127545	14880	10492	2336	471	1581
4	Nieodczuwające ograniczenia sprawności .....	66453	8300	5885	1400	233	782
<b>5</b>	<b>NIEPEŁNOSPRAWNE PRAWNIE - RAZEM</b>	<b>192767</b>	<b>17129</b>	<b>12227</b>	<b>2836</b>	<b>468</b>	<b>1598</b>
<b>6</b>	<b>W wieku 16 lat i więcej o stopniu niepełnosprawności .....</b>	<b>186277</b>	<b>13424</b>	<b>9291</b>	<b>2409</b>	<b>313</b>	<b>1411</b>
7	znacznym .....	54818	900	622	182	29	67
8	umiarkowanym .....	58299	3220	2242	663	76	239
9	lekkim .....	61217	7897	5575	1330	165	827
10	nieustalonym .....	11943	1407	852	234	43	278
<b>11</b>	<b>W wieku 0 -15 lat z uprawnieniami do zasiłku pielęgnacyjnego .....</b>	<b>6490</b>	<b>3705</b>	<b>2936</b>	<b>427</b>	<b>155</b>	<b>187</b>
<b>12</b>	<b>NIEPEŁNOSPRAWNE TYLKO BIOLOGICZNIE</b>	<b>40705</b>	<b>8313</b>	<b>5891</b>	<b>1212</b>	<b>313</b>	<b>897</b>
	odczuwające ograniczenie sprawności:						
13	całkowite .....	5005	889	706	100	31	52
14	poważne .....	35700	7424	5185	1112	282	845
<b>Mężczy</b>							
<b>15</b>	<b>RAZEM .....</b>	<b>110995</b>	<b>14397</b>	<b>9868</b>	<b>2501</b>	<b>462</b>	<b>1566</b>
	Osoby odczuwające ograniczenie sprawności:						
16	całkowite .....	18420	1216	916	176	41	83
17	poważne .....	59497	8509	5797	1458	274	980
18	Nieodczuwające ograniczenia sprawności .....	33078	4672	3155	867	147	503
<b>19</b>	<b>NIEPEŁNOSPRAWNE PRAWNIE - RAZEM</b>	<b>94590</b>	<b>9738</b>	<b>6676</b>	<b>1748</b>	<b>272</b>	<b>1042</b>
<b>20</b>	<b>W wieku 16 lat i więcej o stopniu niepełnosprawności .....</b>	<b>90887</b>	<b>7640</b>	<b>5001</b>	<b>1513</b>	<b>191</b>	<b>935</b>
21	znacznym .....	23629	476	313	107	15	41
22	umiarkowanym .....	29719	1731	1112	413	39	167
23	lekkim .....	31842	4641	3115	849	111	566
24	nieustalonym .....	5697	792	461	144	26	161
<b>25</b>	<b>W wieku 0 -15 lat z uprawnieniami do zasiłku pielęgnacyjnego .....</b>	<b>3703</b>	<b>2098</b>	<b>1675</b>	<b>235</b>	<b>81</b>	<b>107</b>
<b>26</b>	<b>NIEPEŁNOSPRAWNE TYLKO BIOLOGICZNIE</b>	<b>16405</b>	<b>4659</b>	<b>3192</b>	<b>753</b>	<b>190</b>	<b>524</b>
	odczuwające ograniczenie sprawności:						
27	całkowite .....	1911	468	367	52	17	32
28	poważne .....	14494	4191	2825	701	173	492
<b>Kobie</b>							
<b>29</b>	<b>RAZEM .....</b>	<b>122477</b>	<b>11045</b>	<b>8250</b>	<b>1547</b>	<b>319</b>	<b>929</b>
	Osoby odczuwające ograniczenie sprawności:						
30	całkowite .....	21054	1046	825	136	36	49
31	poważne .....	68048	6371	4695	878	197	601
32	Nieodczuwające ograniczenia sprawności .....	33375	3628	2730	533	86	279

## nosprawności

źródło utrzymania											
niezarobkowe źródła <sup>1)</sup>									inne do- chody <sup>1)</sup>	nie ustalono	Lp.
razem	emerytura		renta			zasilek		inne nie- zarob- kowe			
	praco- wnicza, kombat- tancka i pochodne	rolna	z tytułu niezdolno- ści do pracy (re- nta inwali- dzka)	socjalna	rodzinna	dla bez- robot- nych	pomocy społecz- nej				
<b>207685</b>	<b>52823</b>	<b>9338</b>	<b>115012</b>	<b>6186</b>	<b>10637</b>	<b>1992</b>	<b>3526</b>	<b>8171</b>	<b>171</b>	<b>174</b>	<b>1</b>
37162	10016	1924	18525	1536	2205	168	589	2199	16	34	2
112442	33369	5987	54602	3259	6676	1346	2302	4901	122	101	3
58081	9438	1427	41885	1391	1756	478	635	1071	33	39	4
<b>175448</b>	<b>34522</b>	<b>5573</b>	<b>113872</b>	<b>5701</b>	<b>6743</b>	<b>1003</b>	<b>2365</b>	<b>5669</b>	<b>72</b>	<b>118</b>	<b>5</b>
<b>172678</b>	<b>34292</b>	<b>5567</b>	<b>113503</b>	<b>5525</b>	<b>6600</b>	<b>726</b>	<b>1903</b>	<b>4562</b>	<b>61</b>	<b>114</b>	<b>6</b>
53881	17386	3019	25594	1844	3277	48	466	2247	12	25	7
55018	9025	1128	37762	2999	1766	150	801	1387	28	33	8
53260	7168	1222	41173	571	1367	461	570	728	17	43	9
10519	713	198	8974	111	190	67	66	200	4	13	10
<b>2770</b>	<b>230</b>	<b>6</b>	<b>369</b>	<b>176</b>	<b>143</b>	<b>277</b>	<b>462</b>	<b>1107</b>	<b>11</b>	<b>4</b>	<b>11</b>
<b>32237</b>	<b>18301</b>	<b>3765</b>	<b>1140</b>	<b>485</b>	<b>3894</b>	<b>989</b>	<b>1161</b>	<b>2502</b>	<b>99</b>	<b>56</b>	<b>12</b>
4101	2288	592	117	70	549	82	132	271	7	8	13
28136	16013	3173	1023	415	3345	907	1029	2231	92	48	14
<b>źni</b>											
<b>96410</b>	<b>24528</b>	<b>2551</b>	<b>57864</b>	<b>3305</b>	<b>863</b>	<b>1071</b>	<b>1935</b>	<b>4293</b>	<b>95</b>	<b>93</b>	<b>15</b>
17177	4706	500	9192	880	230	89	339	1241	8	19	16
50863	14771	1628	27684	1733	502	743	1272	2530	67	58	17
28370	5051	423	20988	692	131	239	324	522	20	16	18
<b>84751</b>	<b>17355</b>	<b>1587</b>	<b>57337</b>	<b>3064</b>	<b>627</b>	<b>511</b>	<b>1286</b>	<b>2984</b>	<b>41</b>	<b>60</b>	<b>19</b>
<b>83157</b>	<b>17224</b>	<b>1583</b>	<b>57136</b>	<b>2958</b>	<b>540</b>	<b>355</b>	<b>1014</b>	<b>2347</b>	<b>33</b>	<b>57</b>	<b>20</b>
23136	8180	802	11469	1008	241	20	250	1166	6	11	21
27957	4983	374	19587	1597	185	70	407	754	16	15	22
27165	3718	350	21814	302	96	224	322	339	10	26	23
4899	343	57	4266	51	18	41	35	88	1	5	24
<b>1594</b>	<b>131</b>	<b>4</b>	<b>201</b>	<b>106</b>	<b>87</b>	<b>156</b>	<b>272</b>	<b>637</b>	<b>8</b>	<b>3</b>	<b>25</b>
<b>11659</b>	<b>7173</b>	<b>964</b>	<b>527</b>	<b>241</b>	<b>236</b>	<b>560</b>	<b>649</b>	<b>1309</b>	<b>54</b>	<b>33</b>	<b>26</b>
1436	941	146	49	38	28	43	70	121	3	4	27
10223	6232	818	478	203	208	517	579	1188	51	29	28
<b>ty</b>											
<b>111275</b>	<b>28295</b>	<b>6787</b>	<b>57148</b>	<b>2881</b>	<b>9774</b>	<b>921</b>	<b>1591</b>	<b>3878</b>	<b>76</b>	<b>81</b>	<b>29</b>
19985	5310	1424	9333	656	1975	79	250	958	8	15	30
61579	18598	4359	26918	1526	6174	603	1030	2371	55	43	31
29711	4387	1004	20897	699	1625	239	311	549	13	23	32

Tabl. 8. Osoby niepełnosprawne według głównego źródła utrzymania i kategorii niepeł

Lp.	KATEGORIE NIEPEŁNOSPRAWNOŚCI	Ogółem	Główne				
			razem	praca <sup>1)</sup>			
				poza rolnictwem		w rolnictwie	
				najemna	na rachunek własny	najemna	na rachunek własny
OGÓLNE							
Kobie							
<b>1</b>	<b>NIEPEŁNOSPRAWNE PRAWNIE - RAZEM</b>	<b>98177</b>	<b>7391</b>	<b>5551</b>	<b>1088</b>	<b>196</b>	<b>556</b>
<b>2</b>	<b>W wieku 16 lat i więcej o stopniu niepełnosprawności</b>	<b>95390</b>	<b>5784</b>	<b>4290</b>	<b>896</b>	<b>122</b>	<b>476</b>
3	znacznym	31189	424	309	75	14	26
4	umiarkowanym	28580	1489	1130	250	37	72
5	lekkim	29375	3256	2460	481	54	261
6	nieustalonym	6246	615	391	90	17	117
<b>7</b>	<b>W wieku 0 -15 lat z uprawnieniami do zasiłku pielęgnacyjnego</b>	<b>2787</b>	<b>1607</b>	<b>1261</b>	<b>192</b>	<b>74</b>	<b>80</b>
<b>8</b>	<b>NIEPEŁNOSPRAWNE TYLKO BIOLOGICZNIE</b>	<b>24300</b>	<b>3654</b>	<b>2699</b>	<b>459</b>	<b>123</b>	<b>373</b>
	odczuwające ograniczenie sprawności:						
9	całkowite	3094	421	339	48	14	20
10	poważne	21206	3233	2360	411	109	353
w tym w gospodarstwach							
Mężczy							
<b>11</b>	<b>RAZEM</b>	<b>108242</b>	<b>14340</b>	<b>9818</b>	<b>2497</b>	<b>461</b>	<b>1564</b>
	Osoby odczuwające ograniczenie sprawności:						
12	całkowite	17355	1211	912	175	41	83
13	poważne	58075	8483	5774	1456	273	980
14	Nieodczuwające ograniczenia sprawności	32812	4646	3132	866	147	501
<b>15</b>	<b>NIEPEŁNOSPRAWNE PRAWNIE - RAZEM</b>	<b>92350</b>	<b>9696</b>	<b>6640</b>	<b>1744</b>	<b>272</b>	<b>1040</b>
<b>16</b>	<b>W wieku 16 lat i więcej o stopniu niepełnosprawności</b>	<b>88880</b>	<b>7604</b>	<b>4971</b>	<b>1509</b>	<b>191</b>	<b>933</b>
17	znacznym	22522	475	313	106	15	41
18	umiarkowanym	29022	1719	1100	413	39	167
19	lekkim	31670	4622	3100	847	111	564
20	nieustalonym	5666	788	458	143	26	161
<b>21</b>	<b>W wieku 0 -15 lat z uprawnieniami do zasiłku pielęgnacyjnego</b>	<b>3470</b>	<b>2092</b>	<b>1669</b>	<b>235</b>	<b>81</b>	<b>107</b>
<b>22</b>	<b>NIEPEŁNOSPRAWNE TYLKO BIOLOGICZNIE</b>	<b>15892</b>	<b>4644</b>	<b>3178</b>	<b>753</b>	<b>189</b>	<b>524</b>
	odczuwające ograniczenie sprawności:						
23	całkowite	1848	465	364	52	17	32
24	poważne	14044	4179	2814	701	172	492
Kobie							
<b>25</b>	<b>RAZEM</b>	<b>120258</b>	<b>10999</b>	<b>8211</b>	<b>1545</b>	<b>318</b>	<b>925</b>
	Osoby odczuwające ograniczenie sprawności:						
26	całkowite	20310	1038	818	136	36	48
27	poważne	66777	6357	4682	877	197	601
28	Nieodczuwające ograniczenia sprawności	33171	3604	2711	532	85	276



## nosprawności (cd.)

źródło utrzymania											Lp.
niezarobkowe źródła <sup>1)</sup>									inne do- chody <sup>1)</sup>	nie ustalono	
razem	emerytura		renta			zasilek		inne nie- zarob- kowe			
	praco- wnicza, komba- tancka i pochodne	rolna	z tytułu niezdolno- ści do pracy (re- nta inwali- dzka)	socjalna	rodzinna	dla bez- robot- nych	pomocy społecz- nej				

Ł E M (cd.)  
ty (dok.)

<b>90697</b>	<b>17167</b>	<b>3986</b>	<b>56535</b>	<b>2637</b>	<b>6116</b>	<b>492</b>	<b>1079</b>	<b>2685</b>	<b>31</b>	<b>58</b>	<b>1</b>
<b>89521</b>	<b>17068</b>	<b>3984</b>	<b>56367</b>	<b>2567</b>	<b>6060</b>	<b>371</b>	<b>889</b>	<b>2215</b>	<b>28</b>	<b>57</b>	<b>2</b>
30745	9206	2217	14125	836	3036	28	216	1081	6	14	3
27061	4042	754	18175	1402	1581	80	394	633	12	18	4
26095	3450	872	19359	269	1271	237	248	389	7	17	5
5620	370	141	4708	60	172	26	31	112	3	8	6
<b>1176</b>	<b>99</b>	<b>2</b>	<b>168</b>	<b>70</b>	<b>56</b>	<b>121</b>	<b>190</b>	<b>470</b>	<b>3</b>	<b>1</b>	<b>7</b>
<b>20578</b>	<b>11128</b>	<b>2801</b>	<b>613</b>	<b>244</b>	<b>3658</b>	<b>429</b>	<b>512</b>	<b>1193</b>	<b>45</b>	<b>23</b>	<b>8</b>
2665	1347	446	68	32	521	39	62	150	4	4	9
17913	9781	2355	545	212	3137	390	450	1043	41	19	10

domowych  
źni

<b>93726</b>	<b>24515</b>	<b>2551</b>	<b>57764</b>	<b>3274</b>	<b>858</b>	<b>1070</b>	<b>1887</b>	<b>1807</b>	<b>95</b>	<b>81</b>	<b>11</b>
16118	4701	500	9177	880	230	89	325	216	8	18	12
49476	14764	1628	27628	1714	502	742	1247	1251	67	49	13
28132	5050	423	20959	680	126	239	315	340	20	14	14
<b>82561</b>	<b>17348</b>	<b>1587</b>	<b>57238</b>	<b>3037</b>	<b>622</b>	<b>511</b>	<b>1253</b>	<b>965</b>	<b>41</b>	<b>52</b>	<b>15</b>
<b>81193</b>	<b>17217</b>	<b>1583</b>	<b>57037</b>	<b>2931</b>	<b>535</b>	<b>355</b>	<b>981</b>	<b>554</b>	<b>33</b>	<b>50</b>	<b>16</b>
22030	8176	802	11449	1002	241	20	244	96	6	11	17
27274	4983	374	19535	1580	185	70	394	153	16	13	18
27017	3716	350	21791	298	92	224	308	238	10	21	19
4872	342	57	4262	51	17	41	35	67	1	5	20
<b>1368</b>	<b>131</b>	<b>4</b>	<b>201</b>	<b>106</b>	<b>87</b>	<b>156</b>	<b>272</b>	<b>411</b>	<b>8</b>	<b>2</b>	<b>21</b>
<b>11165</b>	<b>7167</b>	<b>964</b>	<b>526</b>	<b>237</b>	<b>236</b>	<b>559</b>	<b>634</b>	<b>842</b>	<b>54</b>	<b>29</b>	<b>22</b>
1377	939	146	49	38	28	43	67	67	3	3	23
9788	6228	818	477	199	208	516	567	775	51	26	24

ty

<b>109111</b>	<b>28291</b>	<b>6787</b>	<b>57109</b>	<b>2861</b>	<b>9766</b>	<b>917</b>	<b>1577</b>	<b>1803</b>	<b>76</b>	<b>72</b>	<b>25</b>
19250	5307	1424	9330	655	1975	79	250	230	8	14	26
60327	18597	4359	26902	1515	6171	601	1025	1157	55	38	27
29534	4387	1004	20877	691	1620	237	302	416	13	20	28

Tabl. 8. Osoby niepełnosprawne według głównego źródła utrzymania i kategorii niepeł

Lp.	KATEGORIE NIEPEŁNOSPRAWNOŚCI	Ogółem	Główne					
			razem	praca <sup>1)</sup>		OGÓŁ w tym w gospodarstwach Kobie		
				poza rolnictwem			w rolnictwie	
				najemna	na rachunek własny		najemna	na rachunek własny
<b>1</b>	<b>NIEPEŁNOSPRAWNE PRAWNIE - RAZEM</b>	<b>96448</b>	<b>7351</b>	<b>5516</b>	<b>1087</b>	<b>195</b>	<b>553</b>	
<b>2</b>	<b>W wieku 16 lat i więcej o stopniu niepełnosprawności</b>	<b>93821</b>	<b>5745</b>	<b>4256</b>	<b>895</b>	<b>121</b>	<b>473</b>	
3	znacznym	30273	421	306	75	14	26	
4	umiarkowanym	28112	1479	1121	249	37	72	
5	lekkim	29235	3233	2441	481	53	258	
6	nieustalonym	6201	612	388	90	17	117	
<b>7</b>	<b>W wieku 0 -15 lat z uprawnieniami do zasiłku pielęgnacyjnego</b>	<b>2627</b>	<b>1606</b>	<b>1260</b>	<b>192</b>	<b>74</b>	<b>80</b>	
<b>8</b>	<b>NIEPEŁNOSPRAWNE TYLKO BIOLOGICZNIE</b>	<b>23810</b>	<b>3648</b>	<b>2695</b>	<b>458</b>	<b>123</b>	<b>372</b>	
	odczuwające ograniczenie sprawności:							
9	całkowite	3014	417	336	48	14	19	
10	poważne	20796	3231	2359	410	109	353	
							<b>Mia</b>	
<b>11</b>	<b>RAZEM</b>	<b>155637</b>	<b>17891</b>	<b>14093</b>	<b>3319</b>	<b>215</b>	<b>264</b>	
	Osoby odczuwające ograniczenie sprawności:							
12	całkowite	27856	1667	1361	265	18	23	
13	poważne	85706	10380	8168	1914	130	168	
14	Nieodczuwające ograniczenia sprawności	42075	5844	4564	1140	67	73	
<b>15</b>	<b>NIEPEŁNOSPRAWNE PRAWNIE - RAZEM</b>	<b>128427</b>	<b>12233</b>	<b>9607</b>	<b>2335</b>	<b>126</b>	<b>165</b>	
<b>16</b>	<b>W wieku 16 lat i więcej o stopniu niepełnosprawności</b>	<b>124439</b>	<b>9793</b>	<b>7548</b>	<b>2006</b>	<b>93</b>	<b>146</b>	
17	znacznym	39834	695	527	155	4	9	
18	umiarkowanym	40255	2511	1889	566	18	38	
19	lekkim	37959	5688	4453	1099	60	76	
20	nieustalonym	6391	899	679	186	11	23	
<b>21</b>	<b>W wieku 0 -15 lat z uprawnieniami do zasiłku pielęgnacyjnego</b>	<b>3988</b>	<b>2440</b>	<b>2059</b>	<b>329</b>	<b>33</b>	<b>19</b>	
<b>22</b>	<b>NIEPEŁNOSPRAWNE TYLKO BIOLOGICZNIE</b>	<b>27210</b>	<b>5658</b>	<b>4486</b>	<b>984</b>	<b>89</b>	<b>99</b>	
	odczuwające ograniczenie sprawności:							
23	całkowite	3389	651	553	80	12	6	
24	poważne	23821	5007	3933	904	77	93	
							<b>Mężczy</b>	
<b>25</b>	<b>RAZEM</b>	<b>72859</b>	<b>9905</b>	<b>7544</b>	<b>2056</b>	<b>128</b>	<b>177</b>	
	Osoby odczuwające ograniczenie sprawności:							
26	całkowite	12859	887	712	151	10	14	
27	poważne	39365	5822	4438	1197	78	109	
28	Nieodczuwające ograniczenia sprawności	20635	3196	2394	708	40	54	

## nosprawności (cd.)

źródło utrzymania											Lp.
niezarobkowe źródła <sup>1)</sup>									inne dochody <sup>1)</sup>	nie ustalono	
razem	emerytura		renta			zasilek		inne niezarobkowe			
	pracownicza, kombatancka i pochodne	rolna	z tytułu niezdolności do pracy (renta inwalidzka)	socjalna	rodzinna	dla bezrobotnych	pomocy społecznej				

Ł E M (cd.)  
domowych (cd.)  
ty (dok.)

<b>89014</b>	<b>17165</b>	<b>3986</b>	<b>56497</b>	<b>2619</b>	<b>6108</b>	<b>490</b>	<b>1069</b>	<b>1080</b>	<b>31</b>	<b>52</b>	<b>1</b>
<b>87997</b>	<b>17066</b>	<b>3984</b>	<b>56329</b>	<b>2550</b>	<b>6052</b>	<b>369</b>	<b>879</b>	<b>768</b>	<b>28</b>	<b>51</b>	<b>2</b>
29832	9204	2217	14118	835	3036	28	215	179	6	14	3
26603	4042	754	18160	1391	1578	80	391	207	12	18	4
25980	3450	872	19345	265	1266	235	242	305	7	15	5
5582	370	141	4706	59	172	26	31	77	3	4	6
<b>1017</b>	<b>99</b>	<b>2</b>	<b>168</b>	<b>69</b>	<b>56</b>	<b>121</b>	<b>190</b>	<b>312</b>	<b>3</b>	<b>1</b>	<b>7</b>
<b>20097</b>	<b>11126</b>	<b>2801</b>	<b>612</b>	<b>242</b>	<b>3658</b>	<b>427</b>	<b>508</b>	<b>723</b>	<b>45</b>	<b>20</b>	<b>8</b>
2589	1346	446	68	32	521	39	62	75	4	4	9
17508	9780	2355	544	210	3137	388	446	648	41	16	10

sta

<b>137497</b>	<b>42472</b>	<b>1588</b>	<b>73737</b>	<b>3266</b>	<b>7871</b>	<b>1141</b>	<b>2309</b>	<b>5113</b>	<b>127</b>	<b>122</b>	<b>11</b>
26151	8195	391	13143	876	1663	96	414	1373	12	26	12
75165	26677	979	35524	1715	4920	766	1486	3098	93	68	13
36181	7600	218	25070	675	1288	279	409	642	22	28	14
<b>116063</b>	<b>28282</b>	<b>916</b>	<b>73120</b>	<b>3032</b>	<b>5084</b>	<b>576</b>	<b>1581</b>	<b>3472</b>	<b>51</b>	<b>80</b>	<b>15</b>
<b>114526</b>	<b>28121</b>	<b>915</b>	<b>72946</b>	<b>2949</b>	<b>5009</b>	<b>449</b>	<b>1322</b>	<b>2815</b>	<b>42</b>	<b>78</b>	<b>16</b>
39114	14650	585	18393	1049	2630	24	335	1448	9	16	17
37697	7275	172	25921	1569	1305	91	566	798	21	26	18
32236	5696	135	24023	287	964	300	384	447	10	25	19
5479	500	23	4609	44	110	34	37	122	2	11	20
<b>1537</b>	<b>161</b>	<b>1</b>	<b>174</b>	<b>83</b>	<b>75</b>	<b>127</b>	<b>259</b>	<b>657</b>	<b>9</b>	<b>2</b>	<b>21</b>
<b>21434</b>	<b>14190</b>	<b>672</b>	<b>617</b>	<b>234</b>	<b>2787</b>	<b>565</b>	<b>728</b>	<b>1641</b>	<b>76</b>	<b>42</b>	<b>22</b>
2728	1800	144	70	34	406	48	94	132	5	5	23
18706	12390	528	547	200	2381	517	634	1509	71	37	24

żni

<b>62820</b>	<b>19336</b>	<b>342</b>	<b>36251</b>	<b>1765</b>	<b>557</b>	<b>589</b>	<b>1294</b>	<b>2686</b>	<b>68</b>	<b>66</b>	<b>25</b>
11952	3760	73	6367	498	158	53	239	804	6	14	26
33451	11549	210	17632	937	316	400	848	1559	50	42	27
17417	4027	59	12252	330	83	136	207	323	12	10	28

Tabl. 8. Osoby niepełnosprawne według głównego źródła utrzymania i kategorii niepeł

Lp.	KATEGORIE NIEPEŁNOSPRAWNOŚCI	Ogółem	Główne					
			razem	praca <sup>1)</sup>		Mia Mężczy		
				poza rolnictwem			w rolnictwie	
				najemna	na rachunek własny		najemna	na rachunek własny
<b>1</b>	<b>NIEPEŁNOSPRAWNE PRAWNIE - RAZEM</b>	<b>62049</b>	<b>6783</b>	<b>5149</b>	<b>1444</b>	<b>72</b>	<b>118</b>	
<b>2</b>	<b>W wieku 16 lat i więcej o stopniu niepełnosprawności</b>	<b>59787</b>	<b>5400</b>	<b>3987</b>	<b>1254</b>	<b>53</b>	<b>106</b>	
3	znacznym	17069	367	266	94	2	5	
4	umiarkowanym	20252	1304	910	356	8	30	
5	lekkim	19412	3230	2450	689	38	53	
6	nieustalonym	3054	499	361	115	5	18	
<b>7</b>	<b>W wieku 0 -15 lat z uprawnieniami do zasiłku pielęgnacyjnego</b>	<b>2262</b>	<b>1383</b>	<b>1162</b>	<b>190</b>	<b>19</b>	<b>12</b>	
<b>8</b>	<b>NIEPEŁNOSPRAWNE TYLKO BIOLOGICZNIE</b>	<b>10810</b>	<b>3122</b>	<b>2395</b>	<b>612</b>	<b>56</b>	<b>59</b>	
	odczuwające ograniczenie sprawności:							
9	całkowite	1273	343	289	42	8	4	
10	poważne	9537	2779	2106	570	48	55	
							<b>Kobie</b>	
<b>11</b>	<b>RAZEM</b>	<b>82778</b>	<b>7986</b>	<b>6549</b>	<b>1263</b>	<b>87</b>	<b>87</b>	
	Osoby odczuwające ograniczenie sprawności:							
12	całkowite	14997	780	649	114	8	9	
13	poważne	46341	4558	3730	717	52	59	
14	Nieodczuwające ograniczenia sprawności	21440	2648	2170	432	27	19	
<b>15</b>	<b>NIEPEŁNOSPRAWNE PRAWNIE - RAZEM</b>	<b>66378</b>	<b>5450</b>	<b>4458</b>	<b>891</b>	<b>54</b>	<b>47</b>	
<b>16</b>	<b>W wieku 16 lat i więcej o stopniu niepełnosprawności</b>	<b>64652</b>	<b>4393</b>	<b>3561</b>	<b>752</b>	<b>40</b>	<b>40</b>	
17	znacznym	22765	328	261	61	2	4	
18	umiarkowanym	20003	1207	979	210	10	8	
19	lekkim	18547	2458	2003	410	22	23	
20	nieustalonym	3337	400	318	71	6	5	
<b>21</b>	<b>W wieku 0 -15 lat z uprawnieniami do zasiłku pielęgnacyjnego</b>	<b>1726</b>	<b>1057</b>	<b>897</b>	<b>139</b>	<b>14</b>	<b>7</b>	
<b>22</b>	<b>NIEPEŁNOSPRAWNE TYLKO BIOLOGICZNIE</b>	<b>16400</b>	<b>2536</b>	<b>2091</b>	<b>372</b>	<b>33</b>	<b>40</b>	
	odczuwające ograniczenie sprawności:							
23	całkowite	2116	308	264	38	4	2	
24	poważne	14284	2228	1827	334	29	38	
							<b>w tym w gospodarstwach</b>	
							<b>Mężczy</b>	
<b>25</b>	<b>RAZEM</b>	<b>71093</b>	<b>9849</b>	<b>7495</b>	<b>2052</b>	<b>127</b>	<b>175</b>	
	Osoby odczuwające ograniczenie sprawności:							
26	całkowite	12153	882	708	150	10	14	
27	poważne	38479	5796	4415	1195	77	109	
28	Nieodczuwające ograniczenia sprawności	20461	3171	2372	707	40	52	
<b>29</b>	<b>NIEPEŁNOSPRAWNE PRAWNIE - RAZEM</b>	<b>60611</b>	<b>6742</b>	<b>5114</b>	<b>1440</b>	<b>72</b>	<b>116</b>	
<b>30</b>	<b>W wieku 16 lat i więcej o stopniu niepełnosprawności</b>	<b>58489</b>	<b>5365</b>	<b>3958</b>	<b>1250</b>	<b>53</b>	<b>104</b>	
31	znacznym	16337	366	266	93	2	5	
32	umiarkowanym	19819	1293	899	356	8	30	
33	lekkim	19299	3211	2435	687	38	51	
34	nieustalonym	3034	495	358	114	5	18	

## nosprawności (cd.)

źródło utrzymania											Lp.
niezarobkowe źródła <sup>1)</sup>									inne dochody <sup>1)</sup>	nie ustalono	
razem	emerytura		renta			zasilek		inne niezarobkowe			
	pracownicza, kombatancka i pochodne	rolna	z tytułu niezdolności do pracy (renta inwalidzka)	socjalna	rodzinna	dla bezrobotnych	pomocy społecznej				

sta (cd.)  
żni (dok.)

<b>55197</b>	<b>13957</b>	<b>227</b>	<b>35945</b>	<b>1646</b>	<b>401</b>	<b>294</b>	<b>882</b>	<b>1845</b>	<b>27</b>	<b>42</b>	<b>1</b>
<b>54327</b>	<b>13862</b>	<b>226</b>	<b>35853</b>	<b>1598</b>	<b>360</b>	<b>217</b>	<b>732</b>	<b>1479</b>	<b>20</b>	<b>40</b>	<b>2</b>
16692	6741	135	8133	563	167	10	186	757	3	7	3
18924	3958	51	13152	847	115	45	294	462	12	12	4
16161	2928	31	12387	164	70	143	233	205	5	16	5
2550	235	9	2181	24	8	19	19	55	0	5	6
<b>870</b>	<b>95</b>	<b>1</b>	<b>92</b>	<b>48</b>	<b>41</b>	<b>77</b>	<b>150</b>	<b>366</b>	<b>7</b>	<b>2</b>	<b>7</b>
<b>7623</b>	<b>5379</b>	<b>115</b>	<b>306</b>	<b>119</b>	<b>156</b>	<b>295</b>	<b>412</b>	<b>841</b>	<b>41</b>	<b>24</b>	<b>8</b>
926	715	21	29	20	17	23	45	56	2	2	9
6697	4664	94	277	99	139	272	367	785	39	22	10

ty

<b>74677</b>	<b>23136</b>	<b>1246</b>	<b>37486</b>	<b>1501</b>	<b>7314</b>	<b>552</b>	<b>1015</b>	<b>2427</b>	<b>59</b>	<b>56</b>	<b>11</b>
14199	4435	318	6776	378	1505	43	175	569	6	12	12
41714	15128	769	17892	778	4604	366	638	1539	43	26	13
18764	3573	159	12818	345	1205	143	202	319	10	18	14
<b>60866</b>	<b>14325</b>	<b>689</b>	<b>37175</b>	<b>1386</b>	<b>4683</b>	<b>282</b>	<b>699</b>	<b>1627</b>	<b>24</b>	<b>38</b>	<b>15</b>
<b>60199</b>	<b>14259</b>	<b>689</b>	<b>37093</b>	<b>1351</b>	<b>4649</b>	<b>232</b>	<b>590</b>	<b>1336</b>	<b>22</b>	<b>38</b>	<b>16</b>
22422	7909	450	10260	486	2463	14	149	691	6	9	17
18773	3317	121	12769	722	1190	46	272	336	9	14	18
16075	2768	104	11636	123	894	157	151	242	5	9	19
2929	265	14	2428	20	102	15	18	67	2	6	20
<b>667</b>	<b>66</b>	-	<b>82</b>	<b>35</b>	<b>34</b>	<b>50</b>	<b>109</b>	<b>291</b>	<b>2</b>	-	<b>21</b>
<b>13811</b>	<b>8811</b>	<b>557</b>	<b>311</b>	<b>115</b>	<b>2631</b>	<b>270</b>	<b>316</b>	<b>800</b>	<b>35</b>	<b>18</b>	<b>22</b>
1802	1085	123	41	14	389	25	49	76	3	3	23
12009	7726	434	270	101	2242	245	267	724	32	15	24

domowych  
żni

<b>61121</b>	<b>19325</b>	<b>342</b>	<b>36166</b>	<b>1739</b>	<b>552</b>	<b>588</b>	<b>1249</b>	<b>1160</b>	<b>68</b>	<b>55</b>	<b>25</b>
11252	3757	73	6352	498	158	53	226	135	6	13	26
32600	11542	210	17581	921	316	399	824	807	50	33	27
17269	4026	59	12233	320	78	136	199	218	12	9	28
<b>53807</b>	<b>13950</b>	<b>227</b>	<b>35861</b>	<b>1623</b>	<b>396</b>	<b>294</b>	<b>850</b>	<b>606</b>	<b>27</b>	<b>35</b>	<b>29</b>
<b>53071</b>	<b>13855</b>	<b>226</b>	<b>35769</b>	<b>1575</b>	<b>355</b>	<b>217</b>	<b>700</b>	<b>374</b>	<b>20</b>	<b>33</b>	<b>30</b>
15961	6737	135	8114	558	167	10	180	60	3	7	31
18504	3958	51	13108	831	115	45	281	115	12	10	32
16072	2926	31	12370	162	66	143	220	154	5	11	33
2534	234	9	2177	24	7	19	19	45	0	5	34

Tabl. 8. Osoby niepełnosprawne według głównego źródła utrzymania i kategorii niepeł

Lp.	KATEGORIE NIEPEŁNOSPRAWNOŚCI	Ogółem	Główne				Mia w tym w gospodarstwach Mężczy	
			razem	praca <sup>1)</sup>				
				poza rolnictwem		w rolnictwie		
				najemna	na rachunek własny	najemna		na rachunek własny
1	<b>NIEPEŁNOSPRAWNE PRAWNIE – RAZEM (dok.)</b>							
	<b>W wieku 0 -15 lat z uprawnieniami do zasiłku pielęgnacyjnego .....</b>	<b>2122</b>	<b>1377</b>	<b>1156</b>	<b>190</b>	<b>19</b>	<b>12</b>	
2	<b>NIEPEŁNOSPRAWNE TYLKO BIOLOGICZNIE</b>	<b>10482</b>	<b>3107</b>	<b>2381</b>	<b>612</b>	<b>55</b>	<b>59</b>	
	odczuwające ograniczenie sprawności:							
3	całkowite .....	1253	340	286	42	8	4	
4	poważne .....	9229	2767	2095	570	47	55	
							<b>Kobie</b>	
5	<b>RAZEM .....</b>	<b>81392</b>	<b>7941</b>	<b>6511</b>	<b>1261</b>	<b>86</b>	<b>83</b>	
	Osoby odczuwające ograniczenie sprawności:							
6	całkowite .....	14564	772	642	114	8	8	
7	poważne .....	45522	4544	3717	716	52	59	
8	Nieodczuwające ograniczenia sprawności .....	21306	2625	2152	431	26	16	
9	<b>NIEPEŁNOSPRAWNE PRAWNIE - RAZEM</b>	<b>65323</b>	<b>5411</b>	<b>4424</b>	<b>890</b>	<b>53</b>	<b>44</b>	
10	<b>W wieku 16 lat i więcej o stopniu niepełnosprawności .....</b>	<b>63705</b>	<b>4355</b>	<b>3528</b>	<b>751</b>	<b>39</b>	<b>37</b>	
11	znacznym .....	22182	325	258	61	2	4	
12	umiarkowanym .....	19770	1197	970	209	10	8	
13	lekkim .....	18451	2436	1985	410	21	20	
14	nieustalonym .....	3302	397	315	71	6	5	
15	<b>W wieku 0 -15 lat z uprawnieniami do zasiłku pielęgnacyjnego .....</b>	<b>1618</b>	<b>1056</b>	<b>896</b>	<b>139</b>	<b>14</b>	<b>7</b>	
16	<b>NIEPEŁNOSPRAWNE TYLKO BIOLOGICZNIE</b>	<b>16069</b>	<b>2530</b>	<b>2087</b>	<b>371</b>	<b>33</b>	<b>39</b>	
	odczuwające ograniczenie sprawności:							
17	całkowite .....	2081	304	261	38	4	1	
18	poważne .....	13988	2226	1826	333	29	38	
							<b>Wi</b>	
19	<b>RAZEM .....</b>	<b>77835</b>	<b>7551</b>	<b>4025</b>	<b>729</b>	<b>566</b>	<b>2231</b>	
	Osoby odczuwające ograniczenie sprawności:							
20	całkowite .....	11618	595	380	47	59	109	
21	poważne .....	41839	4500	2324	422	341	1413	
22	Nieodczuwające ograniczenia sprawności .....	24378	2456	1321	260	166	709	
23	<b>NIEPEŁNOSPRAWNE PRAWNIE - RAZEM</b>	<b>64340</b>	<b>4896</b>	<b>2620</b>	<b>501</b>	<b>342</b>	<b>1433</b>	
24	<b>W wieku 16 lat i więcej o stopniu niepełnosprawności .....</b>	<b>61838</b>	<b>3631</b>	<b>1743</b>	<b>403</b>	<b>220</b>	<b>1265</b>	
25	znacznym .....	14984	205	95	27	25	58	
26	umiarkowanym .....	18044	709	353	97	58	201	
27	lekkim .....	23258	2209	1122	231	105	751	
28	nieustalonym .....	5552	508	173	48	32	255	

## nosprawności (cd.)

źródło utrzymania											Lp.
niezarobkowe źródła <sup>1)</sup>									inne dochody <sup>1)</sup>	nie ustalono	
razem	emerytura		renta			zasilek		inne niezarobkowe			
	pracownicza, kombatancka i pochodne	rolna	z tytułu niezdolności do pracy (renta inwalidzka)	socjalna	rodzinna	dla bezrobotnych	pomocy społecznej				

sta (cd.)  
domowych (dok.)  
żni (dok.)

736	95	1	92	48	41	77	150	232	7	2	1
7314	5375	115	305	116	156	294	399	554	41	20	2
910	715	21	29	20	17	23	43	42	2	1	3
6404	4660	94	276	96	139	271	356	512	39	19	4

ty

73345	23132	1246	37452	1485	7306	548	1003	1173	59	47	5
13775	4432	318	6775	377	1505	43	175	150	6	11	6
40914	15127	769	17876	770	4601	364	633	774	43	21	7
18656	3573	159	12801	338	1200	141	195	249	10	15	8
59856	14323	689	37142	1372	4675	280	691	684	24	32	9
59296	14257	689	37060	1337	4641	230	582	500	22	32	10
21842	7907	450	10254	486	2463	14	149	119	6	9	11
18550	3317	121	12754	711	1187	46	270	144	9	14	12
16003	2768	104	11626	121	889	155	145	195	5	7	13
2901	265	14	2426	19	102	15	18	42	2	2	14
560	66	-	82	35	34	50	109	184	2	-	15
13489	8809	557	310	113	2631	268	312	489	35	15	16
1771	1084	123	41	14	389	25	49	46	3	3	17
11718	7725	434	269	99	2242	243	263	443	32	12	18

eś

70188	10351	7750	41275	2920	2766	851	1217	3058	44	52	19
11011	1821	1533	5382	660	542	72	175	826	4	8	20
37277	6692	5008	19078	1544	1756	580	816	1803	29	33	21
21900	1838	1209	16815	716	468	199	226	429	11	11	22
59385	6240	4657	40752	2669	1659	427	784	2197	21	38	23
58152	6171	4652	40557	2576	1591	277	581	1747	19	36	24
14767	2736	2434	7201	795	647	24	131	799	3	9	25
17321	1750	956	11841	1430	461	59	235	589	7	7	26
21024	1472	1087	17150	284	403	161	186	281	7	18	27
5040	213	175	4365	67	80	33	29	78	2	2	28

Tabl. 8. Osoby niepełnosprawne według głównego źródła utrzymania i kategorii niepeł

Lp.	KATEGORIE NIEPEŁNOSPRAWNOŚCI	Ogółem	Główne				
			razem	praca <sup>1)</sup>			
				poza rolnictwem		w rolnictwie	
				najemna	na rachunek własny	najemna	na rachunek własny
Wi							
	NIEPEŁNOSPRAWNE PRAWNIE – RAZEM (dok.)						
1	W wieku 0 -15 lat z uprawnieniami do zasiłku pielęgnacyjnego .....	2502	1265	877	98	122	168
2	NIEPEŁNOSPRAWNE TYLKO BIOLOGICZNIE	13495	2655	1405	228	224	798
	odczuwające ograniczenie sprawności:						
3	całkowite .....	1616	238	153	20	19	46
4	poważne .....	11879	2417	1252	208	205	752
Mężczy							
5	<b>RAZEM</b> .....	<b>38136</b>	<b>4492</b>	<b>2324</b>	<b>445</b>	<b>334</b>	<b>1389</b>
	Osoby odczuwające ograniczenie sprawności:						
6	całkowite .....	5561	329	204	25	31	69
7	poważne .....	20132	2687	1359	261	196	871
8	Nieodczuwające ograniczenia sprawności .....	12443	1476	761	159	107	449
9	<b>NIEPEŁNOSPRAWNE PRAWNIE - RAZEM</b>	<b>32541</b>	<b>2955</b>	<b>1527</b>	<b>304</b>	<b>200</b>	<b>924</b>
10	W wieku 16 lat i więcej o stopniu niepełnosprawności .....	31100	2240	1014	259	138	829
11	znacznym .....	6560	109	47	13	13	36
12	umiarkowanym .....	9467	427	202	57	31	137
13	lekkim .....	12430	1411	665	160	73	513
14	nieustalonym .....	2643	293	100	29	21	143
15	W wieku 0 -15 lat z uprawnieniami do zasiłku pielęgnacyjnego .....	1441	715	513	45	62	95
16	NIEPEŁNOSPRAWNE TYLKO BIOLOGICZNIE	5595	1537	797	141	134	465
	odczuwające ograniczenie sprawności:						
17	całkowite .....	638	125	78	10	9	28
18	poważne .....	4957	1412	719	131	125	437
Kobie							
19	<b>RAZEM</b> .....	<b>39699</b>	<b>3059</b>	<b>1701</b>	<b>284</b>	<b>232</b>	<b>842</b>
	Osoby odczuwające ograniczenie sprawności:						
20	całkowite .....	6057	266	176	22	28	40
21	poważne .....	21707	1813	965	161	145	542
22	Nieodczuwające ograniczenia sprawności .....	11935	980	560	101	59	260
23	<b>NIEPEŁNOSPRAWNE PRAWNIE - RAZEM</b>	<b>31799</b>	<b>1941</b>	<b>1093</b>	<b>197</b>	<b>142</b>	<b>509</b>
24	W wieku 16 lat i więcej o stopniu niepełnosprawności .....	30738	1391	729	144	82	436
25	znacznym .....	8424	96	48	14	12	22
26	umiarkowanym .....	8577	282	151	40	27	64
27	lekkim .....	10828	798	457	71	32	238
28	nieustalonym .....	2909	215	73	19	11	112
29	W wieku 0 -15 lat z uprawnieniami do zasiłku pielęgnacyjnego .....	1061	550	364	53	60	73



## nosprawności (cd.)

źródło utrzymania											Lp.
niezarobkowe źródła <sup>1)</sup>									inne dochody <sup>1)</sup>	nie ustalono	
razem	emerytura		renta			zasilek		inne niezarobkowe			
	pracownicza, kombatancka i pochodne	rolna	z tytułu niezdolności do pracy (renta inwalidzka)	socjalna	rodzinna	dla bezrobotnych	pomocy społecznej				

eś (cd.)

<b>1233</b>	<b>69</b>	<b>5</b>	<b>195</b>	<b>93</b>	<b>68</b>	<b>150</b>	<b>203</b>	<b>450</b>	<b>2</b>	<b>2</b>	<b>1</b>
<b>10803</b>	<b>4111</b>	<b>3093</b>	<b>523</b>	<b>251</b>	<b>1107</b>	<b>424</b>	<b>433</b>	<b>861</b>	<b>23</b>	<b>14</b>	<b>2</b>
1373	488	448	47	36	143	34	38	139	2	3	3
9430	3623	2645	476	215	964	390	395	722	21	11	4

źni

<b>33590</b>	<b>5192</b>	<b>2209</b>	<b>21613</b>	<b>1540</b>	<b>306</b>	<b>482</b>	<b>641</b>	<b>1607</b>	<b>27</b>	<b>27</b>	<b>5</b>
5225	946	427	2825	382	72	36	100	437	2	5	6
17412	3222	1418	10052	796	186	343	424	971	17	16	7
10953	1024	364	8736	362	48	103	117	199	8	6	8
<b>29554</b>	<b>3398</b>	<b>1360</b>	<b>21392</b>	<b>1418</b>	<b>226</b>	<b>217</b>	<b>404</b>	<b>1139</b>	<b>14</b>	<b>18</b>	<b>9</b>
<b>28830</b>	<b>3362</b>	<b>1357</b>	<b>21283</b>	<b>1360</b>	<b>180</b>	<b>138</b>	<b>282</b>	<b>868</b>	<b>13</b>	<b>17</b>	<b>10</b>
6444	1439	667	3336	445	74	10	64	409	3	4	11
9033	1025	323	6435	750	70	25	113	292	4	3	12
11004	790	319	9427	138	26	81	89	134	5	10	13
2349	108	48	2085	27	10	22	16	33	1	-	14
<b>724</b>	<b>36</b>	<b>3</b>	<b>109</b>	<b>58</b>	<b>46</b>	<b>79</b>	<b>122</b>	<b>271</b>	<b>1</b>	<b>1</b>	<b>15</b>
<b>4036</b>	<b>1794</b>	<b>849</b>	<b>221</b>	<b>122</b>	<b>80</b>	<b>265</b>	<b>237</b>	<b>468</b>	<b>13</b>	<b>9</b>	<b>16</b>
510	226	125	20	18	11	20	25	65	1	2	17
3526	1568	724	201	104	69	245	212	403	12	7	18

ty

<b>36598</b>	<b>5159</b>	<b>5541</b>	<b>19662</b>	<b>1380</b>	<b>2460</b>	<b>369</b>	<b>576</b>	<b>1451</b>	<b>17</b>	<b>25</b>	<b>19</b>
5786	875	1106	2557	278	470	36	75	389	2	3	20
19865	3470	3590	9026	748	1570	237	392	832	12	17	21
10947	814	845	8079	354	420	96	109	230	3	5	22
<b>29831</b>	<b>2842</b>	<b>3297</b>	<b>19360</b>	<b>1251</b>	<b>1433</b>	<b>210</b>	<b>380</b>	<b>1058</b>	<b>7</b>	<b>20</b>	<b>23</b>
<b>29322</b>	<b>2809</b>	<b>3295</b>	<b>19274</b>	<b>1216</b>	<b>1411</b>	<b>139</b>	<b>299</b>	<b>879</b>	<b>6</b>	<b>19</b>	<b>24</b>
8323	1297	1767	3865	350	573	14	67	390	0	5	25
8288	725	633	5406	680	391	34	122	297	3	4	26
10020	682	768	7723	146	377	80	97	147	2	8	27
2691	105	127	2280	40	70	11	13	45	1	2	28
<b>509</b>	<b>33</b>	<b>2</b>	<b>86</b>	<b>35</b>	<b>22</b>	<b>71</b>	<b>81</b>	<b>179</b>	<b>1</b>	<b>1</b>	<b>29</b>

Tabl. 8. Osoby niepełnosprawne według głównego źródła utrzymania i kategorii niepeł

Lp.	KATEGORIE NIEPEŁNOSPRAWNOŚCI	Ogółem	Główne				
			razem	praca <sup>1)</sup>			
				poza rolnictwem		w rolnictwie	
				najemna	na rachunek własny	najemna	na rachunek własny
						Wieś	Kobiety
<b>1</b>	<b>NIEPEŁNOSPRAWNE TYLKO BIOLOGICZNIE</b>	<b>7900</b>	<b>1118</b>	<b>608</b>	<b>87</b>	<b>90</b>	<b>333</b>
	odczuwające ograniczenie sprawności:						
2	całkowite .....	978	113	75	10	10	18
3	poważne .....	6922	1005	533	77	80	315
							<b>w tym w gospodarstwach</b>
							<b>Mężczy</b>
<b>4</b>	<b>RAZEM .....</b>	<b>37149</b>	<b>4491</b>	<b>2323</b>	<b>445</b>	<b>334</b>	<b>1389</b>
	Osoby odczuwające ograniczenie sprawności:						
5	całkowite .....	5202	329	204	25	31	69
6	poważne .....	19596	2687	1359	261	196	871
7	Nieodczuwające ograniczenia sprawności .....	12351	1475	760	159	107	449
<b>8</b>	<b>NIEPEŁNOSPRAWNE PRAWNIE - RAZEM</b>	<b>31739</b>	<b>2954</b>	<b>1526</b>	<b>304</b>	<b>200</b>	<b>924</b>
<b>9</b>	<b>W wieku 16 lat i więcej o stopniu niepełno-</b>	<b>30391</b>	<b>2239</b>	<b>1013</b>	<b>259</b>	<b>138</b>	<b>829</b>
	<b>sprawności .....</b>						
10	znacznym .....	6185	109	47	13	13	36
11	umiarkowanym .....	9203	426	201	57	31	137
12	lekkim .....	12371	1411	665	160	73	513
13	nieustalonym .....	2632	293	100	29	21	143
<b>14</b>	<b>W wieku 0 -15 lat z uprawnieniami do zasiłku</b>	<b>1348</b>	<b>715</b>	<b>513</b>	<b>45</b>	<b>62</b>	<b>95</b>
	<b>pielęgnacyjnego .....</b>						
<b>15</b>	<b>NIEPEŁNOSPRAWNE TYLKO BIOLOGICZNIE</b>	<b>5410</b>	<b>1537</b>	<b>797</b>	<b>141</b>	<b>134</b>	<b>465</b>
	odczuwające ograniczenie sprawności:						
16	całkowite .....	595	125	78	10	9	28
17	poważne .....	4815	1412	719	131	125	437
							<b>Kobie</b>
<b>18</b>	<b>RAZEM .....</b>	<b>38866</b>	<b>3058</b>	<b>1700</b>	<b>284</b>	<b>232</b>	<b>842</b>
	Osoby odczuwające ograniczenie sprawności:						
19	całkowite .....	5746	266	176	22	28	40
20	poważne .....	21255	1813	965	161	145	542
21	Nieodczuwające ograniczenia sprawności .....	11865	979	559	101	59	260
<b>22</b>	<b>NIEPEŁNOSPRAWNE PRAWNIE - RAZEM</b>	<b>31125</b>	<b>1940</b>	<b>1092</b>	<b>197</b>	<b>142</b>	<b>509</b>
<b>23</b>	<b>W wieku 16 lat i więcej o stopniu niepełno-</b>	<b>30116</b>	<b>1390</b>	<b>728</b>	<b>144</b>	<b>82</b>	<b>436</b>
	<b>sprawności .....</b>						
24	znacznym .....	8091	96	48	14	12	22
25	umiarkowanym .....	8342	282	151	40	27	64
26	lekkim .....	10784	797	456	71	32	238
27	nieustalonym .....	2899	215	73	19	11	112
<b>28</b>	<b>W wieku 0 -15 lat z uprawnieniami do zasiłku</b>	<b>1009</b>	<b>550</b>	<b>364</b>	<b>53</b>	<b>60</b>	<b>73</b>
	<b>pielęgnacyjnego .....</b>						
<b>29</b>	<b>NIEPEŁNOSPRAWNE TYLKO BIOLOGICZNIE</b>	<b>7741</b>	<b>1118</b>	<b>608</b>	<b>87</b>	<b>90</b>	<b>333</b>
	odczuwające ograniczenie sprawności:						
30	całkowite .....	933	113	75	10	10	18
31	poważne .....	6808	1005	533	77	80	315

<sup>1)</sup> Łącznie z osobami na utrzymaniu.

## nosprawności (dok.)

źródło utrzymania												Lp.
niezarobkowe źródła <sup>1)</sup>									inne dochody <sup>1)</sup>	nie ustalono		
razem	emerytura		renta			zasilek		inne niezarobkowe				
	pracownicza, kombatancka i pochodne	rolna	z tytułu niezdolności do pracy (renta inwalidzka)	socjalna	rodzinna	dla bezrobotnych	pomocy społecznej					

eś (dok.)

ty (dok.)

<b>6767</b>	<b>2317</b>	<b>2244</b>	<b>302</b>	<b>129</b>	<b>1027</b>	<b>159</b>	<b>196</b>	<b>393</b>	<b>10</b>	<b>5</b>	<b>1</b>
863	262	323	27	18	132	14	13	74	1	1	2
5904	2055	1921	275	111	895	145	183	319	9	4	3

domowych  
żni

<b>32605</b>	<b>5190</b>	<b>2209</b>	<b>21598</b>	<b>1535</b>	<b>306</b>	<b>482</b>	<b>638</b>	<b>647</b>	<b>27</b>	<b>26</b>	<b>4</b>
4866	944	427	2825	382	72	36	99	81	2	5	5
16876	3222	1418	10047	793	186	343	423	444	17	16	6
10863	1024	364	8726	360	48	103	116	122	8	5	7
<b>28754</b>	<b>3398</b>	<b>1360</b>	<b>21377</b>	<b>1414</b>	<b>226</b>	<b>217</b>	<b>403</b>	<b>359</b>	<b>14</b>	<b>17</b>	<b>8</b>
<b>28122</b>	<b>3362</b>	<b>1357</b>	<b>21268</b>	<b>1356</b>	<b>180</b>	<b>138</b>	<b>281</b>	<b>180</b>	<b>13</b>		<b>9</b>
6069	1439	667	3335	444	74	10	64	36	3	4	10
8770	1025	323	6427	749	70	25	113	38	4	3	11
10945	790	319	9421	136	26	81	88	84	5	10	12
2338	108	48	2085	27	10	22	16	22	1	-	13
<b>632</b>	<b>36</b>	<b>3</b>	<b>109</b>	<b>58</b>	<b>46</b>	<b>79</b>	<b>122</b>	<b>179</b>	<b>1</b>	<b>-</b>	<b>14</b>
<b>3851</b>	<b>1792</b>	<b>849</b>	<b>221</b>	<b>121</b>	<b>80</b>	<b>265</b>	<b>235</b>	<b>288</b>	<b>13</b>	<b>9</b>	<b>15</b>
467	224	125	20	18	11	20	24	25	1	2	16
3384	1568	724	201	103	69	245	211	263	12	7	17

ty

<b>35766</b>	<b>5159</b>	<b>5541</b>	<b>19657</b>	<b>1376</b>	<b>2460</b>	<b>369</b>	<b>574</b>	<b>630</b>	<b>17</b>	<b>25</b>	<b>18</b>
5475	875	1106	2555	278	470	36	75	80	2	3	19
19413	3470	3590	9026	745	1570	237	392	383	12	17	20
10878	814	845	8076	353	420	96	107	167	3	5	21
<b>29158</b>	<b>2842</b>	<b>3297</b>	<b>19355</b>	<b>1247</b>	<b>1433</b>	<b>210</b>	<b>378</b>	<b>396</b>	<b>7</b>	<b>20</b>	<b>22</b>
<b>28701</b>	<b>2809</b>	<b>3295</b>	<b>19269</b>	<b>1213</b>	<b>1411</b>	<b>139</b>	<b>297</b>	<b>268</b>	<b>6</b>	<b>19</b>	<b>23</b>
7990	1297	1767	3864	349	573	14	66	60	0	5	24
8053	725	633	5406	680	391	34	121	63	3	4	25
9977	682	768	7719	144	377	80	97	110	2	8	26
2681	105	127	2280	40	70	11	13	35	1	2	27
<b>457</b>	<b>33</b>	<b>2</b>	<b>86</b>	<b>34</b>	<b>22</b>	<b>71</b>	<b>81</b>	<b>128</b>	<b>1</b>	<b>1</b>	<b>28</b>
<b>6608</b>	<b>2317</b>	<b>2244</b>	<b>302</b>	<b>129</b>	<b>1027</b>	<b>159</b>	<b>196</b>	<b>234</b>	<b>10</b>	<b>5</b>	<b>29</b>
818	262	323	27	18	132	14	13	29	1	1	30
5790	2055	1921	275	111	895	145	183	205	9	4	31

Tabl. 9. Osoby niepełnosprawne pobierające świadczenia z niezarobkowych źródeł utrzymania

Lp.	KATEGORIE NIEPEŁNOSPRAWNOŚCI	Pobierający świadczenia			
		ogółem	emerytura pracownicza, kombatancka i pochodne	emerytura rol- na	renta z tytułu niezdolności do pracy (renta in- walidzka)
<b>OGÓ</b>					
<b>1</b>	<b>OGÓŁEM .....</b>	<b>208753</b>	<b>50809</b>	<b>9519</b>	<b>117461</b>
	Osoby odczuwające ograniczenie sprawności:				
2	całkowite .....	36608	9598	1978	18599
3	poważne .....	111419	31892	6064	55147
4	Nieodczuwające ograniczenia sprawności .....	60726	9319	1477	43715
<b>5</b>	<b>NIEPEŁNOSPRAWNE PRAWNIE – RAZEM .....</b>	<b>179711</b>	<b>33814</b>	<b>5765</b>	<b>117343</b>
<b>6</b>	<b>W wieku 16 lat i więcej o stopniu niepełnospraw- ności .....</b>	<b>176431</b>	<b>33814</b>	<b>5765</b>	<b>117343</b>
7	znacznym .....	53565	17152	3111	25796
8	umiarkowanym .....	55982	8957	1190	38589
9	lekkim .....	56096	7047	1259	43647
10	nieustalonym .....	10788	658	205	9311
<b>11</b>	<b>W wieku 0 -15 lat z uprawnieniami do zasiłku pielę- gnacyjnego .....</b>	<b>3280</b>	<b>x</b>	<b>x</b>	<b>x</b>
<b>12</b>	<b>NIEPEŁNOSPRAWNE TYLKO BIOLOGICZNIE ...</b>	<b>29042</b>	<b>16995</b>	<b>3754</b>	<b>118</b>
	odczuwające ograniczenie sprawności:				
13	całkowite .....	3719	2098	595	14
14	poważne .....	25323	14897	3159	104
<b>Mężczy</b>					
<b>15</b>	<b>RAZEM .....</b>	<b>98374</b>	<b>24089</b>	<b>2583</b>	<b>59962</b>
	Osoby odczuwające ograniczenie sprawności:				
16	całkowite .....	17073	4613	520	9323
17	poważne .....	51142	14416	1624	28319
18	Nieodczuwające ograniczenia sprawności .....	30159	5060	439	22320
<b>19</b>	<b>NIEPEŁNOSPRAWNE PRAWNIE – RAZEM .....</b>	<b>88049</b>	<b>17317</b>	<b>1656</b>	<b>59913</b>
<b>20</b>	<b>W wieku 16 lat i więcej o stopniu niepełnospraw- ności .....</b>	<b>86185</b>	<b>17317</b>	<b>1656</b>	<b>59913</b>
21	znacznym .....	23230	8240	843	11637
22	umiarkowanym .....	28748	5064	398	20230
23	lekkim .....	29125	3710	357	23549
24	nieustalonym .....	5082	303	58	4497
<b>25</b>	<b>W wieku 0 -15 lat z uprawnieniami do zasiłku pielę- gnacyjnego .....</b>	<b>1864</b>	<b>x</b>	<b>x</b>	<b>x</b>
<b>26</b>	<b>NIEPEŁNOSPRAWNE TYLKO BIOLOGICZNIE ...</b>	<b>10325</b>	<b>6772</b>	<b>927</b>	<b>49</b>
	odczuwające ograniczenie sprawności:				
27	całkowite .....	1298	890	143	6
28	poważne .....	9027	5882	784	43
<b>Kobie</b>					
<b>29</b>	<b>RAZEM .....</b>	<b>110379</b>	<b>26720</b>	<b>6936</b>	<b>57499</b>
	Osoby odczuwające ograniczenie sprawności:				
30	całkowite .....	19535	4985	1458	9276
31	poważne .....	60277	17476	4440	26828
32	Nieodczuwające ograniczenia sprawności .....	30567	4259	1038	21395
<b>33</b>	<b>NIEPEŁNOSPRAWNE PRAWNIE – RAZEM .....</b>	<b>91662</b>	<b>16497</b>	<b>4109</b>	<b>57430</b>
<b>34</b>	<b>W wieku 16 lat i więcej o stopniu niepełnospraw- ności .....</b>	<b>90246</b>	<b>16497</b>	<b>4109</b>	<b>57430</b>
35	znacznym .....	30335	8912	2268	14159
36	umiarkowanym .....	27234	3893	792	18359
37	lekkim .....	26971	3337	902	20098
38	nieustalonym .....	5706	355	147	4814

**mania według rodzaju świadczeń, liczby źródeł i kategorii niepełnosprawności**

z niezarobkowego źródła								Lp.
renta socjalna	renta rodzinna	zasilek dla bezrobotnych	zasilek pomocy społecznej	inne niezarobkowe źródło	z jednego źródła	z dwóch źródeł	z trzech źródeł	
<b>Ł E M</b>								
<b>6882</b>	<b>10463</b>	<b>1206</b>	<b>3452</b>	<b>8961</b>	<b>206028</b>	<b>2710</b>	<b>15</b>	<b>1</b>
1963	2282	77	715	1396	35918	689	1	2
3482	6456	860	2178	5340	109970	1443	6	3
1437	1725	269	559	2225	60140	578	8	4
<b>6482</b>	<b>6741</b>	<b>543</b>	<b>2469</b>	<b>6554</b>	<b>177222</b>	<b>2475</b>	<b>14</b>	<b>5</b>
<b>6472</b>	<b>6604</b>	<b>543</b>	<b>2374</b>	<b>3516</b>	<b>174003</b>	<b>2415</b>	<b>13</b>	<b>6</b>
2414	3298	31	728	1035	52379	1186	-	7
3336	1780	98	980	1052	55268	709	5	8
605	1346	365	608	1219	55661	427	8	9
117	180	49	58	210	10695	93	-	10
<b>10</b>	<b>137</b>	<b>x</b>	<b>95</b>	<b>3038</b>	<b>3219</b>	<b>60</b>	<b>1</b>	<b>11</b>
<b>400</b>	<b>3722</b>	<b>663</b>	<b>983</b>	<b>2407</b>	<b>28806</b>	<b>235</b>	<b>1</b>	<b>12</b>
57	554	46	112	243	3682	37	-	13
343	3168	617	871	2164	25124	198	1	14
<b>źni</b>								
<b>3629</b>	<b>730</b>	<b>697</b>	<b>1898</b>	<b>4786</b>	<b>97395</b>	<b>975</b>	<b>4</b>	<b>15</b>
1080	260	43	446	788	16798	275	-	16
1830	368	512	1187	2886	50621	520	1	17
719	102	142	265	1112	29976	180	3	18
<b>3447</b>	<b>609</b>	<b>292</b>	<b>1371</b>	<b>3444</b>	<b>87131</b>	<b>914</b>	<b>4</b>	<b>19</b>
<b>3442</b>	<b>529</b>	<b>292</b>	<b>1321</b>	<b>1715</b>	<b>85300</b>	<b>882</b>	<b>3</b>	<b>20</b>
1288	257	18	439	508	22756	474	-	21
1768	186	48	522	532	28504	243	1	22
330	71	194	333	581	28980	143	2	23
56	15	32	27	94	5060	22	-	24
<b>5</b>	<b>80</b>	<b>x</b>	<b>50</b>	<b>1729</b>	<b>1831</b>	<b>32</b>	<b>1</b>	<b>25</b>
<b>182</b>	<b>121</b>	<b>405</b>	<b>527</b>	<b>1342</b>	<b>10264</b>	<b>61</b>	<b>-</b>	<b>26</b>
28	26	24	53	128	1290	8	-	27
154	95	381	474	1214	8974	53	-	28
<b>ty</b>								
<b>3253</b>	<b>9733</b>	<b>509</b>	<b>1554</b>	<b>4175</b>	<b>108633</b>	<b>1735</b>	<b>11</b>	<b>29</b>
883	2022	34	269	608	19120	414	1	30
1652	6088	348	991	2454	59349	923	5	31
718	1623	127	294	1113	30164	398	5	32
<b>3035</b>	<b>6132</b>	<b>251</b>	<b>1098</b>	<b>3110</b>	<b>90091</b>	<b>1561</b>	<b>10</b>	<b>33</b>
<b>3030</b>	<b>6075</b>	<b>251</b>	<b>1053</b>	<b>1801</b>	<b>88703</b>	<b>1533</b>	<b>10</b>	<b>34</b>
1126	3041	13	289	527	29623	712	-	35
1568	1594	50	458	520	26764	466	4	36
275	1275	171	275	638	26681	284	6	37
61	165	17	31	116	5635	71	-	38

Tabl. 9. Osoby niepełnosprawne pobierające świadczenia z niezarobkowych źródeł utrzymania

Lp.	KATEGORIE NIEPEŁNOSPRAWNOŚCI	Pobierający świadczenia			
		ogółem	emerytura pracownicza, kombatancka i pochodne	emerytura rol- na	renta z tytułu niezdolności do pracy (renta in- walidzka)
OGÓŁ					
Kobie					
	NIEPEŁNOSPRAWNE PRAWNIE – RAZEM (dok.)				
1	W wieku 0 -15 lat z uprawnieniami do zasiłku pielęgnacyjnego .....	1416	x	x	x
2	NIEPEŁNOSPRAWNE TYLKO BIOLOGICZNIE ...	18717	10223	2827	69
	odczuwające ograniczenie sprawności:				
3	całkowite .....	2421	1208	452	8
4	poważne .....	16296	9015	2375	61
w tym w gospodarstwach					
Mężczy					
5	RAZEM .....	95783	23868	2554	59249
	Osoby odczuwające ograniczenie sprawności:				
6	całkowite .....	16021	4550	509	9015
7	poważne .....	49818	14265	1608	28001
8	Nieodczuwające ograniczenia sprawności .....	29944	5053	437	22233
9	NIEPEŁNOSPRAWNE PRAWNIE – RAZEM .....	85944	17160	1631	59232
10	W wieku 16 lat i więcej o stopniu niepełnosprawności .....	84249	17160	1631	59232
11	znacznym .....	22140	8131	828	11290
12	umiarkowanym .....	28070	5028	389	19965
13	lekkim .....	28976	3699	356	23488
14	nieustalonym .....	5063	302	58	4489
15	W wieku 0 -15 lat z uprawnieniami do zasiłku pielęgnacyjnego .....	1695	x	x	x
16	NIEPEŁNOSPRAWNE TYLKO BIOLOGICZNIE ...	9839	6708	923	17
	odczuwające ograniczenie sprawności:				
17	całkowite .....	1241	881	140	1
18	poważne .....	8598	5827	783	16
Kobie					
19	RAZEM .....	108303	26406	6873	56942
	Osoby odczuwające ograniczenie sprawności:				
20	całkowite .....	18810	4891	1436	9072
21	poważne .....	59077	17265	4402	26517
22	Nieodczuwające ograniczenia sprawności .....	30416	4250	1035	21353
23	NIEPEŁNOSPRAWNE PRAWNIE – RAZEM .....	90050	16284	4078	56918
24	W wieku 16 lat i więcej o stopniu niepełnosprawności .....	88756	16284	4078	56918
25	znacznym .....	29432	8734	2241	13876
26	umiarkowanym .....	26784	3866	790	18186
27	lekkim .....	26865	3330	901	20050
28	nieustalonym .....	5675	354	146	4806
29	W wieku 0 -15 lat z uprawnieniami do zasiłku pielęgnacyjnego .....	1294	x	x	x
30	NIEPEŁNOSPRAWNE TYLKO BIOLOGICZNIE ...	18253	10122	2795	24
	odczuwające ograniczenie sprawności:				
31	całkowite .....	2352	1192	445	4
32	poważne .....	15901	8930	2350	20

**mania według rodzaju świadczeń, liczby źródeł i kategorii niepełnosprawności (cd.)**

z niezarobkowego źródła								Lp.
renta socjalna	renta rodzinna	zasiłek dla bezrobotnych	zasiłek pomocy społecznej	inne niezarobkowe źródło	z jednego źródła	z dwóch źródeł	z trzech źródeł	
Ł E M (cd.) ty (dok.)								
5	57	x	45	1309	1388	28	-	1
218	3601	258	456	1065	18542	174	1	2
29	528	22	59	115	2392	29	-	3
189	3073	236	397	950	16150	145	1	4
<b>domowych źni</b>								
3223	658	694	1528	4009	94875	904	4	5
863	213	41	255	575	15757	264	-	6
1665	348	511	1025	2395	49354	463	1	7
695	97	142	248	1039	29764	177	3	8
3055	539	290	1042	2995	85093	847	4	9
3050	461	290	995	1430	83431	815	3	10
1054	213	16	250	358	21703	437	-	11
1631	167	48	404	438	27852	217	1	12
310	67	194	314	548	28835	139	2	13
55	14	32	27	86	5041	22	-	14
5	78	x	47	1565	1662	32	1	15
168	119	404	486	1014	9782	57	-	16
27	26	24	42	100	1233	8	-	17
141	93	380	444	914	8549	49	-	18
<b>ty</b>								
2858	9545	506	1439	3734	106699	1593	11	19
667	1924	34	226	560	18413	396	1	20
1488	6009	345	924	2127	58267	805	5	21
703	1612	127	289	1047	30019	392	5	22
2651	5977	248	998	2896	88603	1437	10	23
2647	5921	248	963	1697	87337	1409	10	24
884	2947	11	229	510	28791	641	-	25
1440	1546	49	430	477	26360	420	4	26
267	1266	171	274	606	26578	281	6	27
56	162	17	30	104	5608	67	-	28
4	56	x	35	1199	1266	28	-	29
207	3568	258	441	838	18096	156	1	30
28	516	22	54	91	2326	26	-	31
179	3052	236	387	747	15770	130	1	32

Tabl. 9. Osoby niepełnosprawne pobierające świadczenia z niezarobkowych źródeł utrzymania

Lp.	KATEGORIE NIEPEŁNOSPRAWNOŚCI	Pobierający świadczenia			
		ogółem	emerytura pracownicza, kombatancka i pochodne	emerytura rol- na	renta z tytułu niezdolności do pracy (renta in- walidzka)
<b>Mia</b>					
<b>1</b>	<b>RAZEM</b> .....	<b>138914</b>	<b>41022</b>	<b>1770</b>	<b>76274</b>
	Osoby odczuwające ograniczenie sprawności:				
2	całkowite .....	25842	7865	443	13336
3	poważne .....	74930	25630	1069	36410
4	Nieodczuwające ograniczenia sprawności .....	38142	7527	258	26528
<b>5</b>	<b>NIEPEŁNOSPRAWNE PRAWNIE – RAZEM</b> .....	<b>119370</b>	<b>27789</b>	<b>1072</b>	<b>76200</b>
<b>6</b>	<b>W wieku 16 lat i więcej o stopniu niepełnosprawności</b> .....	<b>117415</b>	<b>27789</b>	<b>1072</b>	<b>76200</b>
7	znacznym .....	38919	14471	658	18650
8	umiarkowanym .....	38558	7246	217	26749
9	lekkim .....	34326	5609	166	26036
10	nieustalonym .....	5612	463	31	4765
<b>11</b>	<b>W wieku 0 -15 lat z uprawnieniami do zasiłku pielęgnacyjnego</b> .....	<b>1955</b>	<b>x</b>	<b>x</b>	<b>x</b>
<b>12</b>	<b>NIEPEŁNOSPRAWNE TYLKO BIOLOGICZNIE</b> .....	<b>19544</b>	<b>13233</b>	<b>698</b>	<b>74</b>
	odczuwające ograniczenie sprawności:				
13	całkowite .....	2479	1647	149	11
14	poważne .....	17065	11586	549	63
<b>Mężczy</b>					
<b>16</b>	<b>RAZEM</b> .....	<b>64432</b>	<b>19019</b>	<b>415</b>	<b>37996</b>
	Osoby odczuwające ograniczenie sprawności:				
17	całkowite .....	11926	3683	94	6534
18	poważne .....	33842	11290	243	18242
19	Nieodczuwające ograniczenia sprawności .....	18664	4046	78	13220
<b>20</b>	<b>NIEPEŁNOSPRAWNE PRAWNIE – RAZEM</b> .....	<b>57595</b>	<b>13954</b>	<b>294</b>	<b>37972</b>
<b>21</b>	<b>W wieku 16 lat i więcej o stopniu niepełnosprawności</b> .....	<b>56498</b>	<b>13954</b>	<b>294</b>	<b>37972</b>
22	znacznym .....	16775	6783	167	8290
23	umiarkowanym .....	19552	4035	69	13698
24	lekkim .....	17534	2931	44	13692
25	nieustalonym .....	2637	205	14	2292
<b>26</b>	<b>W wieku 0 -15 lat z uprawnieniami do zasiłku pielęgnacyjnego</b> .....	<b>1097</b>	<b>x</b>	<b>x</b>	<b>x</b>
<b>27</b>	<b>NIEPEŁNOSPRAWNE TYLKO BIOLOGICZNIE</b> .....	<b>6837</b>	<b>5065</b>	<b>121</b>	<b>24</b>
	odczuwające ograniczenie sprawności:				
28	całkowite .....	846	673	22	5
29	poważne .....	5991	4392	99	19
<b>Kobie</b>					
<b>30</b>	<b>RAZEM</b> .....	<b>74482</b>	<b>22003</b>	<b>1355</b>	<b>38278</b>
	Osoby odczuwające ograniczenie sprawności:				
31	całkowite .....	13916	4182	349	6802
32	poważne .....	41088	14340	826	18168
33	Nieodczuwające ograniczenia sprawności .....	19478	3481	180	13308
<b>34</b>	<b>NIEPEŁNOSPRAWNE PRAWNIE – RAZEM</b> .....	<b>61775</b>	<b>13835</b>	<b>778</b>	<b>38228</b>
<b>35</b>	<b>W wieku 16 lat i więcej o stopniu niepełnosprawności</b> .....	<b>60917</b>	<b>13835</b>	<b>778</b>	<b>38228</b>
36	znacznym .....	22144	7688	491	10360
37	umiarkowanym .....	19006	3211	148	13051
38	lekkim .....	16792	2678	122	12344
39	nieustalonym .....	2975	258	17	2473



## mania według rodzaju świadczeń, liczby źródeł i kategorii niepełnosprawności (cd.)

z niezarobkowego źródła								Lp.
renta socjalna	renta rodzinna	zasiłek dla bezrobotnych	zasiłek pomocy społecznej	inne niezarobkowe źródło	z jednego źródła	z dwóch źródeł	z trzech źródeł	
sta (cd.)								
<b>3649</b>	<b>7715</b>	<b>763</b>	<b>2322</b>	<b>5399</b>	<b>137029</b>	<b>1877</b>	<b>8</b>	<b>1</b>
1128	1688	49	528	805	25342	499	1	2
1805	4748	541	1429	3298	73923	1003	4	3
716	1279	173	365	1296	37764	375	3	4
<b>3440</b>	<b>5057</b>	<b>357</b>	<b>1693</b>	<b>3762</b>	<b>117628</b>	<b>1734</b>	<b>8</b>	<b>5</b>
<b>3434</b>	<b>4975</b>	<b>357</b>	<b>1647</b>	<b>1941</b>	<b>115705</b>	<b>1702</b>	<b>8</b>	<b>6</b>
1344	2612	18	526	640	38039	880	-	7
1730	1302	66	667	581	38060	494	4	8
311	954	250	419	581	34044	278	4	9
49	107	23	35	139	5562	50	-	10
<b>6</b>	<b>82</b>	<b>x</b>	<b>46</b>	<b>1821</b>	<b>1923</b>	<b>32</b>	<b>-</b>	<b>11</b>
<b>209</b>	<b>2658</b>	<b>406</b>	<b>629</b>	<b>1637</b>	<b>19401</b>	<b>143</b>	<b>-</b>	<b>12</b>
								13
29	405	29	82	127	2459	20	-	14
180	2253	377	547	1510	16942	123	-	15
źni								
<b>1941</b>	<b>477</b>	<b>401</b>	<b>1330</b>	<b>2853</b>	<b>63792</b>	<b>638</b>	<b>2</b>	<b>16</b>
600	179	24	347	465	11744	182	-	17
989	228	293	804	1753	33493	348	1	18
352	70	84	179	635	18555	108	1	19
<b>1850</b>	<b>400</b>	<b>177</b>	<b>993</b>	<b>1955</b>	<b>56993</b>	<b>600</b>	<b>2</b>	<b>20</b>
<b>1846</b>	<b>351</b>	<b>177</b>	<b>968</b>	<b>936</b>	<b>55909</b>	<b>587</b>	<b>2</b>	<b>21</b>
694	174	10	333	324	16449	326	-	22
940	116	32	372	290	19390	161	1	23
186	55	122	246	258	17450	83	1	24
26	6	13	17	64	2620	17	-	25
<b>4</b>	<b>49</b>	<b>x</b>	<b>25</b>	<b>1019</b>	<b>1084</b>	<b>13</b>	<b>-</b>	<b>26</b>
<b>91</b>	<b>77</b>	<b>224</b>	<b>337</b>	<b>898</b>	<b>6799</b>	<b>38</b>	<b>-</b>	<b>27</b>
16	17	13	34	66	842	4	-	28
75	60	211	303	832	5957	34	-	29
ty								
<b>1708</b>	<b>7238</b>	<b>362</b>	<b>992</b>	<b>2546</b>	<b>73237</b>	<b>1239</b>	<b>6</b>	<b>30</b>
528	1509	25	181	340	13598	317	1	31
816	4520	248	625	1545	40430	655	3	32
364	1209	89	186	661	19209	267	2	33
<b>1590</b>	<b>4657</b>	<b>180</b>	<b>700</b>	<b>1807</b>	<b>60635</b>	<b>1134</b>	<b>6</b>	<b>34</b>
<b>1588</b>	<b>4624</b>	<b>180</b>	<b>679</b>	<b>1005</b>	<b>59796</b>	<b>1115</b>	<b>6</b>	<b>35</b>
650	2438	8	193	316	21590	554	-	36
790	1186	34	295	291	18670	333	3	37
125	899	128	173	323	16594	195	3	38
23	101	10	18	75	2942	33	-	39

Tabl. 9. Osoby niepełnosprawne pobierające świadczenia z niezarobkowych źródeł utrzy

Lp.	KATEGORIE NIEPEŁNOSPRAWNOŚCI	Pobierający świadczenia			
		ogółem	emerytura pracownicza, kombatancka i pochodne	emerytura rol- na	renta z tytułu niezdolności do pracy (renta in- walidzka)
					Mia Kobie
	NIEPEŁNOSPRAWNE PRAWNIE – RAZEM (dok.)				
1	W wieku 0 -15 lat z uprawnieniami do zasiłku pielęgnacyjnego .....	858	x	x	x
2	NIEPEŁNOSPRAWNE TYLKO BIOLOGICZNIE ...	12707	8168	577	50
	odczuwające ograniczenie sprawności:				
3	całkowite .....	1633	974	127	6
4	poważne .....	11074	7194	450	44
					w tym w gospodarstwach Mężczy
5	RAZEM .....	62825	18878	401	37539
	Osoby odczuwające ograniczenie sprawności:				
6	całkowite .....	11232	3648	86	6301
7	poważne .....	33053	11188	237	18052
8	Nieodczuwające ograniczenia sprawności .....	18540	4042	78	13186
9	NIEPEŁNOSPRAWNE PRAWNIE – RAZEM .....	56290	13846	282	37528
10	W wieku 16 lat i więcej o stopniu niepełnosprawności .....	55270	13846	282	37528
11	znacznym .....	16060	6704	159	8050
12	umiarkowanym .....	19138	4013	66	13530
13	lekkim .....	17444	2925	43	13660
14	nieustalonym .....	2628	204	14	2288
15	W wieku 0 -15 lat z uprawnieniami do zasiłku pielęgnacyjnego .....	1020	x	x	x
16	NIEPEŁNOSPRAWNE TYLKO BIOLOGICZNIE ...	6535	5032	119	11
	odczuwające ograniczenie sprawności:				
17	całkowite .....	831	670	20	1
18	poważne .....	5704	4362	99	10
					Kobie
19	RAZEM .....	73232	21768	1330	37902
	Osoby odczuwające ograniczenie sprawności:				
20	całkowite .....	13501	4116	337	6670
21	poważne .....	40335	14175	813	17943
22	Nieodczuwające ograniczenia sprawności .....	19396	3477	180	13289
23	NIEPEŁNOSPRAWNE PRAWNIE – RAZEM .....	60831	13670	763	37887
24	W wieku 16 lat i więcej o stopniu niepełnosprawności .....	60046	13670	763	37887
25	znacznym .....	21574	7547	478	10156
26	umiarkowanym .....	18790	3193	147	12941
27	lekkim .....	16728	2673	122	12320
28	nieustalonym .....	2954	257	16	2470
29	W wieku 0 -15 lat z uprawnieniami do zasiłku pielęgnacyjnego .....	785	x	x	x
30	NIEPEŁNOSPRAWNE TYLKO BIOLOGICZNIE ...	12401	8098	567	15
	odczuwające ograniczenie sprawności:				
31	całkowite .....	1609	966	125	2
32	poważne .....	10792	7132	442	13

## mania według rodzaju świadczeń, liczby źródeł i kategorii niepełnosprawności (cd.)

z niezarobkowego źródła								Lp.
renta socjalna	renta rodzinna	zasilek dla bezrobotnych	zasilek pomocy społecznej	inne niezarobkowe źródło	z jednego źródła	z dwóch źródeł	z trzech źródeł	
sta (cd.) ty (dok.)								
2	33	x	21	802	839	19	-	1
118	2581	182	292	739	12602	105	-	2
13	388	16	48	61	1617	16	-	3
105	2193	166	244	678	10985	89	-	4
<b>domowych źni</b>								
1764	440	398	1062	2343	62204	619	2	5
502	153	22	189	331	11053	179	-	6
923	222	292	707	1432	32717	335	1	7
339	65	84	166	580	18434	105	1	8
1679	363	175	742	1675	55707	581	2	9
1675	315	175	719	730	54700	568	2	10
606	152	8	184	197	15736	324	-	11
873	107	32	289	228	18990	147	1	12
171	51	122	229	243	17363	80	1	13
25	5	13	17	62	2611	17	-	14
4	48	x	23	945	1007	13	-	15
85	77	223	320	668	6497	38	-	16
15	17	13	31	64	827	4	-	17
70	60	210	289	604	5670	34	-	18
<b>ty</b>								
1535	7160	359	933	2245	72082	1144	6	19
395	1472	25	163	323	13195	305	1	20
781	4486	245	587	1305	39754	578	3	21
359	1202	89	183	617	19133	261	2	22
1424	4593	177	651	1666	59779	1046	6	23
1422	4561	177	631	935	59013	1027	6	24
529	2399	6	156	303	21065	509	-	25
753	1169	33	286	268	18492	295	3	26
120	894	128	172	299	16531	194	3	27
20	99	10	17	65	2925	29	-	28
2	32	x	20	731	766	19	-	29
111	2567	182	282	579	12303	98	-	30
12	386	16	44	58	1595	14	-	31
99	2181	166	238	521	10708	84	-	32

Tabl. 9. Osoby niepełnosprawne pobierające świadczenia z niezarobkowych źródeł utrzymania

Lp.	KATEGORIE NIEPEŁNOSPRAWNOŚCI	Pobierający świadczenia			
		ogółem	emerytura pracownicza, kombatantska i pochodne	emerytura rol- na	renta z tytułu niezdolności do pracy (renta in- walidzka)
<b>Wi</b>					
<b>1</b>	<b>RAZEM</b> .....	<b>69839</b>	<b>9787</b>	<b>7749</b>	<b>41187</b>
	Osoby odczuwające ograniczenie sprawności:				
2	całkowite .....	10766	1733	1535	5263
3	poważne .....	36489	6262	4995	18737
4	Nieodczuwające ograniczenia sprawności .....	22584	1792	1219	17187
<b>5</b>	<b>NIEPEŁNOSPRAWNE PRAWNIE – RAZEM</b> .....	<b>60341</b>	<b>6025</b>	<b>4693</b>	<b>41143</b>
<b>6</b>	<b>W wieku 16 lat i więcej o stopniu niepełnospraw- ności</b> .....	<b>59016</b>	<b>6025</b>	<b>4693</b>	<b>41143</b>
7	znacznym .....	14646	2681	2453	7146
8	umiarkowanym .....	17424	1711	973	11840
9	lekkim .....	21770	1438	1093	17611
10	nieustalonym .....	5176	195	174	4546
<b>11</b>	<b>W wieku 0 -15 lat z uprawnieniami do zasiłku pielęgnacyjnego</b> .....	<b>1325</b>	<b>x</b>	<b>x</b>	<b>x</b>
<b>12</b>	<b>NIEPEŁNOSPRAWNE TYLKO BIOLOGICZNIE</b> ...	<b>9498</b>	<b>3762</b>	<b>3056</b>	<b>44</b>
	odczuwające ograniczenie sprawności:				
13	całkowite .....	1240	451	446	3
14	poważne .....	8258	3311	2610	41
<b>Mężczy</b>					
<b>15</b>	<b>RAZEM</b> .....	<b>33942</b>	<b>5070</b>	<b>2168</b>	<b>21966</b>
	Osoby odczuwające ograniczenie sprawności:				
16	całkowite .....	5147	930	426	2789
17	poważne .....	17300	3126	1381	10077
18	Nieodczuwające ograniczenia sprawności .....	11495	1014	361	9100
<b>19</b>	<b>NIEPEŁNOSPRAWNE PRAWNIE – RAZEM</b> .....	<b>30454</b>	<b>3363</b>	<b>1362</b>	<b>21941</b>
<b>20</b>	<b>W wieku 16 lat i więcej o stopniu niepełnospraw- ności</b> .....	<b>29687</b>	<b>3363</b>	<b>1362</b>	<b>21941</b>
21	znacznym .....	6455	1457	676	3347
22	umiarkowanym .....	9196	1029	329	6532
23	lekkim .....	11591	779	313	9857
24	nieustalonym .....	2445	98	44	2205
<b>25</b>	<b>W wieku 0 -15 lat z uprawnieniami do zasiłku pielęgnacyjnego</b> .....	<b>767</b>	<b>x</b>	<b>x</b>	<b>x</b>
<b>26</b>	<b>NIEPEŁNOSPRAWNE TYLKO BIOLOGICZNIE</b> ...	<b>3488</b>	<b>1707</b>	<b>806</b>	<b>25</b>
	odczuwające ograniczenie sprawności:				
27	całkowite .....	452	217	121	1
28	poważne .....	3036	1490	685	24
<b>Kobie</b>					
<b>29</b>	<b>RAZEM</b> .....	<b>35897</b>	<b>4717</b>	<b>5581</b>	<b>19221</b>
	Osoby odczuwające ograniczenie sprawności:				
30	całkowite .....	5619	803	1109	2474
31	poważne .....	19189	3136	3614	8660
32	Nieodczuwające ograniczenia sprawności .....	11089	778	858	8087
<b>33</b>	<b>NIEPEŁNOSPRAWNE PRAWNIE – RAZEM</b> .....	<b>29887</b>	<b>2662</b>	<b>3331</b>	<b>19202</b>
<b>34</b>	<b>W wieku 16 lat i więcej o stopniu niepełnospraw- ności</b> .....	<b>29329</b>	<b>2662</b>	<b>3331</b>	<b>19202</b>
35	znacznym .....	8191	1224	1777	3799
36	umiarkowanym .....	8228	682	644	5308
37	lekkim .....	10179	659	780	7754
38	nieustalonym .....	2731	97	130	2341

## mania według rodzaju świadczeń, liczby źródeł i kategorii niepełnosprawności (cd.)

z niezarobkowego źródła								Lp.
renta socjalna	renta rodzinna	zasiłek dla bezrobotnych	zasiłek pomocy społecznej	inne niezarobkowe źródło	z jednego źródła	z dwóch źródeł	z trzech źródeł	
<b>eś</b>								
<b>3233</b>	<b>2748</b>	<b>443</b>	<b>1130</b>	<b>3562</b>	<b>68999</b>	<b>833</b>	<b>7</b>	<b>1</b>
835	594	28	187	591	10576	190	-	2
1677	1708	319	749	2042	36047	440	2	3
721	446	96	194	929	22376	203	5	4
<b>3042</b>	<b>1684</b>	<b>186</b>	<b>776</b>	<b>2792</b>	<b>59594</b>	<b>741</b>	<b>6</b>	<b>5</b>
<b>3038</b>	<b>1629</b>	<b>186</b>	<b>727</b>	<b>1575</b>	<b>58298</b>	<b>713</b>	<b>5</b>	<b>6</b>
1070	686	13	202	395	14340	306	-	7
1606	478	32	313	471	17208	215	1	8
294	392	115	189	638	21617	149	4	9
68	73	26	23	71	5133	43	-	10
<b>4</b>	<b>55</b>	<b>x</b>	<b>49</b>	<b>1217</b>	<b>1296</b>	<b>28</b>	<b>1</b>	<b>11</b>
<b>191</b>	<b>1064</b>	<b>257</b>	<b>354</b>	<b>770</b>	<b>9405</b>	<b>92</b>	<b>1</b>	<b>12</b>
28	149	17	30	116	1223	17	-	13
163	915	240	324	654	8182	75	1	14
<b>źni</b>								
<b>1688</b>	<b>253</b>	<b>296</b>	<b>568</b>	<b>1933</b>	<b>33603</b>	<b>337</b>	<b>2</b>	<b>15</b>
480	81	19	99	323	5054	93	-	16
841	140	219	383	1133	17128	172	-	17
367	32	58	86	477	11421	72	2	18
<b>1597</b>	<b>209</b>	<b>115</b>	<b>378</b>	<b>1489</b>	<b>30138</b>	<b>314</b>	<b>2</b>	<b>19</b>
<b>1596</b>	<b>178</b>	<b>115</b>	<b>353</b>	<b>779</b>	<b>29391</b>	<b>295</b>	<b>1</b>	<b>20</b>
594	83	8	106	184	6307	148	-	21
828	70	16	150	242	9114	82	-	22
144	16	72	87	323	11530	60	1	23
30	9	19	10	30	2440	5	-	24
<b>1</b>	<b>31</b>	<b>x</b>	<b>25</b>	<b>710</b>	<b>747</b>	<b>19</b>	<b>1</b>	<b>25</b>
<b>91</b>	<b>44</b>	<b>181</b>	<b>190</b>	<b>444</b>	<b>3465</b>	<b>23</b>	<b>-</b>	<b>26</b>
12	9	11	19	62	448	4	-	27
79	35	170	171	382	3017	19	-	28
<b>ty</b>								
<b>1545</b>	<b>2495</b>	<b>147</b>	<b>562</b>	<b>1629</b>	<b>35396</b>	<b>496</b>	<b>5</b>	<b>29</b>
355	513	9	88	268	5522	97	-	30
836	1568	100	366	909	18919	268	2	31
354	414	38	108	452	10955	131	3	32
<b>1445</b>	<b>1475</b>	<b>71</b>	<b>398</b>	<b>1303</b>	<b>29456</b>	<b>427</b>	<b>4</b>	<b>33</b>
<b>1442</b>	<b>1451</b>	<b>71</b>	<b>374</b>	<b>796</b>	<b>28907</b>	<b>418</b>	<b>4</b>	<b>34</b>
476	603	5	96	211	8033	158	-	35
778	408	16	163	229	8094	133	1	36
150	376	43	102	315	10087	89	3	37
38	64	7	13	41	2693	38	-	38

Tabl. 9. Osoby niepełnosprawne pobierające świadczenia z niezarobkowych źródeł utrzymania

Lp.	KATEGORIE NIEPEŁNOSPRAWNOŚCI	Pobierający świadczenia			
		ogółem	emerytura pracownicza, kombatantska i pochodne	emerytura rol- na	renta z tytułu niezdolności do pracy (renta in- walidzka)
					Wi Kobie
	NIEPEŁNOSPRAWNE PRAWNIE – RAZEM (dok.)				
1	W wieku 0 -15 lat z uprawnieniami do zasiłku pielęgnacyjnego .....	558	x	x	x
2	NIEPEŁNOSPRAWNE TYLKO BIOLOGICZNIE ...	6010	2055	2250	19
	odczuwające ograniczenie sprawności:				
3	całkowite .....	788	234	325	2
4	poważne .....	5222	1821	1925	17
					w tym w gospodarstwach Mężczy
5	RAZEM .....	32958	4990	2153	21710
	Osoby odczuwające ograniczenie sprawności:				
6	całkowite .....	4789	902	423	2714
7	poważne .....	16765	3077	1371	9949
8	Nieodczuwające ograniczenia sprawności .....	11404	1011	359	9047
9	NIEPEŁNOSPRAWNE PRAWNIE – RAZEM .....	29654	3314	1349	21704
10	W wieku 16 lat i więcej o stopniu niepełnosprawności .....	28979	3314	1349	21704
11	znacznym .....	6080	1427	669	3240
12	umiarkowanym .....	8932	1015	323	6435
13	lekkim .....	11532	774	313	9828
14	nieustalonym .....	2435	98	44	2201
15	W wieku 0 -15 lat z uprawnieniami do zasiłku pielęgnacyjnego .....	675	x	x	x
16	NIEPEŁNOSPRAWNE TYLKO BIOLOGICZNIE ...	3304	1676	804	6
	odczuwające ograniczenie sprawności:				
17	całkowite .....	410	211	120	-
18	poważne .....	2894	1465	684	6
					Kobie
19	RAZEM .....	35071	4638	5543	19040
	Osoby odczuwające ograniczenie sprawności:				
20	całkowite .....	5309	775	1099	2402
21	poważne .....	18742	3090	3589	8574
22	Nieodczuwające ograniczenia sprawności .....	11020	773	855	8064
23	NIEPEŁNOSPRAWNE PRAWNIE – RAZEM .....	29219	2614	3315	19031
24	W wieku 16 lat i więcej o stopniu niepełnosprawności .....	28710	2614	3315	19031
25	znacznym .....	7858	1187	1763	3720
26	umiarkowanym .....	7994	673	643	5245
27	lekkim .....	10137	657	779	7730
28	nieustalonym .....	2721	97	130	2336
29	W wieku 0 -15 lat z uprawnieniami do zasiłku pielęgnacyjnego .....	509	x	x	x
30	NIEPEŁNOSPRAWNE TYLKO BIOLOGICZNIE ...	5852	2024	2228	9
	odczuwające ograniczenie sprawności:				
31	całkowite .....	743	226	320	2
32	poważne .....	5109	1798	1908	7

**mania według rodzaju świadczeń, liczby źródeł i kategorii niepełnosprawności (dok.)**

z niezarobkowego źródła								Lp.
renta socjalna	renta rodzinna	zasiłek dla bezrobotnych	zasiłek pomocy społecznej	inne niezarobkowe źródło	z jednego źródła	z dwóch źródeł	z trzech źródeł	
eś (dok.)								
ty (dok.)								
3	24	x	24	507	549	9	-	1
100	1020	76	164	326	5940	69	1	2
16	140	6	11	54	775	13	-	3
84	880	70	153	272	5165	56	1	4
<b>domowych</b>								
<b>źni</b>								
1459	218	296	466	1666	32671	285	2	5
361	60	19	66	244	4704	85	-	6
742	126	219	318	963	16637	128	-	7
356	32	58	82	459	11330	72	2	8
1376	176	115	300	1320	29386	266	2	9
1375	146	115	276	700	28731	247	1	10
448	61	8	66	161	5967	113	-	11
758	60	16	115	210	8862	70	-	12
139	16	72	85	305	11472	59	1	13
30	9	19	10	24	2430	5	-	14
1	30	x	24	620	655	19	1	15
83	42	181	166	346	3285	19	-	16
12	9	11	11	36	406	4	-	17
71	33	170	155	310	2879	15	-	18
<b>ty</b>								
1323	2385	147	506	1489	34617	449	5	19
272	452	9	63	237	5218	91	-	20
707	1523	100	337	822	18513	227	2	21
344	410	38	106	430	10886	131	3	22
1227	1384	71	347	1230	28824	391	4	23
1225	1360	71	332	762	28324	382	4	24
355	548	5	73	207	7726	132	-	25
687	377	16	144	209	7868	125	1	26
147	372	43	102	307	10047	87	3	27
36	63	7	13	39	2683	38	-	28
2	24	x	15	468	500	9	-	29
96	1001	76	159	259	5793	58	1	30
16	130	6	10	33	731	12	-	31
80	871	70	149	226	5062	46	1	32

**Tabl. 10. Osoby niepełnosprawne w wieku 15 lat i więcej według aktywności ekonomicznej i kategorii niepełnosprawności**

KATEGORIE NIEPEŁNOSPRAWNOŚCI	Ogółem	Aktywni zawodowo			Bierni zawo- dowo	Nieusta- lony status na rynku pracy	Współ- czynnik aktyw- ności zawo- dowej	Wskaź- nik za- trudnie- nia	Stopa bezro- bocia
		razem	pracu- ją- cy	bezro- botni					
	w liczbach bezwzględnych						w %		
<b>OGÓŁEM</b>									
<b>OGÓŁEM</b> .....	<b>224446</b>	<b>34291</b>	<b>24133</b>	<b>10158</b>	<b>189098</b>	<b>1057</b>	<b>15,3</b>	<b>10,8</b>	<b>29,6</b>
W wieku:									
przedprodukcyjnym ...	2726	34	23	11	2692	-	1,2	0,8	32,4
produkcyjnym .....	126148	31847	21907	9940	93468	833	25,2	17,4	31,2
mobilnym .....	34886	11229	6702	4527	23401	256	32,2	19,2	40,3
niemobilnym .....	91262	20618	15205	5413	70067	577	22,6	16,7	26,3
poprodukcyjnym .....	95567	2410	2203	207	92934	223	2,5	2,3	8,6
nieustalonym .....	5	-	-	-	4	1	-	-	-
Osoby odczuwające ogra- niczenie sprawności:									
całkowite .....	37888	1552	1051	501	36298	38	4,1	2,8	32,3
poważne .....	122364	19576	13218	6358	102081	707	16,0	10,8	32,5
Nieodczuwające ogranicze- nia sprawności .....	64194	13163	9864	3299	50719	312	20,5	15,4	25,1
<b>NIEPEŁNOSPRAWNE PRAWNIE</b> .....	<b>186777</b>	<b>26667</b>	<b>19440</b>	<b>7227</b>	<b>159191</b>	<b>919</b>	<b>14,3</b>	<b>10,4</b>	<b>27,1</b>
<b>W wieku 16 lat i więcej o stopniu niepełno- sprawności</b> .....	<b>186277</b>	<b>26665</b>	<b>19440</b>	<b>7225</b>	<b>158693</b>	<b>919</b>	<b>14,3</b>	<b>10,4</b>	<b>27,1</b>
znacznym .....	54818	1271	994	277	53379	168	2,3	1,8	21,8
umiarkowanym .....	58299	6851	5101	1750	51118	330	11,8	8,7	25,5
lekkim .....	61217	16344	11676	4668	44581	292	26,7	19,1	28,6
nieustalonym .....	11943	2199	1669	530	9615	129	18,4	14,0	24,1
<b>W wieku 15 lat z upraw- nieniami do zasiłku pielęgniacyjnego</b> .....	<b>500</b>	<b>2</b>	<b>-</b>	<b>2</b>	<b>498</b>	<b>-</b>	<b>0,4</b>	<b>-</b>	<b>100,0</b>
<b>NIEPEŁNOSPRAWNE TYLKO BIOLOGICZNIE</b> .....	<b>37669</b>	<b>7624</b>	<b>4693</b>	<b>2931</b>	<b>29907</b>	<b>138</b>	<b>20,2</b>	<b>12,5</b>	<b>38,4</b>
odczuwające ogranicze- nie sprawności: .....									
całkowite .....	4454	440	277	163	4003	11	9,9	6,2	37,0
poważne .....	33215	7184	4416	2768	25904	127	21,6	13,3	38,5
<b>Mężczyźni</b>									
<b>RAZEM</b> .....	<b>105795</b>	<b>21244</b>	<b>14973</b>	<b>6271</b>	<b>83998</b>	<b>553</b>	<b>20,1</b>	<b>14,2</b>	<b>29,5</b>
W wieku:									
przedprodukcyjnym ...	1536	19	13	6	1517	-	1,2	0,8	31,6
produkcyjnym .....	73199	20068	13887	6181	52639	492	27,4	19,0	30,8
mobilnym .....	20154	7025	4144	2881	12984	145	34,9	20,6	41,0
niemobilnym .....	53045	13043	9743	3300	39655	347	24,6	18,4	25,3
poprodukcyjnym .....	31057	1157	1073	84	29840	60	3,7	3,5	7,3
nieustalonym .....	3	-	-	-	2	1	-	-	-
Osoby odczuwające ogra- niczenie sprawności:									
całkowite .....	17499	940	628	312	16546	13	5,4	3,6	33,2
poważne .....	56440	12163	8170	3993	43898	379	21,6	14,5	32,8
Nieodczuwające ogranicze- nia sprawności .....	31856	8141	6175	1966	23554	161	25,6	19,4	24,1



**Tabl. 10. Osoby niepełnosprawne w wieku 15 lat i więcej według aktywności ekonomicznej i kategorii niepełnosprawności (cd.)**

KATEGORIE NIEPEŁNOSPRAWNOŚCI	Ogółem	Aktywni zawodowo			Bierni zawo- dowo	Nieusta- lony status na rynku pracy	Współ- czynnik aktyw- ności zawo- dowej	Wskaź- nik za- trudnie- nia	Stopa bezro- bocia
		razem	pracu- ją- cy	bezro- botni					
	w liczbach bezwzględnych						w %		
<b>OGÓŁEM (cd.)</b>									
Mężczyźni (dok.)									
<b>NIEPEŁNOSPRAWNE PRAWNIE .....</b>	<b>91168</b>	<b>16760</b>	<b>12287</b>	<b>4473</b>	<b>73927</b>	<b>481</b>	<b>18,4</b>	<b>13,5</b>	<b>26,7</b>
<b>W wieku 16 lat i więcej o stopniu niepełno- sprawności .....</b>	<b>90887</b>	<b>16758</b>	<b>12287</b>	<b>4471</b>	<b>73648</b>	<b>481</b>	<b>18,4</b>	<b>13,5</b>	<b>26,7</b>
znacznym .....	23629	762	598	164	22784	83	3,2	2,5	21,5
umiarkowanym .....	29719	4346	3265	1081	25198	175	14,6	11,0	24,9
lekkim .....	31842	10315	7419	2896	21386	141	32,4	23,3	28,1
nieustalonym .....	5697	1335	1005	330	4280	82	23,4	17,6	24,7
<b>W wieku 15 lat z upraw- nieniami do zasiłku pielęgnacyjnego .....</b>	<b>281</b>	<b>2</b>	<b>-</b>	<b>2</b>	<b>279</b>	<b>-</b>	<b>0,7</b>	<b>-</b>	<b>100,0</b>
<b>NIEPEŁNOSPRAWNE TYLKO BIOLOGICZNIE</b>	<b>14627</b>	<b>4484</b>	<b>2686</b>	<b>1798</b>	<b>10071</b>	<b>72</b>	<b>30,7</b>	<b>18,4</b>	<b>40,1</b>
odczuwające ogranicze- nie sprawności: .....									
całkowite .....	1600	242	143	99	1356	2	15,1	8,9	40,9
poważne .....	13027	4242	2543	1699	8715	70	32,6	19,5	40,1
<b>Kobiety</b>									
<b>RAZEM .....</b>	<b>118651</b>	<b>13047</b>	<b>9160</b>	<b>3887</b>	<b>105100</b>	<b>504</b>	<b>11,0</b>	<b>7,7</b>	<b>29,8</b>
W wieku:									
przedprodukcyjnym ...	1190	15	10	5	1175	-	1,3	0,8	33,3
produkcyjnym .....	52949	11779	8020	3759	40829	341	22,2	15,1	31,9
mobilnym .....	14732	4204	2558	1646	10417	111	28,5	17,4	39,2
niemobilnym .....	38217	7575	5462	2113	30412	230	19,8	14,3	27,9
poprodukcyjnym .....	64510	1253	1130	123	63094	163	1,9	1,8	9,8
nieustalonym .....	2	-	-	-	2	-	-	-	-
Osoby odczuwające ogra- niczenie sprawności:									
całkowite .....	20389	612	423	189	19752	25	3,0	2,1	30,9
poważne .....	65924	7413	5048	2365	58183	328	11,2	7,7	31,9
Nieodczuwające ogranicze- nia sprawności .....	32338	5022	3689	1333	27165	151	15,5	11,4	26,5
<b>NIEPEŁNOSPRAWNE PRAWNIE .....</b>	<b>95609</b>	<b>9907</b>	<b>7153</b>	<b>2754</b>	<b>85264</b>	<b>438</b>	<b>10,4</b>	<b>7,5</b>	<b>27,8</b>
<b>W wieku 16 lat i więcej o stopniu niepełno- sprawności .....</b>	<b>95390</b>	<b>9907</b>	<b>7153</b>	<b>2754</b>	<b>85045</b>	<b>438</b>	<b>10,4</b>	<b>7,5</b>	<b>27,8</b>
znacznym .....	31189	509	396	113	30595	85	1,6	1,3	22,2
umiarkowanym .....	28580	2505	1836	669	25920	155	8,8	6,4	26,7
lekkim .....	29375	6029	4257	1772	23195	151	20,5	14,5	29,4
nieustalonym .....	6246	864	664	200	5335	47	13,8	10,6	23,1
<b>W wieku 15 lat z upraw- nieniami do zasiłku pielęgnacyjnego .....</b>	<b>219</b>	<b>-</b>	<b>-</b>	<b>-</b>	<b>219</b>	<b>-</b>	<b>-</b>	<b>-</b>	<b>-</b>
<b>NIEPEŁNOSPRAWNE TYLKO BIOLOGICZNIE</b>									
odczuwające ogranicze- nie sprawności: .....									
całkowite .....	23042	3140	2007	1133	19836	66	13,6	8,7	36,1
poważne .....	2854	198	134	64	2647	9	6,9	4,7	32,3
całkowite .....	20188	2942	1873	1069	17189	57	14,6	9,3	36,3

**Tabl. 10. Osoby niepełnosprawne w wieku 15 lat i więcej według aktywności ekonomicznej i kategorii niepełnosprawności (cd.)**

KATEGORIE NIEPEŁNOSPRAWNOŚCI	Ogółem	Aktywni zawodowo			Bierni zawo- dowo	Nieusta- lony status na rynku pracy	Współ- czynnik aktyw- ności zawo- dowej	Wskaź- nik za- trudnie- nia	Stopa bezro- bocia
		razem	pracu- ją- cy	bezro- botni					
	w liczbach bezwzględnych						w %		
OGÓŁEM (cd.) w tym w gospodarstwach domowych Mężczyźni									
<b>RAZEM</b> .....	<b>103391</b>	<b>21159</b>	<b>14924</b>	<b>6235</b>	<b>81740</b>	<b>492</b>	<b>20,5</b>	<b>14,4</b>	<b>29,5</b>
W wieku:									
przedprodukcyjnym ...	1296	17	12	5	1279	-	1,3	0,9	29,4
produkcyjnym .....	71597	19994	13848	6146	51165	438	27,9	19,3	30,7
mobilnym .....	19395	6990	4123	2867	12272	133	36,0	21,3	41,0
niemobilnym .....	52202	13004	9725	3279	38893	305	24,9	18,6	25,2
poprodukcyjnym .....	30495	1148	1064	84	29294	53	3,8	3,5	7,3
nieustalonym .....	3	-	-	-	2	1	-	-	-
Osoby odczuwające ogra- niczenie sprawności:									
całkowite .....	16476	927	624	303	15536	13	5,6	3,8	32,7
poważne .....	55273	12127	8149	3978	42828	318	21,9	14,7	32,8
Nieodczuwające ogranicze- nia sprawności .....	31642	8105	6151	1954	23376	161	25,6	19,4	24,1
<b>NIEPEŁNOSPRAWNE PRAWNIE</b> .....	<b>89111</b>	<b>16695</b>	<b>12251</b>	<b>4444</b>	<b>71995</b>	<b>421</b>	<b>18,7</b>	<b>13,7</b>	<b>26,6</b>
<b>W wieku 16 lat i więcej o stopniu niepełno- sprawności</b> .....	<b>88880</b>	<b>16694</b>	<b>12251</b>	<b>4443</b>	<b>71765</b>	<b>421</b>	<b>18,8</b>	<b>13,8</b>	<b>26,6</b>
znacznym .....	22522	759	596	163	21705	58	3,4	2,6	21,5
umiarkowanym .....	29022	4322	3250	1072	24552	148	14,9	11,2	24,8
lekkim .....	31670	10282	7402	2880	21252	136	32,5	23,4	28,0
nieustalonym .....	5666	1331	1003	328	4256	79	23,5	17,7	24,6
<b>W wieku 15 lat z upraw- nieniami do zasiłku pielęgniacyjnego</b> .....	<b>231</b>	<b>1</b>	<b>-</b>	<b>1</b>	<b>230</b>	<b>-</b>	<b>0,4</b>	<b>-</b>	<b>100,0</b>
<b>NIEPEŁNOSPRAWNE TYLKO BIOLOGICZNIE</b> .....	<b>14280</b>	<b>4464</b>	<b>2673</b>	<b>1791</b>	<b>9745</b>	<b>71</b>	<b>31,3</b>	<b>18,7</b>	<b>40,1</b>
odczuwające ogranicze- nie sprawności: .....									
całkowite .....	1556	237	141	96	1317	2	15,2	9,1	40,5
poważne .....	12724	4227	2532	1695	8428	69	33,2	19,9	40,1
Kobiety									
<b>RAZEM</b> .....	<b>116659</b>	<b>13010</b>	<b>9139</b>	<b>3871</b>	<b>103190</b>	<b>459</b>	<b>11,2</b>	<b>7,8</b>	<b>29,8</b>
W wieku:									
przedprodukcyjnym ...	1007	13	9	4	994	-	1,3	0,9	30,8
produkcyjnym .....	52091	11747	8003	3744	40030	314	22,6	15,4	31,9
mobilnym .....	14146	4178	2545	1633	9868	100	29,5	18,0	39,1
niemobilnym .....	37945	7569	5458	2111	30162	214	19,9	14,4	27,9
poprodukcyjnym .....	63559	1250	1127	123	62164	145	2,0	1,8	9,8
nieustalonym .....	2	-	-	-	2	-	-	-	-
Osoby odczuwające ogra- niczenie sprawności:									
całkowite .....	19674	609	421	188	19040	25	3,1	2,1	30,9
poważne .....	64825	7397	5039	2358	57142	286	11,4	7,8	31,9
Nieodczuwające ogranicze- nia sprawności .....	32160	5004	3679	1325	27008	148	15,6	11,4	26,5

**Tabl. 10. Osoby niepełnosprawne w wieku 15 lat i więcej według aktywności ekonomicznej i kategorii niepełnosprawności (cd.)**

KATEGORIE NIEPEŁNOSPRAWNOŚCI	Ogółem	Aktywni zawodowo			Bierni zawo- dowo	Nieusta- lony status na rynku pracy	Współ- czynnik aktyw- ności zawo- dowej	Wskaź- nik za- trudnie- nia	Stopa bezro- bocia
		razem	pracu- ją- cy	bezro- botni					
	w liczbach bezwzględnych						w %		
OGÓŁEM (dok.) w tym w gospodarstwach domowych (dok.) Kobiety (dok.)									
<b>NIEPEŁNOSPRAWNE PRAWNIE .....</b>	<b>94006</b>	<b>9878</b>	<b>7135</b>	<b>2743</b>	<b>83735</b>	<b>393</b>	<b>10,5</b>	<b>7,6</b>	<b>27,8</b>
<b>W wieku 16 lat i więcej o stopniu niepełno- sprawności .....</b>	<b>93821</b>	<b>9878</b>	<b>7135</b>	<b>2743</b>	<b>83550</b>	<b>393</b>	<b>10,5</b>	<b>7,6</b>	<b>27,8</b>
znacznym .....	30273	507	394	113	29705	61	1,7	1,3	22,3
umiarkowanym .....	28112	2494	1829	665	25478	140	8,9	6,5	26,7
lekkim .....	29235	6014	4249	1765	23075	146	20,6	14,5	29,3
nieustalonym .....	6201	863	663	200	5292	46	13,9	10,7	23,2
<b>W wieku 15 lat z upraw- nieniami do zasiłku pielęgnacyjnego .....</b>	<b>185</b>	-	-	-	<b>185</b>	-	-	-	-
<b>NIEPEŁNOSPRAWNE TYLKO BIOLOGICZNIE</b>	<b>22653</b>	<b>3132</b>	<b>2004</b>	<b>1128</b>	<b>19455</b>	<b>66</b>	<b>13,8</b>	<b>8,8</b>	<b>36,0</b>
odczuwające ogranicze- nie sprawności: .....									
całkowite .....	2792	196	133	63	2587	9	7,0	4,8	32,1
poważne .....	19861	2936	1871	1065	16868	57	14,8	9,4	36,3
<b>Miasta</b>									
<b>RAZEM .....</b>	<b>150037</b>	<b>23875</b>	<b>16268</b>	<b>7607</b>	<b>125467</b>	<b>695</b>	<b>15,9</b>	<b>10,8</b>	<b>31,9</b>
W wieku:									
przedprodukcyjnym ...	1802	22	13	9	1780	-	1,2	0,7	40,9
produkcyjnym .....	82950	22512	15100	7412	59892	546	27,1	18,2	32,9
mobilnym .....	21907	7728	4558	3170	13998	181	35,3	20,8	41,0
niemobilnym .....	61043	14784	10542	4242	45894	365	24,2	17,3	28,7
poprodukcyjnym .....	65281	1341	1155	186	63792	148	2,1	1,8	13,9
nieustalonym .....	4	-	-	-	3	1	-	-	-
Osoby odczuwające ogra- niczenie sprawności:									
całkowite .....	26873	1177	777	400	25670	26	4,4	2,9	34,0
poważne .....	82465	13566	8844	4722	68416	483	16,5	10,7	34,8
Nieodczuwające ogranicze- nia sprawności .....	40699	9132	6647	2485	31381	186	22,4	16,3	27,2
<b>NIEPEŁNOSPRAWNE PRAWNIE .....</b>	<b>124776</b>	<b>18852</b>	<b>13251</b>	<b>5601</b>	<b>105324</b>	<b>600</b>	<b>15,1</b>	<b>10,6</b>	<b>29,7</b>
<b>W wieku 16 lat i więcej o stopniu niepełno- sprawności .....</b>	<b>124439</b>	<b>18850</b>	<b>13251</b>	<b>5599</b>	<b>104989</b>	<b>600</b>	<b>15,1</b>	<b>10,6</b>	<b>29,7</b>
znacznym .....	39834	879	661	218	38828	127	2,2	1,7	24,8
umiarkowanym .....	40255	5256	3795	1461	34765	234	13,1	9,4	27,8
lekkim .....	37959	11476	7926	3550	26328	155	30,2	20,9	30,9
nieustalonym .....	6391	1239	869	370	5068	84	19,4	13,6	29,9
<b>W wieku 15 lat z upraw- nieniami do zasiłku pielęgnacyjnego .....</b>	<b>337</b>	<b>2</b>	-	<b>2</b>	<b>335</b>	-	<b>0,6</b>	-	<b>100,0</b>

**Tabl. 10. Osoby niepełnosprawne w wieku 15 lat i więcej według aktywności ekonomicznej i kategorii niepełnosprawności (cd.)**

KATEGORIE NIEPEŁNOSPRAWNOŚCI	Ogółem	Aktywni zawodowo			Bierni zawo- dowo	Nieusta- lony status na rynku pracy	Współ- czynnik aktyw- ności zawo- dowej	Wskaź- nik za- trudnie- nia	Stopa bezro- bocia
		razem	pracu- ją- cy	bezro- botni					
	w liczbach bezwzględnych						w %		
Miasta (cd.)									
<b>NIEPEŁNOSPRAWNE TYLKO BIOLOGICZNE</b>	<b>25261</b>	<b>5023</b>	<b>3017</b>	<b>2006</b>	<b>20143</b>	<b>95</b>	<b>19,9</b>	<b>11,9</b>	<b>39,9</b>
odczuwające ogranicze- nie sprawności: . . . . .									
całkowite . . . . .	3049	321	206	115	2721	7	10,5	6,8	35,8
poważne . . . . .	22212	4702	2811	1891	17422	88	21,2	12,7	40,2
Mężczyźni									
<b>RAZEM . . . . .</b>	<b>69667</b>	<b>14641</b>	<b>10002</b>	<b>4639</b>	<b>54662</b>	<b>364</b>	<b>21,0</b>	<b>14,4</b>	<b>31,7</b>
W wieku:									
przedprodukcyjnym . . .	1002	13	8	5	989	-	1,3	0,8	38,5
produkcyjnym . . . . .	47230	13938	9381	4557	32969	323	29,5	19,9	32,7
mobilnym . . . . .	12344	4716	2714	2002	7528	100	38,2	22,0	42,5
niemobilnym . . . . .	34886	9222	6667	2555	25441	223	26,4	19,1	27,7
poprodukcyjnym . . . . .	21433	690	613	77	20703	40	3,2	2,9	11,2
nieustalonym . . . . .	2	-	-	-	1	1	-	-	-
Osoby odczuwające ogra- niczenie sprawności:									
całkowite . . . . .	12296	704	456	248	11585	7	5,7	3,7	35,2
poważne . . . . .	37475	8365	5428	2937	28850	260	22,3	14,5	35,1
Nieodczuwające ogranicze- nia sprawności . . . . .	19896	5572	4118	1454	14227	97	28,0	20,7	26,1
<b>NIEPEŁNOSPRAWNE PRAWNIE . . . . .</b>	<b>59981</b>	<b>11698</b>	<b>8273</b>	<b>3425</b>	<b>47967</b>	<b>316</b>	<b>19,5</b>	<b>13,8</b>	<b>29,3</b>
W wieku 16 lat i więcej o stopniu niepełno- sprawności . . . . .	<b>59787</b>	<b>11696</b>	<b>8273</b>	<b>3423</b>	<b>47775</b>	<b>316</b>	<b>19,6</b>	<b>13,8</b>	<b>29,3</b>
znacznym . . . . .	17069	529	396	133	16478	62	3,1	2,3	25,1
umiarkowanym . . . . .	20252	3300	2391	909	16825	127	16,3	11,8	27,5
lekkim . . . . .	19412	7117	4961	2156	12224	71	36,7	25,6	30,3
nieustalonym . . . . .	3054	750	525	225	2248	56	24,6	17,2	30,0
W wieku 15 lat z upraw- nieniami do zasiłku pielęgniacyjnego . . . . .	<b>194</b>	<b>2</b>	<b>-</b>	<b>2</b>	<b>192</b>	<b>-</b>	<b>1,0</b>	<b>-</b>	<b>100,0</b>
<b>NIEPEŁNOSPRAWNE TYLKO BIOLOGICZNE</b>	<b>9686</b>	<b>2943</b>	<b>1729</b>	<b>1214</b>	<b>6695</b>	<b>48</b>	<b>30,4</b>	<b>17,9</b>	<b>41,3</b>
odczuwające ogranicze- nie sprawności: . . . . .									
całkowite . . . . .	1082	177	110	67	904	1	16,4	10,2	37,9
poważne . . . . .	8604	2766	1619	1147	5791	47	32,1	18,8	41,5
Kobiety									
<b>RAZEM . . . . .</b>	<b>80370</b>	<b>9234</b>	<b>6266</b>	<b>2968</b>	<b>70805</b>	<b>331</b>	<b>11,5</b>	<b>7,8</b>	<b>32,1</b>
W wieku:									
przedprodukcyjnym . . .	800	9	5	4	791	-	1,1	0,6	44,4
produkcyjnym . . . . .	35720	8574	5719	2855	26923	223	24,0	16,0	33,3
mobilnym . . . . .	9563	3012	1844	1168	6470	81	31,5	19,3	38,8
niemobilnym . . . . .	26157	5562	3875	1687	20453	142	21,3	14,8	30,3

**Tabl. 10. Osoby niepełnosprawne w wieku 15 lat i więcej według aktywności ekonomicznej i kategorii niepełnosprawności (cd.)**

KATEGORIE NIEPEŁNOSPRAWNOŚCI	Ogółem	Aktywni zawodowo			Bierni zawo- dowo	Nieusta- lony status na rynku pracy	Współ- czynnik aktyw- ności zawo- dowej	Wskaź- nik za- trudnie- nia	Stopa bezro- bocia
		razem	pracu- ją- cy	bezro- botni					
	w liczbach bezwzględnych						w %		
Miasta (cd.) Kobiety (dok.)									
W wieku: (dok.)									
poprodukcyjnym .....	43848	651	542	109	43089	108	1,5	1,2	16,7
nieustalonym .....	2	-	-	-	2	-	-	-	-
Osoby odczuwające ogra- niczenie sprawności:									
całkowite .....	14577	473	321	152	14085	19	3,2	2,2	32,1
poważne .....	44990	5201	3416	1785	39566	223	11,6	7,6	34,3
Nieodczuwające ogranicze- nia sprawności .....	20803	3560	2529	1031	17154	89	17,1	12,2	29,0
<b>NIEPEŁNOSPRAWNE PRAWNIE .....</b>	<b>64795</b>	<b>7154</b>	<b>4978</b>	<b>2176</b>	<b>57357</b>	<b>284</b>	<b>11,0</b>	<b>7,7</b>	<b>30,4</b>
<b>W wieku 16 lat i więcej o stopniu niepełno- sprawności .....</b>	<b>64652</b>	<b>7154</b>	<b>4978</b>	<b>2176</b>	<b>57214</b>	<b>284</b>	<b>11,1</b>	<b>7,7</b>	<b>30,4</b>
znacznym .....	22765	350	265	85	22350	65	1,5	1,2	24,3
umiarkowanym .....	20003	1956	1404	552	17940	107	9,8	7,0	28,2
lekkim .....	18547	4359	2965	1394	14104	84	23,5	16,0	32,0
nieustalonym .....	3337	489	344	145	2820	28	14,7	10,3	29,7
<b>W wieku 15 lat z upraw- nieniami do zasiłku pielęgniacyjnego .....</b>	<b>143</b>	<b>-</b>	<b>-</b>	<b>-</b>	<b>143</b>	<b>-</b>	<b>-</b>	<b>-</b>	<b>-</b>
<b>NIEPEŁNOSPRAWNE TYLKO BIOLOGICZNIE</b>	<b>15575</b>	<b>2080</b>	<b>1288</b>	<b>792</b>	<b>13448</b>	<b>47</b>	<b>13,4</b>	<b>8,3</b>	<b>38,1</b>
odczuwające ogranicze- nie sprawności: .....									
całkowite .....	1967	144	96	48	1817	6	7,3	4,9	33,3
poważne .....	13608	1936	1192	744	11631	41	14,2	8,8	38,4
<b>w tym w gospodarstwach domowych</b> <b>Mężczyźni</b>									
<b>RAZEM .....</b>	<b>68108</b>	<b>14569</b>	<b>9962</b>	<b>4607</b>	<b>53234</b>	<b>305</b>	<b>21,4</b>	<b>14,6</b>	<b>31,6</b>
W wieku:									
przedprodukcyjnym ...	842	11	7	4	831	-	1,3	0,8	36,4
produkcyjnym .....	46183	13876	9350	4526	32036	271	30,0	20,2	32,6
mobilnym .....	11848	4686	2696	1990	7072	90	39,6	22,8	42,5
niemobilnym .....	34335	9190	6654	2536	24964	181	26,8	19,4	27,6
poprodukcyjnym .....	21081	682	605	77	20366	33	3,2	2,9	11,3
nieustalonym .....	2	-	-	-	1	1	-	-	-
Osoby odczuwające ogra- niczenie sprawności:									
całkowite .....	11595	693	452	241	10895	7	6,0	3,9	34,8
poważne .....	36750	8332	5408	2924	28217	201	22,7	14,7	35,1
Nieodczuwające ogranicze- nia sprawności .....	19763	5544	4102	1442	14122	97	28,1	20,8	26,0
<b>NIEPEŁNOSPRAWNE PRAWNIE .....</b>	<b>58649</b>	<b>11645</b>	<b>8246</b>	<b>3399</b>	<b>46746</b>	<b>258</b>	<b>19,9</b>	<b>14,1</b>	<b>29,2</b>

**Tabl. 10. Osoby niepełnosprawne w wieku 15 lat i więcej według aktywności ekonomicznej i kategorii niepełnosprawności (cd.)**

KATEGORIE NIEPEŁNOSPRAWNOŚCI	Ogółem	Aktywni zawodowo			Bierni zawo- dowo	Nieusta- lony status na rynku pracy	Współ- czynnik aktyw- ności zawo- dowej	Wskaź- nik za- trudnie- nia	Stopa bezro- bocia
		razem	pracu- ją- cy	bezro- botni					
	w liczbach bezwzględnych						w %		
Miasta (cd.) w tym w gospodarstwach domowych (cd.) Mężczyźni (dok.)									
NIEPEŁNOSPRAWNE PRAWNIE (dok.)									
<b>W wieku 16 lat i więcej o stopniu niepełno- sprawności .....</b>	<b>58489</b>	<b>11644</b>	<b>8246</b>	<b>3398</b>	<b>46587</b>	<b>258</b>	<b>19,9</b>	<b>14,1</b>	<b>29,2</b>
znacznym .....	16337	527	394	133	15773	37	3,2	2,4	25,2
umiarkowanym .....	19819	3282	2381	901	16436	101	16,6	12,0	27,5
lekkim .....	19299	7089	4948	2141	12144	66	36,7	25,6	30,2
nieustalonym .....	3034	746	523	223	2234	54	24,6	17,2	29,9
<b>W wieku 15 lat z upraw- nieniami do zasiłku pielęgniacyjnego .....</b>	<b>160</b>	<b>1</b>	<b>-</b>	<b>1</b>	<b>159</b>	<b>-</b>	<b>0,6</b>	<b>-</b>	<b>100,0</b>
<b>NIEPEŁNOSPRAWNE TYLKO BIOLOGICZNIE</b>	<b>9459</b>	<b>2924</b>	<b>1716</b>	<b>1208</b>	<b>6488</b>	<b>47</b>	<b>30,9</b>	<b>18,1</b>	<b>41,3</b>
odczuwające ogranicze- nie sprawności: .....									
całkowite .....	1063	173	108	65	889	1	16,3	10,2	37,6
poważne .....	8396	2751	1608	1143	5599	46	32,8	19,2	41,5
<b>Kobiety</b>									
<b>RAZEM .....</b>	<b>79128</b>	<b>9202</b>	<b>6249</b>	<b>2953</b>	<b>69638</b>	<b>288</b>	<b>11,6</b>	<b>7,9</b>	<b>32,1</b>
W wieku:									
przedprodukcyjnym ...	663	7	4	3	656	-	1,1	0,6	42,9
produkcyjnym .....	35247	8546	5705	2841	26503	198	24,2	16,2	33,2
mobilnym .....	9208	2988	1833	1155	6148	72	32,5	19,9	38,7
niemobilnym .....	26039	5558	3872	1686	20355	126	21,3	14,9	30,3
poprodukcyjnym .....	43216	649	540	109	42477	90	1,5	1,2	16,8
nieustalonym .....	2	-	-	-	2	-	-	-	-
Osoby odczuwające ogra- niczenie sprawności:									
całkowite .....	14154	471	320	151	13664	19	3,3	2,3	32,1
poważne .....	44287	5186	3407	1779	38918	183	11,7	7,7	34,3
Nieodczuwające ogranicze- nia sprawności .....	20687	3545	2522	1023	17056	86	17,1	12,2	28,9
<b>NIEPEŁNOSPRAWNE PRAWNIE .....</b>	<b>63823</b>	<b>7129</b>	<b>4964</b>	<b>2165</b>	<b>56453</b>	<b>241</b>	<b>11,2</b>	<b>7,8</b>	<b>30,4</b>
<b>W wieku 16 lat i więcej o stopniu niepełno- sprawności .....</b>	<b>63705</b>	<b>7129</b>	<b>4964</b>	<b>2165</b>	<b>56335</b>	<b>241</b>	<b>11,2</b>	<b>7,8</b>	<b>30,4</b>
znacznym .....	22182	349	264	85	21792	41	1,6	1,2	24,4
umiarkowanym .....	19770	1945	1397	548	17731	94	9,8	7,1	28,2
lekkim .....	18451	4347	2960	1387	14025	79	23,6	16,0	31,9
nieustalonym .....	3302	488	343	145	2787	27	14,8	10,4	29,7
<b>W wieku 15 lat z upraw- nieniami do zasiłku pielęgniacyjnego .....</b>	<b>118</b>	<b>-</b>	<b>-</b>	<b>-</b>	<b>118</b>	<b>-</b>	<b>-</b>	<b>-</b>	<b>-</b>

**Tabl. 10. Osoby niepełnosprawne w wieku 15 lat i więcej według aktywności ekonomicznej i kategorii niepełnosprawności (cd.)**

KATEGORIE NIEPEŁNOSPRAWNOŚCI	Ogółem	Aktywni zawodowo			Bierni zawo- dowo	Nieusta- lony status na rynku pracy	Współ- czynnik aktyw- ności zawo- dowej	Wskaź- nik za- trudnie- nia	Stopa bezro- bocia
		razem	pracu- ją- cy	bezro- botni					
w liczbach bezwzględnych						w %			
Miasta (dok.) w tym w gospodarstwach domowych (dok.) Kobiety (dok.)									
<b>NIEPEŁNOSPRAWNE TYLKO BIOLOGICZNE</b>	<b>15305</b>	<b>2073</b>	<b>1285</b>	<b>788</b>	<b>13185</b>	<b>47</b>	<b>13,5</b>	<b>8,4</b>	<b>38,0</b>
odczuwające ogranicze- nie sprawności: . . . . .									
całkowite . . . . .	1936	142	95	47	1788	6	7,3	4,9	33,1
poważne . . . . .	13369	1931	1190	741	11397	41	14,4	8,9	38,4
<b>Wieś</b>									
<b>RAZEM . . . . .</b>	<b>74409</b>	<b>10416</b>	<b>7865</b>	<b>2551</b>	<b>63631</b>	<b>362</b>	<b>14,0</b>	<b>10,6</b>	<b>24,5</b>
W wieku:									
przedprodukcyjnym . . . . .	924	12	10	2	912	-	1,3	1,1	16,7
produkcyjnym . . . . .	43198	9335	6807	2528	33576	287	21,6	15,8	27,1
mobilnym . . . . .	12979	3501	2144	1357	9403	75	27,0	16,5	38,8
niemobilnym . . . . .	30219	5834	4663	1171	24173	212	19,3	15,4	20,1
poprodukcyjnym . . . . .	30286	1069	1048	21	29142	75	3,5	3,5	2,0
nieustalonym . . . . .	1	-	-	-	1	-	-	-	-
Osoby odczuwające ogra- niczenie sprawności:									
całkowite . . . . .	11015	375	274	101	10628	12	3,4	2,5	26,9
poważne . . . . .	39899	6010	4374	1636	33665	224	15,1	11,0	27,2
Nieodczuwające ogranicze- nia sprawności . . . . .	23495	4031	3217	814	19338	126	17,2	13,7	20,2
<b>NIEPEŁNOSPRAWNE PRAWNIE . . . . .</b>	<b>62001</b>	<b>7815</b>	<b>6189</b>	<b>1626</b>	<b>53867</b>	<b>319</b>	<b>12,6</b>	<b>10,0</b>	<b>20,8</b>
<b>W wieku 16 lat i więcej o stopniu niepełno- sprawności . . . . .</b>	<b>61838</b>	<b>7815</b>	<b>6189</b>	<b>1626</b>	<b>53704</b>	<b>319</b>	<b>12,6</b>	<b>10,0</b>	<b>20,8</b>
znacznym . . . . .	14984	392	333	59	14551	41	2,6	2,2	15,1
umiarkowanym . . . . .	18044	1595	1306	289	16353	96	8,8	7,2	18,1
lekkim . . . . .	23258	4868	3750	1118	18253	137	20,9	16,1	23,0
nieustalonym . . . . .	5552	960	800	160	4547	45	17,3	14,4	16,7
<b>W wieku 15 lat z upraw- nieniami do zasiłku pielęgnacyjnego . . . . .</b>	<b>163</b>	<b>-</b>	<b>-</b>	<b>-</b>	<b>163</b>	<b>-</b>	<b>-</b>	<b>-</b>	<b>-</b>
<b>NIEPEŁNOSPRAWNE TYLKO BIOLOGICZNE</b>	<b>12408</b>	<b>2601</b>	<b>1676</b>	<b>925</b>	<b>9764</b>	<b>43</b>	<b>21,0</b>	<b>13,5</b>	<b>35,6</b>
odczuwające ogranicze- nie sprawności: . . . . .									
całkowite . . . . .	1405	119	71	48	1282	4	8,5	5,1	40,3
poważne . . . . .	11003	2482	1605	877	8482	39	22,6	14,6	35,3





**Tabl. 10. Osoby niepełnosprawne w wieku 15 lat i więcej według aktywności ekonomicznej i kategorii niepełnosprawności (cd.)**

KATEGORIE NIEPEŁNOSPRAWNOŚCI	Ogółem	Aktywni zawodowo			Bierni zawo- dowo	Nieusta- lony status na rynku pracy	Współ- czynnik aktyw- ności zawo- dowej	Wskaź- nik za- trudnie- nia	Stopa bezro- bocia
		razem	pracu- ją- cy	bezro- botni					
	w liczbach bezwzględnych						w %		
Wieś (cd.) Kobiety (dok.)									
Osoby odczuwające ogra- niczenie sprawności:									
całkowite .....	5812	139	102	37	5667	6	2,4	1,8	26,6
poważne .....	20934	2212	1632	580	18617	105	10,6	7,8	26,2
Nieodczuwające ogranicze- nia sprawności .....	11535	1462	1160	302	10011	62	12,7	10,1	20,7
<b>NIEPEŁNOSPRAWNE PRAWNIE .....</b>	<b>30814</b>	<b>2753</b>	<b>2175</b>	<b>578</b>	<b>27907</b>	<b>154</b>	<b>8,9</b>	<b>7,1</b>	<b>21,0</b>
<b>W wieku 16 lat i więcej o stopniu niepełno- sprawności .....</b>	<b>30738</b>	<b>2753</b>	<b>2175</b>	<b>578</b>	<b>27831</b>	<b>154</b>	<b>9,0</b>	<b>7,1</b>	<b>21,0</b>
znacznym .....	8424	159	131	28	8245	20	1,9	1,6	17,6
umiarkowanym .....	8577	549	432	117	7980	48	6,4	5,0	21,3
lekkim .....	10828	1670	1292	378	9091	67	15,4	11,9	22,6
nieustalonym .....	2909	375	320	55	2515	19	12,9	11,0	14,7
<b>W wieku 15 lat z upraw- nieniami do zasiłku pielęgnacyjnego .....</b>	<b>76</b>	<b>-</b>	<b>-</b>	<b>-</b>	<b>76</b>	<b>-</b>	<b>-</b>	<b>-</b>	<b>-</b>
<b>NIEPEŁNOSPRAWNE TYLKO BIOLOGICZNIE</b>	<b>7467</b>	<b>1060</b>	<b>719</b>	<b>341</b>	<b>6388</b>	<b>19</b>	<b>14,2</b>	<b>9,6</b>	<b>32,2</b>
odczuwające ogranicze- nie sprawności: .....									
całkowite .....	887	54	38	16	830	3	6,1	4,3	29,6
poważne .....	6580	1006	681	325	5558	16	15,3	10,3	32,3
<b>w tym w gospodarstwach domowych</b>									
<b>Mężczyźni</b>									
<b>RAZEM .....</b>	<b>35283</b>	<b>6590</b>	<b>4962</b>	<b>1628</b>	<b>28506</b>	<b>187</b>	<b>18,7</b>	<b>14,1</b>	<b>24,7</b>
W wieku:									
przedprodukcyjnym ...	454	6	5	1	448	-	1,3	1,1	16,7
produkcyjnym .....	25414	6118	4498	1620	19129	167	24,1	17,7	26,5
mobilnym .....	7547	2304	1427	877	5200	43	30,5	18,9	38,1
niemobilnym .....	17867	3814	3071	743	13929	124	21,3	17,2	19,5
poprodukcyjnym .....	9414	466	459	7	8928	20	5,0	4,9	1,5
nieustalonym .....	1	-	-	-	1	-	-	-	-
Osoby odczuwające ogra- niczenie sprawności:									
całkowite .....	4881	234	172	62	4641	6	4,8	3,5	26,5
poważne .....	18523	3795	2741	1054	14611	117	20,5	14,8	27,8
Nieodczuwające ogranicze- nia sprawności .....	11879	2561	2049	512	9254	64	21,6	17,2	20,0
<b>NIEPEŁNOSPRAWNE PRAWNIE .....</b>	<b>30462</b>	<b>5050</b>	<b>4005</b>	<b>1045</b>	<b>25249</b>	<b>163</b>	<b>16,6</b>	<b>13,1</b>	<b>20,7</b>
<b>W wieku 16 lat i więcej o stopniu niepełno- sprawności .....</b>	<b>30391</b>	<b>5050</b>	<b>4005</b>	<b>1045</b>	<b>25178</b>	<b>163</b>	<b>16,6</b>	<b>13,2</b>	<b>20,7</b>
znacznym .....	6185	232	202	30	5932	21	3,8	3,3	12,9
umiarkowanym .....	9203	1040	869	171	8116	47	11,3	9,4	16,4
lekkim .....	12371	3193	2454	739	9108	70	25,8	19,8	23,1
nieustalonym .....	2632	585	480	105	2022	25	22,2	18,2	17,9

**Tabl. 10. Osoby niepełnosprawne w wieku 15 lat i więcej według aktywności ekonomicznej i kategorii niepełnosprawności (dok.)**

KATEGORIE NIEPEŁNOSPRAWNOŚCI	Ogółem	Aktywni zawodowo			Bierni zawo- dowo	Nieusta- lony status na rynku pracy	Współ- czynnik aktyw- ności zawo- dowej	Wskaź- nik za- trudnie- nia	Stopa bezro- bocia
		razem	pracu- ją- cy	bezro- botni					
	w liczbach bezwzględnych						w %		
Wieś (dok.) w tym w gospodarstwach domowych (dok.) Mężczyźni (dok.)									
NIEPEŁNOSPRAWNE PRAWNIE (dok.)									
<b>W wieku 15 lat z upraw- nieniami do zasiłku pielęgnacyjnego .....</b>	<b>71</b>	-	-	-	<b>71</b>	-	-	-	-
<b>NIEPEŁNOSPRAWNE TYLKO BIOLOGICZNIE</b>	<b>4821</b>	<b>1540</b>	<b>957</b>	<b>583</b>	<b>3257</b>	<b>24</b>	<b>31,9</b>	<b>19,9</b>	<b>37,9</b>
odczuwające ogranicze- nie sprawności: .....									
całkowite .....	493	64	33	31	428	1	13,0	6,7	48,4
poważne .....	4328	1476	924	552	2829	23	34,1	21,3	37,4
<b>Kobiety</b>									
<b>RAZEM .....</b>	<b>37531</b>	<b>3808</b>	<b>2890</b>	<b>918</b>	<b>33552</b>	<b>171</b>	<b>10,1</b>	<b>7,7</b>	<b>24,1</b>
W wieku:									
przedprodukcyjnym ...	344	6	5	1	338	-	1,7	1,5	16,7
produkcyjnym .....	16844	3201	2298	903	13527	116	19,0	13,6	28,2
mobilnym .....	4938	1190	712	478	3720	28	24,1	14,4	40,2
niemobilnym .....	11906	2011	1586	425	9807	88	16,9	13,3	21,1
poprodukcyjnym .....	20343	601	587	14	19687	55	3,0	2,9	2,3
nieustalonym .....	-	-	-	-	-	-	-	-	-
Osoby odczuwające ogra- niczenie sprawności:									
całkowite .....	5520	138	101	37	5376	6	2,5	1,8	26,8
poważne .....	20538	2211	1632	579	18224	103	10,8	7,9	26,2
Nieodczuwające ogranicze- nia sprawności .....	11473	1459	1157	302	9952	62	12,7	10,1	20,7
<b>NIEPEŁNOSPRAWNE PRAWNIE .....</b>	<b>30183</b>	<b>2749</b>	<b>2171</b>	<b>578</b>	<b>27282</b>	<b>152</b>	<b>9,1</b>	<b>7,2</b>	<b>21,0</b>
<b>W wieku 16 lat i więcej o stopniu niepełno- sprawności .....</b>	<b>30116</b>	<b>2749</b>	<b>2171</b>	<b>578</b>	<b>27215</b>	<b>152</b>	<b>9,1</b>	<b>7,2</b>	<b>21,0</b>
znacznym .....	8091	158	130	28	7913	20	2,0	1,6	17,7
umiarkowanym .....	8342	549	432	117	7747	46	6,6	5,2	21,3
lekkim .....	10784	1667	1289	378	9050	67	15,5	12,0	22,7
nieustalonym .....	2899	375	320	55	2505	19	12,9	11,0	14,7
<b>W wieku 15 lat z upraw- nieniami do zasiłku pielęgnacyjnego .....</b>	<b>67</b>	-	-	-	<b>67</b>	-	-	-	-
<b>NIEPEŁNOSPRAWNE TYLKO BIOLOGICZNIE</b>	<b>7348</b>	<b>1059</b>	<b>719</b>	<b>340</b>	<b>6270</b>	<b>19</b>	<b>14,4</b>	<b>9,8</b>	<b>32,1</b>
odczuwające ogranicze- nie sprawności: .....									
całkowite .....	856	54	38	16	799	3	6,3	4,4	29,6
poważne .....	6492	1005	681	324	5471	16	15,5	10,5	32,2

**Tabl. 11. Osoby niepełnosprawne w wieku 15 lat i więcej według poziomu wykształcenia, kategorii niepełnosprawności i aktywności ekonomicznej**

KATEGORIE NIEPEŁNOSPRAWNOŚCI	Ogółem	Poziom ukończonego wykształcenia							
		wyższe	policealne	średnie zawodowe	średnie ogólnokształcące	zasadnicze zawodowe	podstawowe ukończone	podstawowe nieukończone i bez wykształcenia	nieustalone
<b>OGÓŁEM</b>									
<b>OGÓŁEM</b> .....	<b>224446</b>	<b>9844</b>	<b>4002</b>	<b>32077</b>	<b>16597</b>	<b>45218</b>	<b>94224</b>	<b>21986</b>	<b>498</b>
W wieku:									
przedprodukcyjnym ...	2726	-	-	-	-	27	2079	564	56
produkcyjnym .....	126148	5847	2958	22070	9147	37759	43406	4724	237
mobilnym .....	34886	1179	900	5506	2567	12400	9749	2477	108
niemobilnym .....	91262	4668	2058	16564	6580	25359	33657	2247	129
poprodukcyjnym .....	95567	3997	1043	10006	7450	7432	48737	16697	205
nieustalonym .....	5	-	1	1	-	-	2	1	-
Osoby odczuwające ograniczenie sprawności:									
całkowite .....	37888	1295	541	4748	2692	6038	16192	6246	136
poważne .....	122364	5185	2118	16938	9047	24391	52334	12082	269
Nieodczuwające ograniczenia sprawności .....	64194	3364	1343	10391	4858	14789	25698	3658	93
<b>NIEPEŁNOSPRAWNE PRAWNIE</b> .....	<b>186777</b>	<b>8396</b>	<b>3445</b>	<b>27730</b>	<b>13984</b>	<b>39587</b>	<b>76638</b>	<b>16572</b>	<b>425</b>
W wieku 16 lat i więcej o stopniu niepełnosprawności .....	<b>186277</b>	<b>8396</b>	<b>3445</b>	<b>27730</b>	<b>13984</b>	<b>39587</b>	<b>76288</b>	<b>16439</b>	<b>408</b>
znacznym .....	54818	2382	798	6851	4526	7281	24171	8648	161
umiarkowanym .....	58299	3033	1244	9462	4554	12754	22781	4385	86
lekkim .....	61217	2577	1231	9801	4189	16892	23949	2507	71
nieustalonym .....	11943	404	172	1616	715	2660	5387	899	90
W wieku 15 lat z uprawnieniami do zasiłku pielęgnacyjnego .....	<b>500</b>	-	-	-	-	-	<b>350</b>	<b>133</b>	<b>17</b>
<b>NIEPEŁNOSPRAWNE TYLKO BIOLOGICZNIE</b> .....	<b>37669</b>	<b>1448</b>	<b>557</b>	<b>4347</b>	<b>2613</b>	<b>5631</b>	<b>17586</b>	<b>5414</b>	<b>73</b>
odczuwające ograniczenie sprawności: .....									
całkowite .....	4454	137	54	419	306	507	2092	918	21
poważne .....	33215	1311	503	3928	2307	5124	15494	4496	52
<b>Pracujący</b>									
<b>RAZEM</b> .....	<b>24133</b>	<b>2775</b>	<b>831</b>	<b>5693</b>	<b>1878</b>	<b>6924</b>	<b>5657</b>	<b>355</b>	<b>20</b>
W wieku:									
przedprodukcyjnym ...	23	-	-	-	-	-	22	1	-
produkcyjnym .....	21907	2387	787	5367	1736	6754	4751	110	15
mobilnym .....	6702	639	305	1722	537	2493	971	30	5
niemobilnym .....	15205	1748	482	3645	1199	4261	3780	80	10
poprodukcyjnym .....	2203	388	44	326	142	170	884	244	5
nieustalonym .....	-	-	-	-	-	-	-	-	-
Osoby odczuwające ograniczenie sprawności:									
całkowite .....	1051	138	42	273	78	268	223	27	2
poważne .....	13218	1399	449	3073	1035	3881	3150	219	12
Nieodczuwające ograniczenia sprawności .....	9864	1238	340	2347	765	2775	2284	109	6

**Tabl. 11. Osoby niepełnosprawne w wieku 15 lat i więcej według poziomu wykształcenia, kategorii niepełnosprawności i aktywności ekonomicznej (cd.)**

KATEGORIE NIEPEŁNOSPRAWNOŚCI	Ogółem	Poziom ukończonego wykształcenia							
		wyższe	policealne	średnie zawodowe	średnie ogólnokształcące	zasadnicze zawodowe	podstawowe ukończone	podstawowe nieukończone i bez wykształcenia	nieustalone
<b>Pracujący (dok.)</b>									
<b>NIEPEŁNOSPRAWNE PRAWNIE .....</b>	<b>19440</b>	<b>2293</b>	<b>669</b>	<b>4611</b>	<b>1537</b>	<b>5544</b>	<b>4496</b>	<b>273</b>	<b>17</b>
<b>W wieku 16 lat i więcej o stopniu niepełnosprawności .....</b>	<b>19440</b>	<b>2293</b>	<b>669</b>	<b>4611</b>	<b>1537</b>	<b>5544</b>	<b>4496</b>	<b>273</b>	<b>17</b>
znacznym .....	994	158	55	210	83	189	228	70	1
umiarkowanym .....	5101	844	215	1348	447	1231	950	63	3
lekkim .....	11676	1117	355	2717	901	3654	2805	118	9
nieustalonym .....	1669	174	44	336	106	470	513	22	4
<b>W wieku 15 lat z uprawnieniami do zasiłku pielęgnacyjnego .....</b>	-	-	-	-	-	-	-	-	-
<b>NIEPEŁNOSPRAWNE TYLKO BIOLOGICZNIE</b>	<b>4693</b>	<b>482</b>	<b>162</b>	<b>1082</b>	<b>341</b>	<b>1380</b>	<b>1161</b>	<b>82</b>	<b>3</b>
odczuwające ograniczenie sprawności: .....									
całkowite .....	277	40	11	70	18	88	43	7	-
poważne .....	4416	442	151	1012	323	1292	1118	75	3
<b>Bezrobotni</b>									
<b>RAZEM .....</b>	<b>10158</b>	<b>372</b>	<b>270</b>	<b>1949</b>	<b>851</b>	<b>3697</b>	<b>2900</b>	<b>106</b>	<b>13</b>
W wieku:									
przedprodukcyjnym .....	11	-	-	-	-	2	8	1	-
produkcyjnym .....	9940	347	262	1903	820	3678	2823	94	13
mobilnym .....	4527	139	119	781	362	1913	1162	48	3
niemobilnym .....	5413	208	143	1122	458	1765	1661	46	10
poprodukcyjnym .....	207	25	8	46	31	17	69	11	-
nieustalonym .....	-	-	-	-	-	-	-	-	-
Osoby odczuwające ograniczenie sprawności:									
całkowite .....	501	26	16	86	49	180	132	9	3
poważne .....	6358	219	138	1148	489	2344	1938	75	7
Nieodczuwające ograniczenia sprawności .....	3299	127	116	715	313	1173	830	22	3
<b>NIEPEŁNOSPRAWNE PRAWNIE .....</b>	<b>7227</b>	<b>314</b>	<b>225</b>	<b>1514</b>	<b>652</b>	<b>2633</b>	<b>1827</b>	<b>52</b>	<b>10</b>
<b>W wieku 16 lat i więcej o stopniu niepełnosprawności .....</b>	<b>7225</b>	<b>314</b>	<b>225</b>	<b>1514</b>	<b>652</b>	<b>2633</b>	<b>1826</b>	<b>51</b>	<b>10</b>
znacznym .....	277	31	11	53	37	83	51	10	1
umiarkowanym .....	1750	104	71	428	204	551	375	13	4
lekkim .....	4668	157	133	930	361	1803	1256	25	3
nieustalonym .....	530	22	10	103	50	196	144	3	2
<b>W wieku 15 lat z uprawnieniami do zasiłku pielęgnacyjnego .....</b>	<b>2</b>	<b>-</b>	<b>-</b>	<b>-</b>	<b>-</b>	<b>-</b>	<b>1</b>	<b>1</b>	<b>-</b>

**Tabl. 11. Osoby niepełnosprawne w wieku 15 lat i więcej według poziomu wykształcenia, kategorii niepełnosprawności i aktywności ekonomicznej (cd.)**

KATEGORIE NIEPEŁNOSPRAWNOŚCI	Ogółem	Poziom ukończonego wykształcenia							
		wyższe	policealne	średnie zawodowe	średnie ogólnokształcące	zasadnicze zawodowe	podstawowe ukończone	podstawowe nieukończone i bez wykształcenia	nieustalone
Bezrobotni (dok.)									
<b>NIEPEŁNOSPRAWNE TYLKO BIOLOGICZNIE</b>	<b>2931</b>	<b>58</b>	<b>45</b>	<b>435</b>	<b>199</b>	<b>1064</b>	<b>1073</b>	<b>54</b>	<b>3</b>
odczuwające ograniczenie sprawności: . . . . .									
całkowite . . . . .	163	7	3	25	13	64	48	2	1
poważne . . . . .	2768	51	42	410	186	1000	1025	52	2
<b>Bierni zawodowo</b>									
<b>RAZEM</b> . . . . .	<b>189098</b>	<b>6637</b>	<b>2878</b>	<b>24258</b>	<b>13805</b>	<b>34353</b>	<b>85290</b>	<b>21464</b>	<b>413</b>
W wieku:									
przedprodukcyjnym . . . . .	2692	-	-	-	-	25	2049	562	56
produkcyjnym . . . . .	93468	3065	1892	14651	6539	27102	35574	4479	166
mobilnym . . . . .	23401	384	473	2963	1649	7921	7554	2381	76
niemobilnym . . . . .	70067	2681	1419	11688	4890	19181	28020	2098	90
poprodukcyjnym . . . . .	92934	3572	985	9607	7266	7226	47665	16422	191
nieustalonym . . . . .	4	-	1	-	-	-	2	1	-
Osoby odczuwające ograniczenie sprawności:									
całkowite . . . . .	36298	1127	482	4383	2564	5583	15828	6205	126
poważne . . . . .	102081	3529	1515	12611	7484	18013	46979	11741	209
Nieodczuwające ograniczenia sprawności . . . . .	50719	1981	881	7264	3757	10757	22483	3518	78
<b>NIEPEŁNOSPRAWNE PRAWNIE</b> . . . . .	<b>159191</b>	<b>5741</b>	<b>2533</b>	<b>21456</b>	<b>11746</b>	<b>31199</b>	<b>69968</b>	<b>16189</b>	<b>359</b>
W wieku 16 lat i więcej o stopniu niepełnosprawności . . . . .	<b>158693</b>	<b>5741</b>	<b>2533</b>	<b>21456</b>	<b>11746</b>	<b>31199</b>	<b>69619</b>	<b>16057</b>	<b>342</b>
znacznym . . . . .	53379	2179	730	6565	4396	6990	23819	8546	154
umiarkowanym . . . . .	51118	2070	948	7634	3889	10894	21322	4284	77
lekkim . . . . .	44581	1290	738	6114	2911	11345	19773	2359	51
nieustalonym . . . . .	9615	202	117	1143	550	1970	4705	868	60
W wieku 15 lat z uprawnieniami do zasiłku pielęgnacyjnego . . . . .	<b>498</b>	-	-	-	-	-	<b>349</b>	<b>132</b>	<b>17</b>
<b>NIEPEŁNOSPRAWNE TYLKO BIOLOGICZNIE</b>	<b>29907</b>	<b>896</b>	<b>345</b>	<b>2802</b>	<b>2059</b>	<b>3154</b>	<b>15322</b>	<b>5275</b>	<b>54</b>
odczuwające ograniczenie sprawności: . . . . .									
całkowite . . . . .	4003	89	39	322	275	355	1998	908	17
poważne . . . . .	25904	807	306	2480	1784	2799	13324	4367	37
<b>Nieustalony status na rynku pracy</b>									
<b>RAZEM</b> . . . . .	<b>1057</b>	<b>60</b>	<b>23</b>	<b>177</b>	<b>63</b>	<b>244</b>	<b>377</b>	<b>61</b>	<b>52</b>
W wieku:									
przedprodukcyjnym . . . . .	-	-	-	-	-	-	-	-	-
produkcyjnym . . . . .	833	48	17	149	52	225	258	41	43
mobilnym . . . . .	256	17	3	40	19	73	62	18	24
niemobilnym . . . . .	577	31	14	109	33	152	196	23	19
poprodukcyjnym . . . . .	223	12	6	27	11	19	119	20	9
nieustalonym . . . . .	1	-	-	1	-	-	-	-	-

**Tabl. 11. Osoby niepełnosprawne w wieku 15 lat i więcej według poziomu wykształcenia, kategorii niepełnosprawności i aktywności ekonomicznej (cd.)**

KATEGORIE NIEPEŁNOSPRAWNOŚCI	Ogółem	Poziom ukończonego wykształcenia							
		wyższe	policealne	średnie zawodowe	średnie ogólnokształcące	zasadnicze zawodowe	podstawowe ukończone	podstawowe nieukończone i bez wykształcenia	nieustalone
Nieustalony status na rynku pracy (dok.)									
Osoby odczuwające ograniczenie sprawności:									
całkowite .....	38	4	1	6	1	7	9	5	5
poważne .....	707	38	16	106	39	153	267	47	41
Nieodczuwające ograniczenia sprawności .....	312	18	6	65	23	84	101	9	6
<b>NIEPEŁNOSPRAWNE PRAWNIE .....</b>	<b>919</b>	<b>48</b>	<b>18</b>	<b>149</b>	<b>49</b>	<b>211</b>	<b>347</b>	<b>58</b>	<b>39</b>
<b>W wieku 16 lat i więcej o stopniu niepełnosprawności .....</b>	<b>919</b>	<b>48</b>	<b>18</b>	<b>149</b>	<b>49</b>	<b>211</b>	<b>347</b>	<b>58</b>	<b>39</b>
znacznym .....	168	14	2	23	10	19	73	22	5
umiarkowanym .....	330	15	10	52	14	78	134	25	2
lekkim .....	292	13	5	40	16	90	115	5	8
nieustalonym .....	129	6	1	34	9	24	25	6	24
<b>W wieku 15 lat z uprawnieniami do zasiłku pielęgnacyjnego .....</b>	<b>-</b>	<b>-</b>	<b>-</b>	<b>-</b>	<b>-</b>	<b>-</b>	<b>-</b>	<b>-</b>	<b>-</b>
<b>NIEPEŁNOSPRAWNE TYLKO BIOLOGICZNIE</b>	<b>138</b>	<b>12</b>	<b>5</b>	<b>28</b>	<b>14</b>	<b>33</b>	<b>30</b>	<b>3</b>	<b>13</b>
odczuwające ograniczenie sprawności: .....									
całkowite .....	11	1	1	2	-	-	3	1	3
poważne .....	127	11	4	26	14	33	27	2	10
<b>Mężczyźni</b>									
<b>RAZEM .....</b>	<b>105795</b>	<b>5931</b>	<b>1264</b>	<b>17390</b>	<b>5750</b>	<b>29159</b>	<b>39305</b>	<b>6773</b>	<b>223</b>
W wieku:									
przedprodukcyjnym .....	1536	-	-	-	-	14	1158	328	36
produkcyjnym .....	73199	3690	986	12715	3377	25355	24116	2816	144
mobilnym .....	20154	581	288	2972	1053	8062	5664	1466	68
niemobilnym .....	53045	3109	698	9743	2324	17293	18452	1350	76
poprodukcyjnym .....	31057	2241	278	4674	2373	3790	14029	3629	43
nieustalonym .....	3	-	-	1	-	-	2	-	-
Osoby odczuwające ograniczenie sprawności:									
całkowite .....	17499	760	174	2593	973	3960	6730	2256	53
poważne .....	56440	3056	661	9146	3050	15720	21250	3430	127
Nieodczuwające ograniczenia sprawności .....	31856	2115	429	5651	1727	9479	11325	1087	43
<b>NIEPEŁNOSPRAWNE PRAWNIE .....</b>	<b>91168</b>	<b>5206</b>	<b>1120</b>	<b>15239</b>	<b>5025</b>	<b>25720</b>	<b>33163</b>	<b>5501</b>	<b>194</b>
<b>W wieku 16 lat i więcej o stopniu niepełnosprawności .....</b>	<b>90887</b>	<b>5206</b>	<b>1120</b>	<b>15239</b>	<b>5025</b>	<b>25720</b>	<b>32966</b>	<b>5431</b>	<b>180</b>
znacznym .....	23629	1393	259	3645	1690	4634	9166	2781	61
umiarkowanym .....	29719	1980	423	5253	1658	8338	10412	1615	40
lekkim .....	31842	1603	393	5417	1445	11042	11108	803	31
nieustalonym .....	5697	230	45	924	232	1706	2280	232	48

**Tabl. 11. Osoby niepełnosprawne w wieku 15 lat i więcej według poziomu wykształcenia, kategorii niepełnosprawności i aktywności ekonomicznej (cd.)**

KATEGORIE NIEPEŁNOSPRAWNOŚCI	Ogółem	Poziom ukończonego wykształcenia								
		wyższe	policealne	średnie zawodowe	średnie ogólnokształcące	zasadnicze zawodowe	podstawowe ukończone	podstawowe nieukończone i bez wykształcenia	nieustalone	
Mężczyźni (dok.)										
NIEPEŁNOSPRAWNE PRAWNIE (dok.)										
<b>W wieku 15 lat z uprawnieniami do zasiłku pielęgnacyjnego</b> . . . . .	<b>281</b>	-	-	-	-	-	197	70	14	
<b>NIEPEŁNOSPRAWNE TYLKO BIOLOGICZNIE</b>	<b>14627</b>	<b>725</b>	<b>144</b>	<b>2151</b>	<b>725</b>	<b>3439</b>	<b>6142</b>	<b>1272</b>	<b>29</b>	
odczuwające ograniczenie sprawności: . . . . .										
całkowite . . . . .	1600	64	13	189	91	296	728	211	8	
poważne . . . . .	13027	661	131	1962	634	3143	5414	1061	21	
Pracujący										
<b>RAZEM</b> . . . . .	<b>14973</b>	<b>1772</b>	<b>306</b>	<b>3577</b>	<b>814</b>	<b>5043</b>	<b>3291</b>	<b>160</b>	<b>10</b>	
W wieku:										
przedprodukcyjnym . . . . .	13	-	-	-	-	-	13	-	-	
produkcyjnym . . . . .	13887	1517	293	3398	749	4933	2909	80	8	
mobilnym . . . . .	4144	317	106	1032	264	1799	602	22	2	
niemobilnym . . . . .	9743	1200	187	2366	485	3134	2307	58	6	
poprodukcyjnym . . . . .	1073	255	13	179	65	110	369	80	2	
nieustalonym . . . . .	-	-	-	-	-	-	-	-	-	
Osoby odczuwające ograniczenie sprawności:										
całkowite . . . . .	628	78	16	159	41	190	132	11	1	
poważne . . . . .	8170	870	177	1949	441	2805	1823	99	6	
Nieodczuwające ograniczenia sprawności . . . . .	6175	824	113	1469	332	2048	1336	50	3	
<b>NIEPEŁNOSPRAWNE PRAWNIE</b> . . . . .	<b>12287</b>	<b>1502</b>	<b>251</b>	<b>2939</b>	<b>685</b>	<b>4077</b>	<b>2691</b>	<b>134</b>	<b>8</b>	
<b>W wieku 16 lat i więcej o stopniu niepełnosprawności</b> . . . . .	<b>12287</b>	<b>1502</b>	<b>251</b>	<b>2939</b>	<b>685</b>	<b>4077</b>	<b>2691</b>	<b>134</b>	<b>8</b>	
znacznym . . . . .	598	96	22	132	47	137	137	26	1	
umiarkowanym . . . . .	3265	564	82	849	218	912	601	37	2	
lekkim . . . . .	7419	747	136	1739	380	2686	1668	59	4	
nieustalonym . . . . .	1005	95	11	219	40	342	285	12	1	
<b>W wieku 15 lat z uprawnieniami do zasiłku pielęgnacyjnego</b> . . . . .	-	-	-	-	-	-	-	-	-	
<b>NIEPEŁNOSPRAWNE TYLKO BIOLOGICZNIE</b>	<b>2686</b>	<b>270</b>	<b>55</b>	<b>638</b>	<b>129</b>	<b>966</b>	<b>600</b>	<b>26</b>	<b>2</b>	
odczuwające ograniczenie sprawności: . . . . .										
całkowite . . . . .	143	20	2	30	8	52	28	3	-	
poważne . . . . .	2543	250	53	608	121	914	572	23	2	

**Tabl. 11. Osoby niepełnosprawne w wieku 15 lat i więcej według poziomu wykształcenia, kategorii niepełnosprawności i aktywności ekonomicznej (cd.)**

KATEGORIE NIEPEŁNOSPRAWNOŚCI	Ogółem	Poziom ukończonego wykształcenia							
		wyższe	policealne	średnie zawodowe	średnie ogólnokształcące	zasadnicze zawodowe	podstawowe ukończone	podstawowe nieukończone i bez wykształcenia	nieustalone
<b>Bezrobotni</b>									
<b>RAZEM</b> .....	<b>6271</b>	<b>243</b>	<b>85</b>	<b>1162</b>	<b>346</b>	<b>2635</b>	<b>1721</b>	<b>68</b>	<b>11</b>
W wieku:									
przedprodukcyjnym ...	6	-	-	-	-	1	4	1	-
produkcyjnym .....	6181	230	83	1137	338	2624	1693	65	11
mobilnym .....	2881	83	37	459	172	1344	748	35	3
niemobilnym .....	3300	147	46	678	166	1280	945	30	8
poprodukcyjnym .....	84	13	2	25	8	10	24	2	-
nieustalonym .....	-	-	-	-	-	-	-	-	-
Osoby odczuwające ograniczenie sprawności:									
całkowite .....	312	17	6	48	24	121	89	5	2
poważne .....	3993	146	40	692	206	1706	1149	48	6
Nieodczuwające ograniczenia sprawności .....	1966	80	39	422	116	808	483	15	3
<b>NIEPEŁNOSPRAWNE PRAWNIE</b> .....	<b>4473</b>	<b>206</b>	<b>72</b>	<b>895</b>	<b>277</b>	<b>1885</b>	<b>1099</b>	<b>31</b>	<b>8</b>
W wieku 16 lat i więcej o stopniu niepełnosprawności .....	<b>4471</b>	<b>206</b>	<b>72</b>	<b>895</b>	<b>277</b>	<b>1885</b>	<b>1098</b>	<b>30</b>	<b>8</b>
znacznym .....	164	17	5	33	13	61	30	5	-
umiarkowanym .....	1081	73	27	253	94	397	225	8	4
lekko .....	2896	101	38	545	147	1281	765	16	3
nieustalonym .....	330	15	2	64	23	146	78	1	1
W wieku 15 lat z uprawnieniami do zasiłku pielęgnacyjnego .....	<b>2</b>	<b>-</b>	<b>-</b>	<b>-</b>	<b>-</b>	<b>-</b>	<b>1</b>	<b>1</b>	<b>-</b>
<b>NIEPEŁNOSPRAWNE TYLKO BIOLOGICZNIE</b> .....	<b>1798</b>	<b>37</b>	<b>13</b>	<b>267</b>	<b>69</b>	<b>750</b>	<b>622</b>	<b>37</b>	<b>3</b>
odczuwające ograniczenie sprawności: .....									
całkowite .....	99	4	-	17	5	38	32	2	1
poważne .....	1699	33	13	250	64	712	590	35	2
<b>Bierni zawodowo</b>									
<b>RAZEM</b> .....	<b>83998</b>	<b>3883</b>	<b>865</b>	<b>12541</b>	<b>4572</b>	<b>21328</b>	<b>34123</b>	<b>6517</b>	<b>169</b>
W wieku:									
przedprodukcyjnym ...	1517	-	-	-	-	13	1141	327	36
produkcyjnym .....	52639	1915	603	8083	2273	17654	19369	2645	97
mobilnym .....	12984	171	144	1457	612	4873	4279	1399	49
niemobilnym .....	39655	1744	459	6626	1661	12781	15090	1246	48
poprodukcyjnym .....	29840	1968	262	4458	2299	3661	13611	3545	36
nieustalonym .....	2	-	-	-	-	-	2	-	-
Osoby odczuwające ograniczenie sprawności:									
całkowite .....	16546	663	152	2383	908	3645	6508	2239	48
poważne .....	43898	2015	440	6439	2389	11116	18149	3261	89
Nieodczuwające ograniczenia sprawności .....	23554	1205	273	3719	1275	6567	9466	1017	32



**Tabl. 11. Osoby niepełnosprawne w wieku 15 lat i więcej według poziomu wykształcenia, kategorii niepełnosprawności i aktywności ekonomicznej (cd.)**

KATEGORIE NIEPEŁNOSPRAWNOŚCI	Ogółem	Poziom ukończonego wykształcenia							
		wyższe	policealne	średnie zawodowe	średnie ogólnokształcące	zasadnicze zawodowe	podstawowe ukończone	podstawowe nieukończone i bez wykształcenia	nieustalone
<b>Bierni zawodowo (dok.)</b>									
<b>NIEPEŁNOSPRAWNE PRAWNIE .....</b>	<b>73927</b>	<b>3473</b>	<b>789</b>	<b>11312</b>	<b>4047</b>	<b>19629</b>	<b>29217</b>	<b>5308</b>	<b>152</b>
<b>W wieku 16 lat i więcej o stopniu niepełnosprawności .....</b>	<b>73648</b>	<b>3473</b>	<b>789</b>	<b>11312</b>	<b>4047</b>	<b>19629</b>	<b>29021</b>	<b>5239</b>	<b>138</b>
znacznym .....	22784	1272	232	3467	1623	4427	8968	2739	56
umiarkowanym .....	25198	1334	311	4119	1344	6975	9522	1561	32
lekkim .....	21386	750	214	3109	914	7026	8628	725	20
nieustalonym .....	4280	117	32	617	166	1201	1903	214	30
<b>W wieku 15 lat z uprawnieniami do zasiłku pielęgnacyjnego .....</b>	<b>279</b>	-	-	-	-	-	<b>196</b>	<b>69</b>	<b>14</b>
<b>NIEPEŁNOSPRAWNE TYLKO BIOLOGICZNE</b>	<b>10071</b>	<b>410</b>	<b>76</b>	<b>1229</b>	<b>525</b>	<b>1699</b>	<b>4906</b>	<b>1209</b>	<b>17</b>
odczuwające ograniczenie sprawności: .....									
całkowite .....	1356	40	11	141	78	206	667	206	7
poważne .....	8715	370	65	1088	447	1493	4239	1003	10
<b>Nieustalony status na rynku pracy</b>									
<b>RAZEM .....</b>	<b>553</b>	<b>33</b>	<b>8</b>	<b>110</b>	<b>18</b>	<b>153</b>	<b>170</b>	<b>28</b>	<b>33</b>
W wieku:									
przedprodukcyjnym .....	-	-	-	-	-	-	-	-	-
produkcyjnym .....	492	28	7	97	17	144	145	26	28
mobilnym .....	145	10	1	24	5	46	35	10	14
niemobilnym .....	347	18	6	73	12	98	110	16	14
poprodukcyjnym .....	60	5	1	12	1	9	25	2	5
nieustalonym .....	1	-	-	1	-	-	-	-	-
Osoby odczuwające ograniczenie sprawności:									
całkowite .....	13	2	-	3	-	4	1	1	2
poważne .....	379	25	4	66	14	93	129	22	26
Nieodczuwające ograniczenia sprawności .....	161	6	4	41	4	56	40	5	5
<b>NIEPEŁNOSPRAWNE PRAWNIE .....</b>	<b>481</b>	<b>25</b>	<b>8</b>	<b>93</b>	<b>16</b>	<b>129</b>	<b>156</b>	<b>28</b>	<b>26</b>
<b>W wieku 16 lat i więcej o stopniu niepełnosprawności .....</b>	<b>481</b>	<b>25</b>	<b>8</b>	<b>93</b>	<b>16</b>	<b>129</b>	<b>156</b>	<b>28</b>	<b>26</b>
znacznym .....	83	8	-	13	7	9	31	11	4
umiarkowanym .....	175	9	3	32	2	54	64	9	2
lekkim .....	141	5	5	24	4	49	47	3	4
nieustalonym .....	82	3	-	24	3	17	14	5	16

**Tabl. 11. Osoby niepełnosprawne w wieku 15 lat i więcej według poziomu wykształcenia, kategorii niepełnosprawności i aktywności ekonomicznej (cd.)**

KATEGORIE NIEPEŁNOSPRAWNOŚCI	Ogółem	Poziom ukończonego wykształcenia								
		wyższe	policealne	średnie zawodowe	średnie ogólnokształcące	zasadnicze zawodowe	podstawowe ukończone	podstawowe nieukończone i bez wykształcenia	nieustalone	
Nieustalony status na rynku pracy (dok.)										
NIEPEŁNOSPRAWNE PRAWNIE (dok.)										
<b>W wieku 15 lat z uprawnieniami do zasiłku pielęgnacyjnego</b> .....	-	-	-	-	-	-	-	-	-	-
<b>NIEPEŁNOSPRAWNE TYLKO BIOLOGICZNIE</b>	<b>72</b>	<b>8</b>	<b>-</b>	<b>17</b>	<b>2</b>	<b>24</b>	<b>14</b>	<b>-</b>	<b>7</b>	
odczuwające ograniczenie sprawności: .....										
całkowite .....	2	-	-	1	-	-	1	-	-	
poważne .....	70	8	-	16	2	24	13	-	7	
<b>Kobiety</b>										
<b>RAZEM</b> .....	<b>118651</b>	<b>3913</b>	<b>2738</b>	<b>14687</b>	<b>10847</b>	<b>16059</b>	<b>54919</b>	<b>15213</b>	<b>275</b>	
W wieku:										
przedprodukcyjnym ...	1190	-	-	-	-	13	921	236	20	
produkcyjnym .....	52949	2157	1972	9355	5770	12404	19290	1908	93	
mobilnym .....	14732	598	612	2534	1514	4338	4085	1011	40	
niemobilnym .....	38217	1559	1360	6821	4256	8066	15205	897	53	
poprodukcyjnym .....	64510	1756	765	5332	5077	3642	34708	13068	162	
nieustalonym .....	2	-	1	-	-	-	-	1	-	
Osoby odczuwające ograniczenie sprawności:										
całkowite .....	20389	535	367	2155	1719	2078	9462	3990	83	
poważne .....	65924	2129	1457	7792	5997	8671	31084	8652	142	
Nieodczuwające ograniczenia sprawności .....	32338	1249	914	4740	3131	5310	14373	2571	50	
<b>NIEPEŁNOSPRAWNE PRAWNIE</b> .....	<b>95609</b>	<b>3190</b>	<b>2325</b>	<b>12491</b>	<b>8959</b>	<b>13867</b>	<b>43475</b>	<b>11071</b>	<b>231</b>	
<b>W wieku 16 lat i więcej o stopniu niepełnosprawności</b> .....	<b>95390</b>	<b>3190</b>	<b>2325</b>	<b>12491</b>	<b>8959</b>	<b>13867</b>	<b>43322</b>	<b>11008</b>	<b>228</b>	
znacznym .....	31189	989	539	3206	2836	2647	15005	5867	100	
umiarkowanym .....	28580	1053	821	4209	2896	4416	12369	2770	46	
lekkim .....	29375	974	838	4384	2744	5850	12841	1704	40	
nieustalonym .....	6246	174	127	692	483	954	3107	667	42	
<b>W wieku 15 lat z uprawnieniami do zasiłku pielęgnacyjnego</b> .....	<b>219</b>	<b>-</b>	<b>-</b>	<b>-</b>	<b>-</b>	<b>-</b>	<b>153</b>	<b>63</b>	<b>3</b>	
<b>NIEPEŁNOSPRAWNE TYLKO BIOLOGICZNIE</b>	<b>23042</b>	<b>723</b>	<b>413</b>	<b>2196</b>	<b>1888</b>	<b>2192</b>	<b>11444</b>	<b>4142</b>	<b>44</b>	
odczuwające ograniczenie sprawności: .....										
całkowite .....	2854	73	41	230	215	211	1364	707	13	
poważne .....	20188	650	372	1966	1673	1981	10080	3435	31	

**Tabl. 11. Osoby niepełnosprawne w wieku 15 lat i więcej według poziomu wykształcenia, kategorii niepełnosprawności i aktywności ekonomicznej (cd.)**

KATEGORIE NIEPEŁNOSPRAWNOŚCI	Ogółem	Poziom ukończonego wykształcenia							
		wyższe	policealne	średnie zawodowe	średnie ogólnokształcące	zasadnicze zawodowe	podstawowe ukończone	podstawowe nieukończone i bez wykształcenia	nieustalone
<b>Pracujące</b>									
<b>RAZEM</b> .....	<b>9160</b>	<b>1003</b>	<b>525</b>	<b>2116</b>	<b>1064</b>	<b>1881</b>	<b>2366</b>	<b>195</b>	<b>10</b>
W wieku:									
przedprodukcyjnym ...	10	-	-	-	-	-	9	1	-
produkcyjnym .....	8020	870	494	1969	987	1821	1842	30	7
mobilnym .....	2558	322	199	690	273	694	369	8	3
niemobilnym .....	5462	548	295	1279	714	1127	1473	22	4
poprodukcyjnym .....	1130	133	31	147	77	60	515	164	3
nieustalonym .....	-	-	-	-	-	-	-	-	-
Osoby odczuwające ograniczenie sprawności:									
całkowite .....	423	60	26	114	37	78	91	16	1
poważne .....	5048	529	272	1124	594	1076	1327	120	6
Nieodczuwające ograniczenia sprawności .....	3689	414	227	878	433	727	948	59	3
<b>NIEPEŁNOSPRAWNE PRAWNIE</b> .....	<b>7153</b>	<b>791</b>	<b>418</b>	<b>1672</b>	<b>852</b>	<b>1467</b>	<b>1805</b>	<b>139</b>	<b>9</b>
W wieku 16 lat i więcej o stopniu niepełnosprawności .....	<b>7153</b>	<b>791</b>	<b>418</b>	<b>1672</b>	<b>852</b>	<b>1467</b>	<b>1805</b>	<b>139</b>	<b>9</b>
znacznym .....	396	62	33	78	36	52	91	44	-
umiarkowanym .....	1836	280	133	499	229	319	349	26	1
lekkim .....	4257	370	219	978	521	968	1137	59	5
nieustalonym .....	664	79	33	117	66	128	228	10	3
W wieku 15 lat z uprawnieniami do zasiłku pielęgnacyjnego .....	-	-	-	-	-	-	-	-	-
<b>NIEPEŁNOSPRAWNE TYLKO BIOLOGICZNE</b> .....	<b>2007</b>	<b>212</b>	<b>107</b>	<b>444</b>	<b>212</b>	<b>414</b>	<b>561</b>	<b>56</b>	<b>1</b>
odczuwające ograniczenie sprawności: .....									
całkowite .....	134	20	9	40	10	36	15	4	-
poważne .....	1873	192	98	404	202	378	546	52	1
<b>Bezrobotne</b>									
<b>RAZEM</b> .....	<b>3887</b>	<b>129</b>	<b>185</b>	<b>787</b>	<b>505</b>	<b>1062</b>	<b>1179</b>	<b>38</b>	<b>2</b>
W wieku:									
przedprodukcyjnym ...	5	-	-	-	-	1	4	-	-
produkcyjnym .....	3759	117	179	766	482	1054	1130	29	2
mobilnym .....	1646	56	82	322	190	569	414	13	-
niemobilnym .....	2113	61	97	444	292	485	716	16	2
poprodukcyjnym .....	123	12	6	21	23	7	45	9	-
nieustalonym .....	-	-	-	-	-	-	-	-	-
Osoby odczuwające ograniczenie sprawności:									
całkowite .....	189	9	10	38	25	59	43	4	1
poważne .....	2365	73	98	456	283	638	789	27	1

**Tabl. 11. Osoby niepełnosprawne w wieku 15 lat i więcej według poziomu wykształcenia, kategorii niepełnosprawności i aktywności ekonomicznej (cd.)**

KATEGORIE NIEPEŁNOSPRAWNOŚCI	Ogółem	Poziom ukończonego wykształcenia							
		wyższe	policealne	średnie zawodowe	średnie ogólnokształcące	zasadnicze zawodowe	podstawowe ukończone	podstawowe nieukończone i bez wykształcenia	nieustalone
Bezrobotne (dok.)									
Nieodczuwające ograniczenia sprawności .....	1333	47	77	293	197	365	347	7	-
<b>NIEPEŁNOSPRAWNE PRAWNIE .....</b>	<b>2754</b>	<b>108</b>	<b>153</b>	<b>619</b>	<b>375</b>	<b>748</b>	<b>728</b>	<b>21</b>	<b>2</b>
<b>W wieku 16 lat i więcej o stopniu niepełnosprawności .....</b>	<b>2754</b>	<b>108</b>	<b>153</b>	<b>619</b>	<b>375</b>	<b>748</b>	<b>728</b>	<b>21</b>	<b>2</b>
znaczny .....	113	14	6	20	24	22	21	5	1
umiarkowanym .....	669	31	44	175	110	154	150	5	-
lekkim .....	1772	56	95	385	214	522	491	9	-
nieustalonym .....	200	7	8	39	27	50	66	2	1
<b>W wieku 15 lat z uprawnieniami do zasiłku pielęgnacyjnego .....</b>	<b>-</b>	<b>-</b>	<b>-</b>	<b>-</b>	<b>-</b>	<b>-</b>	<b>-</b>	<b>-</b>	<b>-</b>
<b>NIEPEŁNOSPRAWNE TYLKO BIOLOGICZNIE</b>	<b>1133</b>	<b>21</b>	<b>32</b>	<b>168</b>	<b>130</b>	<b>314</b>	<b>451</b>	<b>17</b>	<b>-</b>
odczuwające ograniczenia sprawności: .....									
całkowite .....	64	3	3	8	8	26	16	-	-
poważne .....	1069	18	29	160	122	288	435	17	-
Bierne zawodowo									
<b>RAZEM .....</b>	<b>105100</b>	<b>2754</b>	<b>2013</b>	<b>11717</b>	<b>9233</b>	<b>13025</b>	<b>51167</b>	<b>14947</b>	<b>244</b>
W wieku:									
przedprodukcyjnym .....	1175	-	-	-	-	12	908	235	20
produkcyjnym .....	40829	1150	1289	6568	4266	9448	16205	1834	69
mobilnym .....	10417	213	329	1506	1037	3048	3275	982	27
niemobilnym .....	30412	937	960	5062	3229	6400	12930	852	42
poprodukcyjnym .....	63094	1604	723	5149	4967	3565	34054	12877	155
nieustalonym .....	2	-	1	-	-	-	-	1	-
Osoby odczuwające ograniczenie sprawności:									
całkowite .....	19752	464	330	2000	1656	1938	9320	3966	78
poważne .....	58183	1514	1075	6172	5095	6897	28830	8480	120
Nieodczuwające ograniczenia sprawności .....	27165	776	608	3545	2482	4190	13017	2501	46
<b>NIEPEŁNOSPRAWNE PRAWNIE .....</b>	<b>85264</b>	<b>2268</b>	<b>1744</b>	<b>10144</b>	<b>7699</b>	<b>11570</b>	<b>40751</b>	<b>10881</b>	<b>207</b>
<b>W wieku 16 lat i więcej o stopniu niepełnosprawności .....</b>	<b>85045</b>	<b>2268</b>	<b>1744</b>	<b>10144</b>	<b>7699</b>	<b>11570</b>	<b>40598</b>	<b>10818</b>	<b>204</b>
znaczny .....	30595	907	498	3098	2773	2563	14851	5807	98
umiarkowanym .....	25920	736	637	3515	2545	3919	11800	2723	45
lekkim .....	23195	540	524	3005	1997	4319	11145	1634	31
nieustalonym .....	5335	85	85	526	384	769	2802	654	30

**Tabl. 11. Osoby niepełnosprawne w wieku 15 lat i więcej według poziomu wykształcenia, kategorii niepełnosprawności i aktywności ekonomicznej (dok.)**

KATEGORIE NIEPEŁNOSPRAWNOŚCI	Ogółem	Poziom ukończonego wykształcenia								
		wyższe	policealne	średnie zawodowe	średnie ogólnokształcące	zasadnicze zawodowe	podstawowe ukończone	podstawowe nieukończone i bez wykształcenia	nieustalone	
Bierne zawodowo (dok.)										
<b>NIEPEŁNOSPRAWNE PRAWNIE (dok.)</b>										
<b>W wieku 15 lat z uprawnieniami do zasiłku pielęgnacyjnego .....</b>	<b>219</b>	-	-	-	-	-	153	63	3	
<b>NIEPEŁNOSPRAWNE TYLKO BIOLOGICZNE</b>	<b>19836</b>	<b>486</b>	<b>269</b>	<b>1573</b>	<b>1534</b>	<b>1455</b>	<b>10416</b>	<b>4066</b>	<b>37</b>	
odczuwające ograniczenie sprawności: .....										
całkowite .....	2647	49	28	181	197	149	1331	702	10	
poważne .....	17189	437	241	1392	1337	1306	9085	3364	27	
Nieustalony status na rynku pracy										
<b>RAZEM .....</b>	<b>504</b>	<b>27</b>	<b>15</b>	<b>67</b>	<b>45</b>	<b>91</b>	<b>207</b>	<b>33</b>	<b>19</b>	
W wieku:										
przedprodukcyjnym ...	-	-	-	-	-	-	-	-	-	
produkcyjnym .....	341	20	10	52	35	81	113	15	15	
mobilnym .....	111	7	2	16	14	27	27	8	10	
niemobilnym .....	230	13	8	36	21	54	86	7	5	
poprodukcyjnym .....	163	7	5	15	10	10	94	18	4	
nieustalonym .....	-	-	-	-	-	-	-	-	-	
Osoby odczuwające ograniczenie sprawności:										
całkowite .....	25	2	1	3	1	3	8	4	3	
poważne .....	328	13	12	40	25	60	138	25	15	
Nieodczuwające ograniczenia sprawności .....	151	12	2	24	19	28	61	4	1	
<b>NIEPEŁNOSPRAWNE PRAWNIE .....</b>	<b>438</b>	<b>23</b>	<b>10</b>	<b>56</b>	<b>33</b>	<b>82</b>	<b>191</b>	<b>30</b>	<b>13</b>	
<b>W wieku 16 lat i więcej o stopniu niepełnosprawności .....</b>	<b>438</b>	<b>23</b>	<b>10</b>	<b>56</b>	<b>33</b>	<b>82</b>	<b>191</b>	<b>30</b>	<b>13</b>	
znacznym .....	85	6	2	10	3	10	42	11	1	
umiarkowanym .....	155	6	7	20	12	24	70	16	-	
lekkim .....	151	8	-	16	12	41	68	2	4	
nieustalonym .....	47	3	1	10	6	7	11	1	8	
<b>W wieku 15 lat z uprawnieniami do zasiłku pielęgnacyjnego .....</b>	<b>-</b>	<b>-</b>	<b>-</b>	<b>-</b>	<b>-</b>	<b>-</b>	<b>-</b>	<b>-</b>	<b>-</b>	
<b>NIEPEŁNOSPRAWNE TYLKO BIOLOGICZNE</b>	<b>66</b>	<b>4</b>	<b>5</b>	<b>11</b>	<b>12</b>	<b>9</b>	<b>16</b>	<b>3</b>	<b>6</b>	
odczuwające ograniczenie sprawności: .....										
całkowite .....	9	1	1	1	-	-	2	1	3	
poważne .....	57	3	4	10	12	9	14	2	3	

**Tabl. 12. Osoby niepełnosprawne w gospodarstwach domowych z użytkownikiem gospodarki**

Lp.	KATEGORIE NIEPEŁNOSPRAWNOŚCI	Ogółem	Właściciele zwierząt gospodarskich	Z użytkownikiem działki rolnej w ha	Z użytkownikiem	
				0,1 - 1,0	razem	1 - 2
<b>OGÓ</b>						
1	<b>OGÓŁEM</b> .....	<b>35649</b>	<b>669</b>	<b>16529</b>	<b>18451</b>	<b>5013</b>
	Osoby odczuwające ograniczenie sprawności:					
2	całkowite .....	4976	79	2565	2332	645
3	poważne .....	19594	341	9019	10234	2739
4	Osoby nieodczuwające ograniczenia sprawności	11079	249	4945	5885	1629
5	<b>NIEPEŁNOSPRAWNE PRAWNIE – RAZEM</b> .....	<b>29411</b>	<b>550</b>	<b>13666</b>	<b>15195</b>	<b>4139</b>
6	<b>W wieku 16 lat i więcej o stopniu niepełnosprawności</b> .....	<b>28559</b>	<b>528</b>	<b>13350</b>	<b>14681</b>	<b>3997</b>
7	znacznym .....	6861	88	3614	3159	886
8	umiarkowanym .....	7729	163	3789	3777	1166
9	lekkim .....	11024	219	4810	5995	1544
10	nieustalonym .....	2945	58	1137	1750	401
11	<b>W wieku 0-15 lat z uprawnieniami do zasiłku pielęgnacyjnego</b> .....	<b>852</b>	<b>22</b>	<b>316</b>	<b>514</b>	<b>142</b>
12	<b>NIEPEŁNOSPRAWNE TYLKO BIOLOGICZNIE</b> .....	<b>6238</b>	<b>119</b>	<b>2863</b>	<b>3256</b>	<b>874</b>
	odczuwające ograniczenie sprawności:					
13	całkowite .....	687	17	343	327	86
14	poważne .....	5551	102	2520	2929	788
<b>Mężczy</b>						
15	<b>RAZEM</b> .....	<b>17381</b>	<b>356</b>	<b>7949</b>	<b>9076</b>	<b>2480</b>
	Osoby odczuwające ograniczenie sprawności:					
16	całkowite .....	2248	48	1152	1048	283
17	poważne .....	9452	181	4301	4970	1337
18	Osoby nieodczuwające ograniczenia sprawności	5681	127	2496	3058	860
19	<b>NIEPEŁNOSPRAWNE PRAWNIE – RAZEM</b> .....	<b>14726</b>	<b>298</b>	<b>6795</b>	<b>7633</b>	<b>2105</b>
20	<b>W wieku 16 lat i więcej o stopniu niepełnosprawności</b> .....	<b>14255</b>	<b>286</b>	<b>6619</b>	<b>7350</b>	<b>2031</b>
21	znacznym .....	2929	44	1561	1324	367
22	umiarkowanym .....	4115	100	2008	2007	627
23	lekkim .....	5810	118	2529	3163	835
24	nieustalonym .....	1401	24	521	856	202
25	<b>W wieku 0-15 lat z uprawnieniami do zasiłku pielęgnacyjnego</b> .....	<b>471</b>	<b>12</b>	<b>176</b>	<b>283</b>	<b>74</b>
26	<b>NIEPEŁNOSPRAWNE TYLKO BIOLOGICZNIE</b> .....	<b>2655</b>	<b>58</b>	<b>1154</b>	<b>1443</b>	<b>375</b>
	odczuwające ograniczenie sprawności:					
27	całkowite .....	255	7	125	123	30
28	poważne .....	2400	51	1029	1320	345
<b>Kobie</b>						
29	<b>RAZEM</b> .....	<b>18268</b>	<b>313</b>	<b>8580</b>	<b>9375</b>	<b>2533</b>
	Osoby odczuwające ograniczenie sprawności:					
30	całkowite .....	2728	31	1413	1284	362
31	poważne .....	10142	160	4718	5264	1402
32	Osoby nieodczuwające ograniczenia sprawności	5398	122	2449	2827	769

**darstwa rolnego (działki rolnej) według powierzchni użytków rolnych i kategorii niepełnospra-**

gospodarstwa rolnego według powierzchni gospodarstwa rolnego w ha								Lp.
2 - 5	5 - 7	7 - 10	10 - 15	15 - 20	20 - 50	50 - 100	100 ha i więcej	
<b>ŁEM</b>								
<b>4017</b>	<b>1218</b>	<b>1746</b>	<b>2293</b>	<b>1400</b>	<b>2056</b>	<b>504</b>	<b>204</b>	<b>1</b>
554	161	195	273	195	234	46	29	2
2183	635	1030	1319	790	1144	290	104	3
1280	422	521	701	415	678	168	71	4
<b>3399</b>	<b>989</b>	<b>1422</b>	<b>1846</b>	<b>1127</b>	<b>1691</b>	<b>421</b>	<b>161</b>	<b>5</b>
<b>3285</b>	<b>957</b>	<b>1374</b>	<b>1783</b>	<b>1081</b>	<b>1645</b>	<b>405</b>	<b>154</b>	<b>6</b>
711	198	274	384	240	363	76	27	7
882	236	344	403	252	369	85	40	8
1336	391	600	759	442	669	189	65	9
356	132	156	237	147	244	55	22	10
<b>114</b>	<b>32</b>	<b>48</b>	<b>63</b>	<b>46</b>	<b>46</b>	<b>16</b>	<b>7</b>	<b>11</b>
<b>618</b>	<b>229</b>	<b>324</b>	<b>447</b>	<b>273</b>	<b>365</b>	<b>83</b>	<b>43</b>	<b>12</b>
71	20	34	38	29	36	8	5	13
547	209	290	409	244	329	75	38	14
<b>źni</b>								
<b>2010</b>	<b>619</b>	<b>877</b>	<b>1109</b>	<b>667</b>	<b>969</b>	<b>237</b>	<b>108</b>	<b>15</b>
263	71	84	127	82	102	21	15	16
1071	317	511	635	372	538	134	55	17
676	231	282	347	213	329	82	38	18
<b>1769</b>	<b>509</b>	<b>732</b>	<b>900</b>	<b>533</b>	<b>802</b>	<b>198</b>	<b>85</b>	<b>19</b>
<b>1706</b>	<b>493</b>	<b>703</b>	<b>859</b>	<b>510</b>	<b>780</b>	<b>189</b>	<b>79</b>	<b>20</b>
324	86	115	163	85	143	30	11	21
478	131	183	211	125	189	44	19	22
721	211	326	383	220	339	87	41	23
183	65	79	102	80	109	28	8	24
<b>63</b>	<b>16</b>	<b>29</b>	<b>41</b>	<b>23</b>	<b>22</b>	<b>9</b>	<b>6</b>	<b>25</b>
<b>241</b>	<b>110</b>	<b>145</b>	<b>209</b>	<b>134</b>	<b>167</b>	<b>39</b>	<b>23</b>	<b>26</b>
23	7	14	17	12	16	3	1	27
218	103	131	192	122	151	36	22	28
<b>ty</b>								
<b>2007</b>	<b>599</b>	<b>869</b>	<b>1184</b>	<b>733</b>	<b>1087</b>	<b>267</b>	<b>96</b>	<b>29</b>
291	90	111	146	113	132	25	14	30
1112	318	519	684	418	606	156	49	31
604	191	239	354	202	349	86	33	32

**Tabl. 12. Osoby niepełnosprawne w gospodarstwach domowych z użytkownikiem gospodarki (cd.)**

Lp.	KATEGORIE NIEPEŁNOSPRAWNOŚCI	Ogółem	Właściciele zwierząt gospodarskich	Z użytkownikiem działki rolnej w ha	Z użytkownikiem	
				0,1 - 1,0	razem	1 - 2
<b>Kobie</b>						
<b>1</b>	<b>NIEPEŁNOSPRAWNE PRAWNIE – RAZEM . . . .</b>	<b>14685</b>	<b>252</b>	<b>6871</b>	<b>7562</b>	<b>2034</b>
<b>2</b>	<b>W wieku 16 lat i więcej o stopniu niepełnosprawności . . . . .</b>	<b>14304</b>	<b>242</b>	<b>6731</b>	<b>7331</b>	<b>1966</b>
3	znacznym . . . . .	3932	44	2053	1835	519
4	umiarkowanym . . . . .	3614	63	1781	1770	539
5	lekkim . . . . .	5214	101	2281	2832	709
6	nieustalonym . . . . .	1544	34	616	894	199
<b>7</b>	<b>W wieku 0-15 lat z uprawnieniami do zasiłku pielęgnacyjnego . . . . .</b>	<b>381</b>	<b>10</b>	<b>140</b>	<b>231</b>	<b>68</b>
<b>8</b>	<b>NIEPEŁNOSPRAWNE TYLKO BIOLOGICZNIE</b>	<b>3583</b>	<b>61</b>	<b>1709</b>	<b>1813</b>	<b>499</b>
	odczuwające ograniczenie sprawności:					
9	całkowite . . . . .	432	10	218	204	56
10	poważne . . . . .	3151	51	1491	1609	443
<b>Mia</b>						
<b>11</b>	<b>OGÓŁEM . . . . .</b>	<b>6664</b>	<b>123</b>	<b>3179</b>	<b>3362</b>	<b>1243</b>
	Osoby odczuwające ograniczenie sprawności:					
12	całkowite . . . . .	970	13	502	455	165
13	poważne . . . . .	3552	69	1686	1797	681
14	Osoby nieodczuwające ograniczenia sprawności	2142	41	991	1110	397
<b>15</b>	<b>NIEPEŁNOSPRAWNE PRAWNIE – RAZEM . . . .</b>	<b>5554</b>	<b>98</b>	<b>2665</b>	<b>2791</b>	<b>1018</b>
<b>16</b>	<b>W wieku 16 lat i więcej o stopniu niepełnosprawności . . . . .</b>	<b>5384</b>	<b>95</b>	<b>2612</b>	<b>2677</b>	<b>973</b>
17	znacznym . . . . .	1306	24	707	575	219
18	umiarkowanym . . . . .	1672	35	803	834	325
19	lekkim . . . . .	1979	34	934	1011	338
20	nieustalonym . . . . .	427	2	168	257	91
<b>21</b>	<b>W wieku 0-15 lat z uprawnieniami do zasiłku pielęgnacyjnego . . . . .</b>	<b>170</b>	<b>3</b>	<b>53</b>	<b>114</b>	<b>45</b>
<b>22</b>	<b>NIEPEŁNOSPRAWNE TYLKO BIOLOGICZNIE</b>	<b>1110</b>	<b>25</b>	<b>514</b>	<b>571</b>	<b>225</b>
	odczuwające ograniczenie sprawności:					
23	całkowite . . . . .	121	3	63	55	20
24	poważne . . . . .	989	22	451	516	205
<b>Mężczy</b>						
<b>25</b>	<b>RAZEM . . . . .</b>	<b>3338</b>	<b>55</b>	<b>1583</b>	<b>1700</b>	<b>626</b>
	Osoby odczuwające ograniczenie sprawności:					
26	całkowite . . . . .	419	5	214	200	66
27	poważne . . . . .	1792	31	847	914	354
28	Osoby nieodczuwające ograniczenia sprawności	1127	19	522	586	206
<b>29</b>	<b>NIEPEŁNOSPRAWNE PRAWNIE – RAZEM . . . .</b>	<b>2847</b>	<b>46</b>	<b>1368</b>	<b>1433</b>	<b>521</b>
<b>30</b>	<b>W wieku 16 lat i więcej o stopniu niepełnosprawności . . . . .</b>	<b>2747</b>	<b>44</b>	<b>1332</b>	<b>1371</b>	<b>496</b>
31	znacznym . . . . .	564	8	309	247	87
32	umiarkowanym . . . . .	905	19	440	446	171
33	lekkim . . . . .	1069	15	505	549	197
34	nieustalonym . . . . .	209	2	78	129	41
<b>35</b>	<b>W wieku 0-15 lat z uprawnieniami do zasiłku pielęgnacyjnego . . . . .</b>	<b>100</b>	<b>2</b>	<b>36</b>	<b>62</b>	<b>25</b>



**darstwa rolnego (działki rolnej) według powierzchni użytków rolnych i kategorii niepełnospra-**

gospodarstwa rolnego według powierzchni gospodarstwa rolnego w ha								Lp.
2 - 5	5 - 7	7 - 10	10 - 15	15 - 20	20 - 50	50 - 100	100 ha i więcej	
<b>ty</b>								
<b>1630</b>	<b>480</b>	<b>690</b>	<b>946</b>	<b>594</b>	<b>889</b>	<b>223</b>	<b>76</b>	<b>1</b>
<b>1579</b>	<b>464</b>	<b>671</b>	<b>924</b>	<b>571</b>	<b>865</b>	<b>216</b>	<b>75</b>	<b>2</b>
387	112	159	221	155	220	46	16	3
404	105	161	192	127	180	41	21	4
615	180	274	376	222	330	102	24	5
173	67	77	135	67	135	27	14	6
<b>51</b>	<b>16</b>	<b>19</b>	<b>22</b>	<b>23</b>	<b>24</b>	<b>7</b>	<b>1</b>	<b>7</b>
<b>377</b>	<b>119</b>	<b>179</b>	<b>238</b>	<b>139</b>	<b>198</b>	<b>44</b>	<b>20</b>	<b>8</b>
48	13	20	21	17	20	5	4	9
329	106	159	217	122	178	39	16	10
<b>sta</b>								
<b>1050</b>	<b>259</b>	<b>249</b>	<b>198</b>	<b>114</b>	<b>154</b>	<b>54</b>	<b>41</b>	<b>11</b>
153	33	29	18	25	17	5	10	12
554	129	149	107	62	77	25	13	13
343	97	71	73	27	60	24	18	14
<b>895</b>	<b>213</b>	<b>208</b>	<b>160</b>	<b>91</b>	<b>126</b>	<b>45</b>	<b>35</b>	<b>15</b>
<b>859</b>	<b>206</b>	<b>196</b>	<b>156</b>	<b>89</b>	<b>121</b>	<b>45</b>	<b>32</b>	<b>16</b>
193	36	43	33	24	21	3	3	17
265	64	61	35	23	38	14	9	18
325	79	78	75	29	49	21	17	19
76	27	14	13	13	13	7	3	20
<b>36</b>	<b>7</b>	<b>12</b>	<b>4</b>	<b>2</b>	<b>5</b>	<b>-</b>	<b>3</b>	<b>21</b>
<b>155</b>	<b>46</b>	<b>41</b>	<b>38</b>	<b>23</b>	<b>28</b>	<b>9</b>	<b>6</b>	<b>22</b>
13	4	4	3	3	3	2	3	23
142	42	37	35	20	25	7	3	24
<b>źni</b>								
<b>540</b>	<b>130</b>	<b>130</b>	<b>98</b>	<b>54</b>	<b>71</b>	<b>27</b>	<b>24</b>	<b>25</b>
83	13	11	6	10	4	2	5	26
280	65	81	51	28	35	11	9	27
177	52	38	41	16	32	14	10	28
<b>473</b>	<b>109</b>	<b>108</b>	<b>80</b>	<b>43</b>	<b>55</b>	<b>23</b>	<b>21</b>	<b>29</b>
<b>454</b>	<b>104</b>	<b>102</b>	<b>78</b>	<b>42</b>	<b>54</b>	<b>23</b>	<b>18</b>	<b>30</b>
97	11	20	15	10	6	-	1	31
142	36	34	19	11	19	8	6	32
177	43	39	37	14	21	11	10	33
38	14	9	7	7	8	4	1	34
<b>19</b>	<b>5</b>	<b>6</b>	<b>2</b>	<b>1</b>	<b>1</b>	<b>-</b>	<b>3</b>	<b>35</b>

**Tabl. 12. Osoby niepełnosprawne w gospodarstwach domowych z użytkownikiem gospo-  
wności (cd.)**

Lp.	KATEGORIE NIEPEŁNOSPRAWNOŚCI	Ogółem	Właściciele zwierząt gospodar- skich	Z użytkowni- kiem działki rolnej w ha	Z użytkownikiem	
				0,1 - 1,0	razem	1 - 2
<b>Mężczy</b>						
<b>1</b>	<b>NIEPEŁNOSPRAWNE TYLKO BIOLOGICZNIE</b>	<b>491</b>	<b>9</b>	<b>215</b>	<b>267</b>	<b>105</b>
	odczuwające ograniczenie sprawności:					
2	całkowite .....	42	1	20	21	9
3	poważne .....	449	8	195	246	96
<b>Kobie</b>						
<b>4</b>	<b>RAZEM .....</b>	<b>3326</b>	<b>68</b>	<b>1596</b>	<b>1662</b>	<b>617</b>
	Osoby odczuwające ograniczenie sprawności:					
5	całkowite .....	551	8	288	255	99
6	poważne .....	1760	38	839	883	327
7	Osoby nieodczuwające ograniczenia sprawności	1015	22	469	524	191
<b>8</b>	<b>NIEPEŁNOSPRAWNE PRAWNIE – RAZEM ....</b>	<b>2707</b>	<b>52</b>	<b>1297</b>	<b>1358</b>	<b>497</b>
<b>9</b>	<b>W wieku 16 lat i więcej o stopniu niepełno- sprawności .....</b>	<b>2637</b>	<b>51</b>	<b>1280</b>	<b>1306</b>	<b>477</b>
10	znacznym .....	742	16	398	328	132
11	umiarkowanym .....	767	16	363	388	154
12	lekkim .....	910	19	429	462	141
13	nieustalonym .....	218	-	90	128	50
<b>14</b>	<b>W wieku 0-15 lat z uprawnieniami do zasiłku pielęgnacyjnego .....</b>	<b>70</b>	<b>1</b>	<b>17</b>	<b>52</b>	<b>20</b>
<b>15</b>	<b>NIEPEŁNOSPRAWNE TYLKO BIOLOGICZNIE</b>	<b>619</b>	<b>16</b>	<b>299</b>	<b>304</b>	<b>120</b>
	odczuwające ograniczenie sprawności:					
16	całkowite .....	79	2	43	34	11
17	poważne .....	540	14	256	270	109
<b>Wi</b>						
<b>18</b>	<b>OGÓŁEM .....</b>	<b>28985</b>	<b>546</b>	<b>13350</b>	<b>15089</b>	<b>3770</b>
	Osoby odczuwające ograniczenie sprawności:					
19	całkowite .....	4006	66	2063	1877	480
20	poważne .....	16042	272	7333	8437	2058
21	Osoby nieodczuwające ograniczenia sprawności	8937	208	3954	4775	1232
<b>22</b>	<b>NIEPEŁNOSPRAWNE PRAWNIE – RAZEM ....</b>	<b>23857</b>	<b>452</b>	<b>11001</b>	<b>12404</b>	<b>3121</b>
<b>23</b>	<b>W wieku 16 lat i więcej o stopniu niepełno- sprawności .....</b>	<b>23175</b>	<b>433</b>	<b>10738</b>	<b>12004</b>	<b>3024</b>
24	znacznym .....	5555	64	2907	2584	667
25	umiarkowanym .....	6057	128	2986	2943	841
26	lekkim .....	9045	185	3876	4984	1206
27	nieustalonym .....	2518	56	969	1493	310
<b>28</b>	<b>W wieku 0-15 lat z uprawnieniami do zasiłku pielęgnacyjnego .....</b>	<b>682</b>	<b>19</b>	<b>263</b>	<b>400</b>	<b>97</b>
<b>29</b>	<b>NIEPEŁNOSPRAWNE TYLKO BIOLOGICZNIE</b>	<b>5128</b>	<b>94</b>	<b>2349</b>	<b>2685</b>	<b>649</b>
	odczuwające ograniczenie sprawności:					
30	całkowite .....	566	14	280	272	66
31	poważne .....	4562	80	2069	2413	583

**darstwa rolnego (działki rolnej) według powierzchni użytków rolnych i kategorii niepełnospra-**

gospodarstwa rolnego według powierzchni gospodarstwa rolnego w ha								Lp.
2 - 5	5 - 7	7 - 10	10 - 15	15 - 20	20 - 50	50 - 100	100 ha i więcej	
źni (dok.)								
<b>67</b>	<b>21</b>	<b>22</b>	<b>18</b>	<b>11</b>	<b>16</b>	<b>4</b>	<b>3</b>	<b>1</b>
4	1	2	-	1	2	1	1	2
63	20	20	18	10	14	3	2	3
ty								
<b>510</b>	<b>129</b>	<b>119</b>	<b>100</b>	<b>60</b>	<b>83</b>	<b>27</b>	<b>17</b>	<b>4</b>
70	20	18	12	15	13	3	5	5
274	64	68	56	34	42	14	4	6
166	45	33	32	11	28	10	8	7
<b>422</b>	<b>104</b>	<b>100</b>	<b>80</b>	<b>48</b>	<b>71</b>	<b>22</b>	<b>14</b>	<b>8</b>
<b>405</b>	<b>102</b>	<b>94</b>	<b>78</b>	<b>47</b>	<b>67</b>	<b>22</b>	<b>14</b>	<b>9</b>
96	25	23	18	14	15	3	2	10
123	28	27	16	12	19	6	3	11
148	36	39	38	15	28	10	7	12
38	13	5	6	6	5	3	2	13
<b>17</b>	<b>2</b>	<b>6</b>	<b>2</b>	<b>1</b>	<b>4</b>	-	-	<b>14</b>
<b>88</b>	<b>25</b>	<b>19</b>	<b>20</b>	<b>12</b>	<b>12</b>	<b>5</b>	<b>3</b>	<b>15</b>
9	3	2	3	2	1	1	2	16
79	22	17	17	10	11	4	1	17
eś								
<b>2967</b>	<b>959</b>	<b>1497</b>	<b>2095</b>	<b>1286</b>	<b>1902</b>	<b>450</b>	<b>163</b>	<b>18</b>
401	128	166	255	170	217	41	19	19
1629	506	881	1212	728	1067	265	91	20
937	325	450	628	388	618	144	53	21
<b>2504</b>	<b>776</b>	<b>1214</b>	<b>1686</b>	<b>1036</b>	<b>1565</b>	<b>376</b>	<b>126</b>	<b>22</b>
<b>2426</b>	<b>751</b>	<b>1178</b>	<b>1627</b>	<b>992</b>	<b>1524</b>	<b>360</b>	<b>122</b>	<b>23</b>
518	162	231	351	216	342	73	24	24
617	172	283	368	229	331	71	31	25
1011	312	522	684	413	620	168	48	26
280	105	142	224	134	231	48	19	27
<b>78</b>	<b>25</b>	<b>36</b>	<b>59</b>	<b>44</b>	<b>41</b>	<b>16</b>	<b>4</b>	<b>28</b>
<b>463</b>	<b>183</b>	<b>283</b>	<b>409</b>	<b>250</b>	<b>337</b>	<b>74</b>	<b>37</b>	<b>29</b>
58	16	30	35	26	33	6	2	30
405	167	253	374	224	304	68	35	31

**Tabl. 12. Osoby niepełnosprawne w gospodarstwach domowych z użytkownikiem gospodarki (dok.)**

Lp.	KATEGORIE NIEPEŁNOSPRAWNOŚCI	Ogółem	Właściciele zwierząt gospodarskich	Z użytkownikiem działki rolnej w ha	Z użytkownikiem	
				0,1 - 1,0	razem	1 - 2
<b>Mężczy</b>						
<b>1</b>	<b>RAZEM .....</b>	<b>14043</b>	<b>301</b>	<b>6366</b>	<b>7376</b>	<b>1854</b>
	Osoby odczuwające ograniczenie sprawności:					
2	całkowite .....	1829	43	938	848	217
3	poważne .....	7660	150	3454	4056	983
4	Osoby nieodczuwające ograniczenia sprawności	4554	108	1974	2472	654
<b>5</b>	<b>NIEPEŁNOSPRAWNE PRAWNIE – RAZEM .....</b>	<b>11879</b>	<b>252</b>	<b>5427</b>	<b>6200</b>	<b>1584</b>
<b>6</b>	<b>W wieku 16 lat i więcej o stopniu niepełnosprawności .....</b>	<b>11508</b>	<b>242</b>	<b>5287</b>	<b>5979</b>	<b>1535</b>
7	znacznym .....	2365	36	1252	1077	280
8	umiarkowanym .....	3210	81	1568	1561	456
9	lekkim .....	4741	103	2024	2614	638
10	nieustalonym .....	1192	22	443	727	161
<b>11</b>	<b>W wieku 0-15 lat z uprawnieniami do zasiłku pielęgnacyjnego .....</b>	<b>371</b>	<b>10</b>	<b>140</b>	<b>221</b>	<b>49</b>
<b>12</b>	<b>NIEPEŁNOSPRAWNE TYLKO BIOLOGICZNIE</b>	<b>2164</b>	<b>49</b>	<b>939</b>	<b>1176</b>	<b>270</b>
	odczuwające ograniczenie sprawności:					
13	całkowite .....	213	6	105	102	21
14	poważne .....	1951	43	834	1074	249
<b>Kobie</b>						
<b>15</b>	<b>RAZEM .....</b>	<b>14942</b>	<b>245</b>	<b>6984</b>	<b>7713</b>	<b>1916</b>
	Osoby odczuwające ograniczenie sprawności:					
16	całkowite .....	2177	23	1125	1029	263
17	poważne .....	8382	122	3879	4381	1075
18	Osoby nieodczuwające ograniczenia sprawności	4383	100	1980	2303	578
<b>19</b>	<b>NIEPEŁNOSPRAWNE PRAWNIE – RAZEM .....</b>	<b>11978</b>	<b>200</b>	<b>5574</b>	<b>6204</b>	<b>1537</b>
<b>20</b>	<b>W wieku 16 lat i więcej o stopniu niepełnosprawności .....</b>	<b>11667</b>	<b>191</b>	<b>5451</b>	<b>6025</b>	<b>1489</b>
21	znacznym .....	3190	28	1655	1507	387
22	umiarkowanym .....	2847	47	1418	1382	385
23	lekkim .....	4304	82	1852	2370	568
24	nieustalonym .....	1326	34	526	766	149
<b>25</b>	<b>W wieku 0-15 lat z uprawnieniami do zasiłku pielęgnacyjnego .....</b>	<b>311</b>	<b>9</b>	<b>123</b>	<b>179</b>	<b>48</b>
<b>26</b>	<b>NIEPEŁNOSPRAWNE TYLKO BIOLOGICZNIE</b>	<b>2964</b>	<b>45</b>	<b>1410</b>	<b>1509</b>	<b>379</b>
	odczuwające ograniczenie sprawności:					
27	całkowite .....	353	8	175	170	45
28	poważne .....	2611	37	1235	1339	334

**darstwa rolnego (działki rolnej) według powierzchni użytków rolnych i kategorii niepełnospra-**

gospodarstwa rolnego według powierzchni gospodarstwa rolnego w ha								Lp.
2 - 5	5 - 7	7 - 10	10 - 15	15 - 20	20 - 50	50 - 100	100 ha i więcej	
<b>źni</b>								
<b>1470</b>	<b>489</b>	<b>747</b>	<b>1011</b>	<b>613</b>	<b>898</b>	<b>210</b>	<b>84</b>	<b>1</b>
180	58	73	121	72	98	19	10	2
791	252	430	584	344	503	123	46	3
499	179	244	306	197	297	68	28	4
<b>1296</b>	<b>400</b>	<b>624</b>	<b>820</b>	<b>490</b>	<b>747</b>	<b>175</b>	<b>64</b>	<b>5</b>
<b>1252</b>	<b>389</b>	<b>601</b>	<b>781</b>	<b>468</b>	<b>726</b>	<b>166</b>	<b>61</b>	<b>6</b>
227	75	95	148	75	137	30	10	7
336	95	149	192	114	170	36	13	8
544	168	287	346	206	318	76	31	9
145	51	70	95	73	101	24	7	10
<b>44</b>	<b>11</b>	<b>23</b>	<b>39</b>	<b>22</b>	<b>21</b>	<b>9</b>	<b>3</b>	<b>11</b>
<b>174</b>	<b>89</b>	<b>123</b>	<b>191</b>	<b>123</b>	<b>151</b>	<b>35</b>	<b>20</b>	<b>12</b>
19	6	12	17	11	14	2	-	13
155	83	111	174	112	137	33	20	14
<b>ty</b>								
<b>1497</b>	<b>470</b>	<b>750</b>	<b>1084</b>	<b>673</b>	<b>1004</b>	<b>240</b>	<b>79</b>	<b>15</b>
221	70	93	134	98	119	22	9	16
838	254	451	628	384	564	142	45	17
438	146	206	322	191	321	76	25	18
<b>1208</b>	<b>376</b>	<b>590</b>	<b>866</b>	<b>546</b>	<b>818</b>	<b>201</b>	<b>62</b>	<b>19</b>
<b>1174</b>	<b>362</b>	<b>577</b>	<b>846</b>	<b>524</b>	<b>798</b>	<b>194</b>	<b>61</b>	<b>20</b>
291	87	136	203	141	205	43	14	21
281	77	134	176	115	161	35	18	22
467	144	235	338	207	302	92	17	23
135	54	72	129	61	130	24	12	24
<b>34</b>	<b>14</b>	<b>13</b>	<b>20</b>	<b>22</b>	<b>20</b>	<b>7</b>	<b>1</b>	<b>25</b>
<b>289</b>	<b>94</b>	<b>160</b>	<b>218</b>	<b>127</b>	<b>186</b>	<b>39</b>	<b>17</b>	<b>26</b>
39	10	18	18	15	19	4	2	27
250	84	142	200	112	167	35	15	28

**Tabl. 13. Osoby niepełnosprawne w gospodarstwach zbiorowych według rodzaju obiektu zbiorowego zakwaterowania i kategorii niepełnosprawności**

WYSZCZEGÓLNIENIE	Ogółem	Domy studenckie, internaty, bursy	Hotele pracownicze	Domy dziecka	Pozostałe placówki opiekuńczo-wychowawcze	Domy pomocy społecznej dla emerytów i osób starszych	Zakłady opiekuńczo-lecznicze dla przewlekle chorych i niepełnosprawnych	Zakłady (szpitale) psychiatryczne i ośrodki leczenia odwykowego	Domy zakonne, klasztor, zgromadzenia	Obiekty zbiorowego zakwaterowania dla bezdomnych	Pozostałe obiekty zbiorowego zakwaterowania
<b>OGÓŁEM</b>											
<b>OGÓŁEM</b> .....	<b>4972</b>	<b>167</b>	<b>35</b>	<b>23</b>	<b>1086</b>	<b>1667</b>	<b>1623</b>	<b>76</b>	<b>50</b>	<b>209</b>	<b>36</b>
Osoby odczuwające ograniczenie sprawności:											
całkowite .....	1809	13	3	2	97	571	1071	4	6	42	-
poważne .....	2693	55	20	15	825	1005	540	57	32	119	25
Nieodczuwające ograniczenia sprawności	470	99	12	6	164	91	12	15	12	48	11
<b>NIEPEŁNOSPRAWNE PRAWNIE - RAZEM</b>	<b>3969</b>	<b>147</b>	<b>29</b>	<b>15</b>	<b>607</b>	<b>1415</b>	<b>1487</b>	<b>37</b>	<b>36</b>	<b>170</b>	<b>26</b>
<b>W wieku 16 lat i więcej o stopniu niepełnosprawności</b> .....	<b>3576</b>	<b>145</b>	<b>24</b>	<b>4</b>	<b>258</b>	<b>1415</b>	<b>1465</b>	<b>37</b>	<b>36</b>	<b>167</b>	<b>25</b>
znacznym .....	2023	4	4	-	68	920	969	5	8	41	4
umiarkowanym .....	1165	51	8	4	111	394	470	23	15	76	13
lekkim .....	312	72	10	-	57	84	16	9	9	50	5
nieustalonym .....	76	18	2	-	22	17	10	-	4	-	3
<b>W wieku 0-15 lat z uprawnieniami do zasiłku pielęgnacyjnego</b> ...	<b>393</b>	<b>2</b>	<b>5</b>	<b>11</b>	<b>349</b>	<b>-</b>	<b>22</b>	<b>-</b>	<b>-</b>	<b>3</b>	<b>1</b>
<b>NIEPEŁNOSPRAWNE TYLKO BIOLOGICZ-NIE</b> .....	<b>1003</b>	<b>20</b>	<b>6</b>	<b>8</b>	<b>479</b>	<b>252</b>	<b>136</b>	<b>39</b>	<b>14</b>	<b>39</b>	<b>10</b>
odczuwające ograniczenie sprawności:											
całkowite .....	143	5	2	-	38	38	47	1	4	8	-
poważne .....	860	15	4	8	441	214	89	38	10	31	10
<b>Mężczyźni</b>											
<b>RAZEM</b> .....	<b>2753</b>	<b>63</b>	<b>22</b>	<b>13</b>	<b>640</b>	<b>719</b>	<b>1027</b>	<b>49</b>	<b>18</b>	<b>181</b>	<b>21</b>
Osoby odczuwające ograniczenie sprawności:											
całkowite .....	1065	3	3	2	66	240	710	4	2	35	-
poważne .....	1422	25	13	6	481	424	306	36	13	105	13
Nieodczuwające ograniczenia sprawności	266	35	6	5	93	55	11	9	3	41	8
<b>NIEPEŁNOSPRAWNE PRAWNIE - RAZEM</b>	<b>2240</b>	<b>52</b>	<b>17</b>	<b>11</b>	<b>362</b>	<b>641</b>	<b>952</b>	<b>28</b>	<b>14</b>	<b>148</b>	<b>15</b>
<b>W wieku 16 lat i więcej o stopniu niepełnosprawności</b> .....	<b>2007</b>	<b>50</b>	<b>13</b>	<b>3</b>	<b>147</b>	<b>641</b>	<b>950</b>	<b>28</b>	<b>14</b>	<b>146</b>	<b>15</b>
znacznym .....	1107	1	1	-	42	385	632	5	4	35	2
umiarkowanym .....	697	18	4	3	60	206	309	17	4	68	8

**Tabl. 13. Osoby niepełnosprawne w gospodarstwach zbiorowych według rodzaju obiektu zbiorowego zakwaterowania i kategorii niepełnosprawności (dok.)**

WYSZCZEGÓLNIENIE	Ogółem	Domy studenckie, internaty, bursy	Hotele pracownicze	Domy dziecka	Pozostałe placówki opiekuńczo-wychowawcze	Domy pomocy społecznej dla emerytów i osób starszych	Zakłady opiekuńczo-lecznicze dla przewlekle chorych i niepełnosprawnych	Zakłady (szpitale) psychiatryczne i ośrodki leczenia odwykowego	Domy zakonne, klasztor, zgromadzenia	Obiekty zbiorowego zakwaterowania dla bezdomnych	Pozostałe obiekty zbiorowego zakwaterowania
<b>Mężczyźni (dok.)</b>											
<b>NIEPEŁNOSPRAWNE PRAWNIE – RAZEM (dok.)</b>											
W wieku 16 lat i więcej o stopniu niepełnosprawności (dok.)											
lekkim .....	172	25	6	-	33	44	9	6	3	43	3
nieustalonym .....	31	6	2	-	12	6	-	-	3	-	2
<b>W wieku 0-15 lat z uprawnieniami do zasiłku pielęgnacyjnego ...</b>	<b>233</b>	<b>2</b>	<b>4</b>	<b>8</b>	<b>215</b>	<b>-</b>	<b>2</b>	<b>-</b>	<b>-</b>	<b>2</b>	<b>-</b>
<b>NIEPEŁNOSPRAWNE TYLKO BIOLOGICZ-NIE .....</b>	<b>513</b>	<b>11</b>	<b>5</b>	<b>2</b>	<b>278</b>	<b>78</b>	<b>75</b>	<b>21</b>	<b>4</b>	<b>33</b>	<b>6</b>
odczuwające ograniczenie sprawności:											
całkowite .....	63	1	2	-	21	10	21	1	-	7	-
poważne .....	450	10	3	2	257	68	54	20	4	26	6
<b>Kobiety</b>											
<b>RAZEM .....</b>	<b>2219</b>	<b>104</b>	<b>13</b>	<b>10</b>	<b>446</b>	<b>948</b>	<b>596</b>	<b>27</b>	<b>32</b>	<b>28</b>	<b>15</b>
Osoby odczuwające ograniczenie sprawności:											
całkowite .....	744	10	-	-	31	331	361	-	4	7	-
poważne .....	1271	30	7	9	344	581	234	21	19	14	12
Nieodczuwające ograniczenia sprawności	204	64	6	1	71	36	1	6	9	7	3
<b>NIEPEŁNOSPRAWNE PRAWNIE - RAZEM</b>	<b>1729</b>	<b>95</b>	<b>12</b>	<b>4</b>	<b>245</b>	<b>774</b>	<b>535</b>	<b>9</b>	<b>22</b>	<b>22</b>	<b>11</b>
<b>W wieku 16 lat i więcej o stopniu niepełnosprawności .....</b>	<b>1569</b>	<b>95</b>	<b>11</b>	<b>1</b>	<b>111</b>	<b>774</b>	<b>515</b>	<b>9</b>	<b>22</b>	<b>21</b>	<b>10</b>
znacznym .....	916	3	3	-	26	535	337	-	4	6	2
umiarkowanym .....	468	33	4	1	51	188	161	6	11	8	5
lekkim .....	140	47	4	-	24	40	7	3	6	7	2
nieustalonym .....	45	12	-	-	10	11	10	-	1	-	1
<b>W wieku 0-15 lat z uprawnieniami do zasiłku pielęgnacyjnego ...</b>	<b>160</b>	<b>-</b>	<b>1</b>	<b>3</b>	<b>134</b>	<b>-</b>	<b>20</b>	<b>-</b>	<b>-</b>	<b>1</b>	<b>1</b>
<b>NIEPEŁNOSPRAWNE TYLKO BIOLOGICZ-NIE .....</b>	<b>490</b>	<b>9</b>	<b>1</b>	<b>6</b>	<b>201</b>	<b>174</b>	<b>61</b>	<b>18</b>	<b>10</b>	<b>6</b>	<b>4</b>
odczuwające ograniczenie sprawności:											
całkowite .....	80	4	-	-	17	28	26	-	4	1	-
poważne .....	410	5	1	6	184	146	35	18	6	5	4

Tabl. 14. Osoby w gospodarstwach domowych z osobami niepełnosprawnymi według

Lp.	WYSZCZEGÓLNIENIE	Gospodarstwa domowe z osobami				
		Ogółem	według ograniczeń zdolności do wykonywania			
			całkowicie	całkowicie i poważnie	całkowicie, poważnie i bez ograniczeń	całkowicie i bez ograniczeń
<b>OGÓ</b>						
1	<b>OGÓŁEM</b> .....	<b>521463</b>	<b>68942</b>	<b>20765</b>	<b>1047</b>	<b>6524</b>
	w tym:					
2	osoby niepełnosprawne z ograniczoną zdolnością wykonywania czynności podstawowych .....	162517	28716	13911	473	1966
3	całkowicie .....	37665	28716	6747	236	1966
4	poważnie .....	124852	-	7164	237	-
5	osoby niepełnosprawne bez ograniczonej zdolności wykonywania czynności podstawowych .....	65983	-	-	228	2021
6	<b>Osoby sprawne</b> .....	<b>292963</b>	<b>40226</b>	<b>6854</b>	<b>346</b>	<b>2537</b>
9	<b>Osoby niepełnosprawne prawnie – razem</b> .....	<b>188798</b>	<b>25042</b>	<b>10843</b>	<b>606</b>	<b>3738</b>
	posiadające orzeczenie o stopniu niepełnosprawności:					
10	znacznym .....	52795	16308	4979	177	1378
11	umiarkowanym .....	57134	5239	3136	167	864
12	lekkim .....	60905	2095	2205	187	1015
13	nieustalonym .....	11867	551	260	40	347
14	dzieci z uprawnieniami do zasiłku pielęgnacyjnego .....	6097	849	263	35	134
15	<b>Osoby niepełnosprawne wyłącznie biologicznie</b> ...	<b>39702</b>	<b>3674</b>	<b>3068</b>	<b>95</b>	<b>249</b>
<b>Mia</b>						
16	<b>RAZEM</b> .....	<b>332356</b>	<b>48164</b>	<b>12608</b>	<b>444</b>	<b>3670</b>
	w tym:					
17	osoby niepełnosprawne z ograniczoną zdolnością wykonywania czynności podstawowych .....	110718	21064	8922	221	1192
18	całkowicie .....	26717	21064	4354	107	1192
19	poważnie .....	84001	-	4568	114	-
20	osoby niepełnosprawne bez ograniczonej zdolności wykonywania czynności podstawowych .....	41767	-	-	107	1214
21	<b>Osoby sprawne</b> .....	<b>179871</b>	<b>27100</b>	<b>3686</b>	<b>116</b>	<b>1264</b>
22	<b>Osoby niepełnosprawne prawnie – razem</b> .....	<b>125934</b>	<b>18455</b>	<b>6971</b>	<b>283</b>	<b>2248</b>
	posiadające orzeczenie o stopniu niepełnosprawności:					
23	znacznym .....	38519	12381	3401	88	882
24	umiarkowanym .....	39589	3829	2036	82	529
25	lekkim .....	37750	1316	1278	80	596
26	nieustalonym .....	6336	367	116	16	180
27	dzieci z uprawnieniami do zasiłku pielęgnacyjnego .....	3740	562	140	17	61
28	<b>Osoby niepełnosprawne wyłącznie biologicznie</b> ...	<b>26551</b>	<b>2609</b>	<b>1951</b>	<b>45</b>	<b>158</b>
<b>Wi</b>						
29	<b>RAZEM</b> .....	<b>189107</b>	<b>20778</b>	<b>8157</b>	<b>603</b>	<b>2854</b>
	w tym:					
30	osoby niepełnosprawne z ograniczoną zdolnością wykonywania czynności podstawowych .....	51799	7652	4989	252	774
31	całkowicie .....	10948	7652	2393	129	774
32	poważnie .....	40851	-	2596	123	-
33	osoby niepełnosprawne bez ograniczonej zdolności wykonywania czynności podstawowych .....	24216	-	-	121	807
34	<b>Osoby sprawne</b> .....	<b>113092</b>	<b>13126</b>	<b>3168</b>	<b>230</b>	<b>1273</b>
35	<b>Osoby niepełnosprawne prawnie – razem</b> .....	<b>62864</b>	<b>6587</b>	<b>3872</b>	<b>323</b>	<b>1490</b>
	posiadające orzeczenie o stopniu niepełnosprawności:					
36	znacznym .....	14276	3927	1578	89	496
37	umiarkowanym .....	17545	1410	1100	85	335
38	lekkim .....	23155	779	927	107	419
39	nieustalonym .....	5531	184	144	24	167
40	dzieci z uprawnieniami do zasiłku pielęgnacyjnego .....	2357	287	123	18	73
41	<b>Osoby niepełnosprawne wyłącznie biologicznie</b> ...	<b>13151</b>	<b>1065</b>	<b>1117</b>	<b>50</b>	<b>91</b>



## zdolności do wykonywania czynności podstawowych i kategorii niepełnosprawności

niepełnosprawnymi ogółem			W tym gospodarstwa domowe, w których są zarówno osoby sprawne jak i niepełnosprawne								Lp.
czynności podstawowych			według ograniczeń zdolności do wykonywania czynności podstawowych								
poważ- nie	poważ- nie i bez ograniczeń	nie mają ograniczeń sprawności	razem	całkowi- cie	całkowi- cie i po- ważnie	całkowi- cie, po- ważnie i bez ograniczeń	całkowi- cie i bez ograniczeń	poważ- nie	poważ- nie i bez ograniczeń	nie mają ograniczeń sprawności	
<b>ŁEM</b>											
<b>256062</b>	<b>19697</b>	<b>148426</b>	<b>445812</b>	<b>59505</b>	<b>13850</b>	<b>808</b>	<b>4974</b>	<b>217992</b>	<b>14925</b>	<b>133758</b>	<b>1</b>
111379	6072	-	104760	19279	6996	313	1201	73309	3662	-	2
-	-	-	24010	19279	3375	155	1201	-	-	-	3
111379	6072	-	80750	-	3621	158	-	73309	3662	-	4
-	5992	57742	48089	-	-	149	1236	-	3630	43074	5
<b>144683</b>	<b>7633</b>	<b>90684</b>	<b>292963</b>	<b>40226</b>	<b>6854</b>	<b>346</b>	<b>2537</b>	<b>144683</b>	<b>7633</b>	<b>90684</b>	<b>6</b>
<b>80037</b>	<b>10790</b>	<b>57742</b>	<b>129228</b>	<b>16923</b>	<b>5539</b>	<b>399</b>	<b>2273</b>	<b>54506</b>	<b>6514</b>	<b>43074</b>	<b>9</b>
20593	2234	7126	30483	10424	2235	113	754	11653	1071	4233	10
28078	3253	16397	38596	3749	1638	100	513	19061	1857	11678	11
26770	3913	24720	45291	1482	1270	125	639	19914	2538	19323	12
2237	969	7463	8850	421	143	30	238	1540	657	5821	13
2359	421	2036	6008	847	253	31	129	2338	391	2019	14
<b>31342</b>	<b>1274</b>	<b>-</b>	<b>23621</b>	<b>2356</b>	<b>1457</b>	<b>63</b>	<b>164</b>	<b>18803</b>	<b>778</b>	<b>-</b>	<b>15</b>
<b>sta</b>											
<b>166004</b>	<b>10443</b>	<b>91023</b>	<b>279566</b>	<b>41023</b>	<b>7807</b>	<b>312</b>	<b>2630</b>	<b>139017</b>	<b>7465</b>	<b>81312</b>	<b>16</b>
75882	3437	-	69673	13923	4121	132	677	48895	1925	-	17
-	-	-	16659	13923	1996	63	677	-	-	-	18
75882	3437	-	53014	-	2125	69	-	48895	1925	-	19
-	3371	37075	30022	-	-	64	689	-	1905	27364	20
<b>90122</b>	<b>3635</b>	<b>53948</b>	<b>179871</b>	<b>27100</b>	<b>3686</b>	<b>116</b>	<b>1264</b>	<b>90122</b>	<b>3635</b>	<b>53948</b>	<b>21</b>
<b>54814</b>	<b>6088</b>	<b>37075</b>	<b>84385</b>	<b>12260</b>	<b>3303</b>	<b>168</b>	<b>1264</b>	<b>36605</b>	<b>3421</b>	<b>27364</b>	<b>22</b>
15361	1395	5011	21666	7766	1409	49	452	8453	606	2931	23
19842	1954	11317	26359	2713	985	45	291	13317	1039	7969	24
16973	2083	15424	27981	943	719	48	348	12583	1296	12044	25
1164	444	4049	4706	278	54	12	116	792	293	3161	26
1474	212	1274	3673	560	136	14	57	1460	187	1259	27
<b>21068</b>	<b>720</b>	<b>-</b>	<b>15310</b>	<b>1663</b>	<b>818</b>	<b>28</b>	<b>102</b>	<b>12290</b>	<b>409</b>	<b>-</b>	<b>28</b>
<b>eś</b>											
<b>90058</b>	<b>9254</b>	<b>57403</b>	<b>166246</b>	<b>18482</b>	<b>6043</b>	<b>496</b>	<b>2344</b>	<b>78975</b>	<b>7460</b>	<b>52446</b>	<b>29</b>
35497	2635	-	35087	5356	2875	181	524	24414	1737	-	30
-	-	-	7351	5356	1379	92	524	-	-	-	31
35497	2635	-	27736	-	1496	89	-	24414	1737	-	32
-	2621	20667	18067	-	-	85	547	-	1725	15710	33
<b>54561</b>	<b>3998</b>	<b>36736</b>	<b>113092</b>	<b>13126</b>	<b>3168</b>	<b>230</b>	<b>1273</b>	<b>54561</b>	<b>3998</b>	<b>36736</b>	<b>34</b>
<b>25223</b>	<b>4702</b>	<b>20667</b>	<b>44843</b>	<b>4663</b>	<b>2236</b>	<b>231</b>	<b>1009</b>	<b>17901</b>	<b>3093</b>	<b>15710</b>	<b>35</b>
5232	839	2115	8817	2658	826	64	302	3200	465	1302	36
8236	1299	5080	12237	1036	653	55	222	5744	818	3709	37
9797	1830	9296	17310	539	551	77	291	7331	1242	7279	38
1073	525	3414	4144	143	89	18	122	748	364	2660	39
885	209	762	2335	287	117	17	72	878	204	760	40
<b>10274</b>	<b>554</b>	<b>-</b>	<b>8311</b>	<b>693</b>	<b>639</b>	<b>35</b>	<b>62</b>	<b>6513</b>	<b>369</b>	<b>-</b>	<b>42</b>

**Tabl. 15. Gospodarstwa domowe z osobami niepełnosprawnymi według zdolności do grupy społeczno-ekonomicznej i głównego źródła utrzymania**

Lp.	WYSZCZEGÓLNIENIE	Gospodarstwa domowe z osobami niepełnosprawnymi						
		Ogółem	według ograniczeń zdolności do wykonywania czynności podsta					
			całkowicie	całkowicie i poważnie	całkowicie, poważnie i bez ograniczeń	całkowicie i bez ograniczeń	poważnie	poważnie i bez ograniczeń
<b>GOSPODARSTWA WEDŁUG LICZBY OGÓ</b>								
<b>1</b>	<b>OGÓŁEM</b> .....	<b>186353</b>	<b>26266</b>	<b>6490</b>	<b>218</b>	<b>1900</b>	<b>94923</b>	<b>5645</b>
2	1 osoba niepełnosprawna	148077	23933	-	-	-	79698	-
3	2 .....	34854	2224	5670	-	1729	14127	4965
4	3 .....	3041	101	723	180	157	991	598
5	4 i więcej osób niepełnosprawnych .....	381	8	97	38	14	107	82
<b>Mia</b>								
<b>6</b>	<b>RAZEM</b> .....	<b>127687</b>	<b>19437</b>	<b>4221</b>	<b>103</b>	<b>1155</b>	<b>66044</b>	<b>3234</b>
7	1 osoba niepełnosprawna	104760	17884	-	-	-	56809	-
8	2 .....	21237	1482	3786	-	1066	8690	2927
9	3 .....	1539	68	397	89	83	499	278
10	4 i więcej osób niepełnosprawnych .....	151	3	38	14	6	46	29
<b>Wi</b>								
<b>11</b>	<b>RAZEM</b> .....	<b>58666</b>	<b>6829</b>	<b>2269</b>	<b>115</b>	<b>745</b>	<b>28879</b>	<b>2411</b>
12	1 osoba niepełnosprawna	43317	6049	-	-	-	22889	-
13	2 .....	13617	742	1884	-	663	5437	2038
14	3 .....	1502	33	326	91	74	492	320
15	4 i więcej osób niepełnosprawnych .....	230	5	59	24	8	61	53
<b>GOSPODARSTWA WEDŁUG OGÓ</b>								
<b>16</b>	<b>OGÓŁEM</b> .....	<b>186353</b>	<b>26266</b>	<b>6490</b>	<b>218</b>	<b>1900</b>	<b>94923</b>	<b>5645</b>
Gospodarstwa domowe, w których są osoby:								
17	wyłącznie młode .....	2321	288	13	-	3	1228	30
18	wyłącznie w średnim wieku	25579	2782	413	2	143	12802	393
19	wyłącznie starsze .....	52070	9337	1932	7	361	29024	1101
20	młode i w średnim wieku ..	57751	6357	1222	56	506	28309	1672
21	młode i starsze .....	5501	936	209	2	47	2988	161
22	w średnim wieku i starsze	24772	3805	1625	61	477	12045	1231
23	młode, w średnim wieku i starsze .....	18355	2761	1076	90	363	8525	1056
24	w wieku nieustalonym .....	4	-	-	-	-	2	1
<b>Mia</b>								
<b>25</b>	<b>RAZEM</b> .....	<b>127687</b>	<b>19437</b>	<b>4221</b>	<b>103</b>	<b>1155</b>	<b>66044</b>	<b>3234</b>
Gospodarstwa domowe, w których są osoby:								
26	wyłącznie młode .....	1623	220	8	-	3	857	22
27	wyłącznie w średnim wieku	18743	2232	285	1	96	9477	248
28	wyłącznie starsze .....	38228	7169	1394	5	238	21449	694
29	młode i w średnim wieku ..	38173	4527	782	25	309	18885	951
30	młode i starsze .....	3991	735	146	-	27	2238	90
31	w średnim wieku i starsze	16256	2696	1028	31	300	8066	698
32	młode, w średnim wieku i starsze .....	10670	1858	578	41	182	5071	530
33	w wieku nieustalonym .....	3	-	-	-	-	1	1

## wykonywania czynności podstawowych, liczby osób niepełnosprawnych, składu pokoleniowego,

ogółem	W tym gospodarstwa domowe, w których są zarówno osoby sprawne jak i niepełnosprawne								Lp.
wowych	razem	według ograniczeń zdolności do wykonywania czynności podstawowych							
nie mają ograniczeń sprawności		całkowicie	całkowicie i poważnie	całkowicie, poważnie i bez ograniczeń	całkowicie i bez ograniczeń	poważnie	poważnie i bez ograniczeń	nie mają ograniczeń sprawności	

**OSÓB NIEPEŁNOSPRAWNYCH**

Ł E M

<b>50911</b>	<b>129587</b>	<b>18167</b>	<b>3215</b>	<b>142</b>	<b>1157</b>	<b>64534</b>	<b>3393</b>	<b>38979</b>	<b>1</b>
44446	108830	17120	-	-	-	56572	-	35138	2
6139	18573	988	2730	-	1045	7246	2946	3618	3
291	1909	53	416	113	102	634	394	197	4
35	275	6	69	29	10	82	53	26	5

sta

<b>33493</b>	<b>87041</b>	<b>13223</b>	<b>1921</b>	<b>61</b>	<b>659</b>	<b>44012</b>	<b>1819</b>	<b>25346</b>	<b>6</b>
30067	75481	12561	-	-	-	39500	-	23420	7
3286	10571	627	1671	-	613	4178	1639	1843	8
125	899	32	227	52	44	301	168	75	9
15	90	3	23	9	2	33	12	8	10

eś

<b>17418</b>	<b>42546</b>	<b>4944</b>	<b>1294</b>	<b>81</b>	<b>498</b>	<b>20522</b>	<b>1574</b>	<b>13633</b>	<b>11</b>
14379	33349	4559	-	-	-	17072	-	11718	12
2853	8002	361	1059	-	432	3068	1307	1775	13
166	1010	21	189	61	58	333	226	122	14
20	185	3	46	20	8	49	41	18	15

**SKŁADU POKOLENIOWEGO**

Ł E M

<b>50911</b>	<b>129587</b>	<b>18167</b>	<b>3215</b>	<b>142</b>	<b>1157</b>	<b>64534</b>	<b>3393</b>	<b>38979</b>	<b>16</b>
759	1710	208	10	-	1	900	25	566	17
9044	11604	1344	54	-	26	5644	53	4483	18
10308	14990	3048	44	-	13	8062	17	3806	19
19629	57287	6339	1140	45	485	28128	1578	19572	20
1158	5311	925	173	-	38	2904	128	1143	21
5528	20420	3545	732	15	234	10399	559	4936	22
4484	18264	2758	1062	82	360	8497	1032	4473	23
1	1	-	-	-	-	-	1	-	24

sta

<b>33493</b>	<b>87041</b>	<b>13223</b>	<b>1921</b>	<b>61</b>	<b>659</b>	<b>44012</b>	<b>1819</b>	<b>25346</b>	<b>25</b>
513	1126	154	6	-	1	591	17	357	26
6404	8561	1066	31	-	12	4196	29	3227	27
7279	11485	2379	33	-	10	6201	11	2851	28
12694	37834	4512	724	18	294	18751	884	12651	29
755	3869	728	123	-	22	2181	71	744	30
3437	13546	2529	431	7	140	7036	290	3113	31
2410	10619	1855	573	36	180	5056	516	2403	32
1	1	-	-	-	-	-	1	-	33

**Tabl. 15. Gospodarstwa domowe z osobami niepełnosprawnymi według zdolności do grupy społeczno-ekonomicznej i głównego źródła utrzymania (cd.)**

Lp.	WYSZCZEGÓLNIENIE	Gospodarstwa domowe z osobami niepełnosprawnymi						
		Ogółem	według ograniczeń zdolności do wykonywania czynności podsta					
			całkowicie	całkowicie i poważnie	całkowicie, poważnie i bez ograniczeń	całkowicie i bez ograniczeń	poważnie	poważnie i bez ograniczeń
<b>GOSPODARSTWA WEDŁUG Wi</b>								
<b>1</b>	<b>RAZEM</b> .....	<b>58666</b>	<b>6829</b>	<b>2269</b>	<b>115</b>	<b>745</b>	<b>28879</b>	<b>2411</b>
	Gospodarstwa domowe, w których są osoby:							
2	wyłącznie młode .....	698	68	5	-	-	371	8
3	wyłącznie w średnim wieku .....	6836	550	128	1	47	3325	145
4	wyłącznie starsze .....	13842	2168	538	2	123	7575	407
5	młode i w średnim wieku ..	19578	1830	440	31	197	9424	721
6	młode i starsze .....	1510	201	63	2	20	750	71
7	w średnim wieku i starsze ..	8516	1109	597	30	177	3979	533
8	młode, w średnim wieku i starsze .....	7685	903	498	49	181	3454	526
9	w wieku nieustalonym .....	1	-	-	-	-	1	-
<b>GOSPODARSTWA WEDŁUG OGÓ</b>								
<b>10</b>	<b>OGÓŁEM</b> .....	<b>186353</b>	<b>26266</b>	<b>6490</b>	<b>218</b>	<b>1900</b>	<b>94923</b>	<b>5645</b>
	Utrzymujące się głównie z:							
11	Dochodów z pracy - razem ...	48253	5923	820	32	309	24792	1016
12	poza rolnictwem .....	42209	5343	641	23	248	21691	806
13	praca najemna .....	35439	4621	549	18	208	18187	662
14	na rachunek własny .....	6770	722	92	5	40	3504	144
15	w rolnictwie .....	6044	580	179	9	61	3101	210
16	praca najemna .....	1627	183	31	3	11	794	38
17	na rachunek własny .....	4417	397	148	6	50	2307	172
18	Niezarobkowych źródeł utrzymania – razem .....	137042	20212	5658	185	1590	69421	4624
19	emerytury pracowniczej, kombatanckiej .....	53575	8613	2419	53	530	29369	1580
20	emerytury rolnej .....	5916	950	298	5	64	3386	224
21	renty z tytułu niezdolności do pracy (renta inwalidzka) .....	58335	7839	2514	115	882	25285	2517
22	renty rodzinnej .....	9116	1519	199	5	54	5589	113
23	renty socjalnej .....	1662	250	65	2	14	873	41
24	zasiłku dla bezrobotnych ..	2199	243	41	-	9	1260	36
25	zasiłku pomocy społecznej ..	2415	338	54	2	12	1543	36
26	inne niezarobkowe .....	3824	460	68	3	25	2116	77
27	Innych dochodów .....	212	26	6	-	-	136	2
28	Na utrzymaniu .....	808	97	5	-	1	553	3
29	Nieustalone .....	38	8	1	1	-	21	-
<b>Mia</b>								
<b>30</b>	<b>RAZEM</b> .....	<b>127687</b>	<b>19437</b>	<b>4221</b>	<b>103</b>	<b>1155</b>	<b>66044</b>	<b>3234</b>
	Utrzymujące się głównie z:							
31	Dochodów z pracy - razem ...	33298	4344	480	15	185	17222	577
32	poza rolnictwem .....	32515	4258	467	14	179	16819	566
33	praca najemna .....	27103	3659	391	11	147	13995	462
34	na rachunek własny .....	5412	599	76	3	32	2824	104

## wykonywania czynności podstawowych, liczby osób niepełnosprawnych, składu pokoleniowego,

ogółem	W tym gospodarstwa domowe, w których są zarówno osoby sprawne jak i niepełnosprawne								Lp.
wowych	razem	według ograniczeń zdolności do wykonywania czynności podstawowych							
nie mają ograniczeń sprawności		całkowicie	całkowicie i poważnie	całkowicie, poważnie i bez ograniczeń	całkowicie i bez ograniczeń	poważnie	poważnie i bez ograniczeń	nie mają ograniczeń sprawności	

## SKŁADU POKOLENIOWEGO (dok.)

eś

<b>17418</b>	<b>42546</b>	<b>4944</b>	<b>1294</b>	<b>81</b>	<b>498</b>	<b>20522</b>	<b>1574</b>	<b>13633</b>	<b>1</b>
246	584	54	4	-	-	309	8	209	2
2640	3043	278	23	-	14	1448	24	1256	3
3029	3505	669	11	-	3	1861	6	955	4
6935	19453	1827	416	27	191	9377	694	6921	5
403	1442	197	50	-	16	723	57	399	6
2091	6874	1016	301	8	94	3363	269	1823	7
2074	7645	903	489	46	180	3441	516	2070	8
-	-	-	-	-	-	-	-	-	9

## WNEGO ŹRÓDŁA UTRZYMANIA

Ł E M

50911	129587	18167	3215	142	1157	64534	3393	38979	<b>10</b>
15361	46151	5838	730	27	294	23578	912	14772	11
13457	40358	5261	568	19	236	20631	715	12928	12
11194	34010	4555	489	16	200	17366	591	10793	13
2263	6348	706	79	3	36	3265	124	2135	14
1904	5793	577	162	8	58	2947	197	1844	15
567	1577	183	28	3	11	763	36	553	16
1337	4216	394	134	5	47	2184	161	1291	17
35352	82830	12246	2476	114	862	40575	2478	24079	18
11011	33382	5728	802	24	233	17627	672	8296	19
989	2732	459	117	4	30	1466	93	563	20
19183	34869	4361	1278	78	522	14835	1489	12306	21
1637	3771	648	94	2	27	2172	64	764	22
417	1025	154	47	2	11	520	31	260	23
610	2044	229	36	-	9	1153	34	583	24
430	1510	229	41	1	11	921	29	278	25
1075	3497	438	61	3	19	1881	66	1029	26
42	164	22	4	-	-	102	2	34	27
149	407	55	4	-	1	258	1	88	28
7	35	6	1	1	-	21	-	6	29

sta

<b>33493</b>	<b>87041</b>	<b>13223</b>	<b>1921</b>	<b>61</b>	<b>659</b>	<b>44012</b>	<b>1819</b>	<b>25346</b>	<b>30</b>
10475	31663	4270	412	14	172	16285	493	10017	31
10212	30927	4184	402	13	167	15912	483	9766	32
8438	25881	3599	338	11	139	13298	396	8100	33
1774	5046	585	64	2	28	2614	87	1666	34

**Tabl. 15. Gospodarstwa domowe z osobami niepełnosprawnymi według zdolności do grupy społeczno-ekonomicznej i głównego źródła utrzymania (dok.)**

Lp.	WYSZCZEGÓLNIENIE	Gospodarstwa domowe z osobami niepełnosprawnymi						
		Ogółem	według ograniczeń zdolności do wykonywania czynności podsta					
			całkowicie	całkowicie i poważnie	całkowicie, poważnie i bez ograniczeń	całkowicie i bez ograniczeń	poważnie	poważnie i bez ograniczeń
<b>GOSPODARSTWA WEDŁUG GŁÓ</b>								
<b>Mia</b>								
	Dochodów z pracy - razem (dok.)							
1	w rolnictwie .....	783	86	13	1	6	403	11
2	praca najemna .....	423	53	6	1	3	217	5
3	na rachunek własny .....	360	33	7	-	3	186	6
4	Niezarobkowych źródeł utrzymania – razem .....	93591	14991	3731	87	970	48288	2654
5	emerytury pracowniczej, kombatanckiej .....	42555	7089	1860	25	404	23516	1110
6	emerytury rolnej .....	880	175	37	-	4	495	31
7	renty z tytułu niezdolności do pracy (renta inwalidzka)	37188	5700	1564	56	501	16581	1335
8	renty rodzinnej .....	6701	1169	132	2	31	4122	70
9	renty socjalnej .....	941	169	31	-	6	491	20
10	zasiłku dla bezrobotnych ..	1217	140	24	-	5	675	15
11	zasiłku pomocy społecznej	1607	245	34	2	5	1019	26
12	inne niezarobkowe .....	2502	304	49	2	14	1389	47
13	Innych dochodów .....	156	19	5	-	-	103	1
14	Na utrzymaniu .....	614	77	4	-	-	415	2
15	Nieustalone .....	28	6	1	1	-	16	-
<b>Wieś</b>								
<b>16</b>	<b>RAZEM .....</b>	<b>58666</b>	<b>6829</b>	<b>2269</b>	<b>115</b>	<b>745</b>	<b>28879</b>	<b>2411</b>
	Utrzymujące się głównie z:							
17	Dochodów z pracy - razem ...	14955	1579	340	17	124	7570	439
18	poza rolnictwem .....	9694	1085	174	9	69	4872	240
19	praca najemna .....	8336	962	158	7	61	4192	200
20	na rachunek własny .....	1358	123	16	2	8	680	40
21	w rolnictwie .....	5261	494	166	8	55	2698	199
22	praca najemna .....	1204	130	25	2	8	577	33
23	na rachunek własny .....	4057	364	141	6	47	2121	166
24	Niezarobkowych źródeł utrzymania – razem .....	43451	5221	1927	98	620	21133	1970
25	emerytury pracowniczej, kombatanckiej .....	11020	1524	559	28	126	5853	470
26	emerytury rolnej .....	5036	775	261	5	60	2891	193
27	renty z tytułu niezdolności do pracy (renta inwalidzka)	21147	2139	950	59	381	8704	1182
28	renty rodzinnej .....	2415	350	67	3	23	1467	43
29	renty socjalnej .....	721	81	34	2	8	382	21
30	zasiłku dla bezrobotnych ..	982	103	17	-	4	585	21
31	zasiłku pomocy społecznej	808	93	20	-	7	524	10
32	inne niezarobkowe .....	1322	156	19	1	11	727	30
33	Innych dochodów .....	56	7	1	-	-	33	1
34	Na utrzymaniu .....	194	20	1	-	1	138	1
35	Nieustalone .....	10	2	-	-	-	5	-

## wykonywania czynności podstawowych, liczby osób niepełnosprawnych, składu pokoleniowego,

ogółem	W tym gospodarstwa domowe, w których są zarówno osoby sprawne jak i niepełnosprawne								Lp.
wowych	razem	według ograniczeń zdolności do wykonywania czynności podstawowych							
nie mają ograniczeń sprawności		całkowicie	całkowicie i poważnie	całkowicie, poważnie i bez ograniczeń	całkowicie i bez ograniczeń	poważnie	poważnie i bez ograniczeń	nie mają ograniczeń sprawności	

WNEGO ŹRÓDŁA UTRZYMANIA (dok.)  
sta (dok.)

263	736	86	10	1	5	373	10	251	1
138	400	53	4	1	3	202	5	132	2
125	336	33	6	-	2	171	5	119	3
22870	54936	8886	1502	46	487	27452	1324	15239	4
8551	26054	4647	583	9	167	13871	451	6326	5
138	315	62	10	-	1	171	8	63	6
11451	21300	3059	749	34	282	9333	747	7096	7
1175	2501	462	50	-	14	1462	34	479	8
224	497	88	22	-	3	255	12	117	9
358	1114	130	22	-	5	608	14	335	10
276	908	152	23	1	5	546	20	161	11
697	2247	286	43	2	10	1206	38	662	12
28	119	16	3	-	-	76	1	23	13
116	298	47	3	-	-	183	1	64	14
4	25	4	1	1	-	16	-	3	15

eś

<b>17418</b>	<b>42546</b>	<b>4944</b>	<b>1294</b>	<b>81</b>	<b>498</b>	<b>20522</b>	<b>1574</b>	<b>13633</b>	<b>16</b>
4886	14488	1568	318	13	122	7293	419	4755	17
3245	9431	1077	166	6	69	4719	232	3162	18
2756	8129	956	151	5	61	4068	195	2693	19
489	1302	121	15	1	8	651	37	469	20
1641	5057	491	152	7	53	2574	187	1593	21
429	1177	130	24	2	8	561	31	421	22
1212	3880	361	128	5	45	2013	156	1172	23
12482	27894	3360	974	68	375	13123	1154	8840	24
2460	7328	1081	219	15	66	3756	221	1970	25
851	2417	397	107	4	29	1295	85	500	26
7732	13569	1302	529	44	240	5502	742	5210	27
462	1270	186	44	2	13	710	30	285	28
193	528	66	25	2	8	265	19	143	29
252	930	99	14	-	4	545	20	248	30
154	602	77	18	-	6	375	9	117	31
378	1250	152	18	1	9	675	28	367	32
14	45	6	1	-	-	26	1	11	33
33	109	8	1	-	1	75	-	24	34
3	10	2	-	-	-	5	-	3	35

**Tabl. 16. Gospodarstwa domowe z osobami niepełnosprawnymi zamieszkałe w mieszka  
1 izbę w mieszkaniu, przeciętnej powierzchni użytkowej mieszkania na 1 osobę,**

Lp.	WYSZCZEGÓLNIENIE	Gospodarstwa domowe z osobami niepełnosprawnymi						
		Ogółem	według ograniczeń zdolności do wykonywania czynności podsta					
			całkowicie	całkowicie i poważnie	całkowicie, poważnie i bez ograniczeń	całkowicie i bez ograniczeń	poważnie	poważnie i bez ograniczeń
<b>GOSPODARSTWA WEDŁUG PRZECIĘTNEJ (bez pokoi wykorzystywanych wyłącznie O G Ó</b>								
<b>1</b>	<b>OGÓŁEM .....</b>	<b>186227</b>	<b>26253</b>	<b>6489</b>	<b>218</b>	<b>1899</b>	<b>94854</b>	<b>5643</b>
2	poniżej 0,50 .....	23456	3609	276	4	67	13408	201
3	0,50-0,99 .....	75594	10868	2921	49	804	38467	2253
4	1,00 .....	39768	5590	1559	46	472	19778	1289
5	1,01-1,49 .....	22536	2928	766	54	271	10970	884
6	1,50-1,99 .....	14792	1945	568	39	167	7188	576
7	2,00-2,99 .....	8558	1110	336	22	103	4288	383
8	3,00 i więcej .....	1481	195	63	4	15	742	55
9	nieustalona .....	42	8	-	-	-	13	2
<b>Mia</b>								
<b>10</b>	<b>RAZEM .....</b>	<b>127597</b>	<b>19430</b>	<b>4220</b>	<b>103</b>	<b>1154</b>	<b>65990</b>	<b>3232</b>
11	poniżej 0,50 .....	15750	2552	157	4	37	9081	117
12	0,50-0,99 .....	54419	8350	1995	23	529	28023	1355
13	1,00 .....	29241	4413	1094	27	303	14826	819
14	1,01-1,49 .....	13836	2047	435	28	154	6821	448
15	1,50-1,99 .....	8496	1248	325	13	76	4253	283
16	2,00-2,99 .....	4899	692	180	6	49	2520	180
17	3,00 i więcej .....	928	120	34	2	6	461	28
18	nieustalona .....	28	8	-	-	-	5	2
<b>Wi</b>								
<b>19</b>	<b>RAZEM .....</b>	<b>58630</b>	<b>6823</b>	<b>2269</b>	<b>115</b>	<b>745</b>	<b>28864</b>	<b>2411</b>
20	poniżej 0,50 .....	7706	1057	119	-	30	4327	84
21	0,50-0,99 .....	21175	2518	926	26	275	10444	898
22	1,00 .....	10527	1177	465	19	169	4952	470
23	1,01-1,49 .....	8700	881	331	26	117	4149	436
24	1,50-1,99 .....	6296	697	243	26	91	2935	293
25	2,00-2,99 .....	3659	418	156	16	54	1768	203
26	3,00 i więcej .....	553	75	29	2	9	281	27
27	nieustalona .....	14	-	-	-	-	8	-
<b>GOSPODARSTWA WEDŁUG PRZECIĘTNEJ POWIE (bez powierzchni wykorzystywanej wyłącznie O G Ó</b>								
<b>28</b>	<b>OGÓŁEM .....</b>	<b>186227</b>	<b>26253</b>	<b>6489</b>	<b>218</b>	<b>1899</b>	<b>94854</b>	<b>5643</b>
29	poniżej 5,0 .....	506	59	23	2	8	260	23
30	5,0-6,9 .....	2655	326	112	5	28	1313	115
31	7,0-9,9 .....	12487	1658	468	33	140	6154	466
32	10,0-14,9 .....	36723	4858	1361	72	401	17976	1384
33	15,0-19,9 .....	37957	5249	1501	64	501	18643	1310
34	20,0-29,9 .....	48678	7122	1960	26	527	24551	1538
35	30,0 i więcej .....	47087	6956	1062	16	294	25901	801
36	nieustalona .....	134	25	2	-	-	56	6



**niach według zdolności do wykonywania czynności podstawowych, przeciętnej liczby osób na standardu mieszkania, stopnia wyposażenia w instalację i właściciela mieszkania**

ogółem	W tym gospodarstwa domowe, w których są zarówno osoby sprawne jak i niepełnosprawne								Lp.
wowych	razem	według ograniczeń zdolności do wykonywania czynności podstawowych							
nie mają ograniczeń sprawności		całkowicie	całkowicie i poważnie	całkowicie, poważnie i bez ograniczeń	całkowicie i bez ograniczeń	poważnie	poważnie i bez ograniczeń	nie mają ograniczeń sprawności	

**LICZBY OSÓB NA 1 IZBĘ W MIESZKANIU do prowadzenia działalności gospodarczej) Ł E M**

50871	129543	18159	3215	142	1156	64517	3392	38962	1
5891	4751	639	29	1	12	2525	35	1510	2
20232	52025	7898	858	14	315	26430	838	15672	3
11034	31492	4390	928	17	351	15434	917	9455	4
6663	19753	2496	650	50	249	9537	757	6014	5
4309	12846	1638	450	34	137	6230	494	3863	6
2316	7342	928	245	22	81	3697	302	2067	7
407	1310	166	55	4	11	657	48	369	8
19	24	4	-	-	-	7	1	12	9

sta

33468	87006	13218	1921	61	658	43999	1818	25331	10
3802	3087	433	16	1	5	1618	19	995	11
14144	37250	6000	531	5	197	19112	483	10922	12
7759	22611	3388	628	11	220	11280	547	6537	13
3903	12027	1728	359	26	138	5889	380	3507	14
2298	7190	1016	241	10	60	3604	243	2016	15
1272	4034	550	118	6	35	2098	122	1105	16
277	794	99	28	2	3	396	23	243	17
13	13	4	-	-	-	2	1	6	18

eś

17403	42537	4941	1294	81	498	20518	1574	13631	19
2089	1664	206	13	-	7	907	16	515	20
6088	14775	1898	327	9	118	7318	355	4750	21
3275	8881	1002	300	6	131	4154	370	2918	22
2760	7726	768	291	24	111	3648	377	2507	23
2011	5656	622	209	24	77	2626	251	1847	24
1044	3308	378	127	16	46	1599	180	962	25
130	516	67	27	2	8	261	25	126	26
6	11	-	-	-	-	5	-	6	27

**RZCHNI UŻYTKOWEJ MIESZKANIA (w m<sup>2</sup>) na 1 OSOBE do prowadzenia działalności gospodarczej) Ł E M**

50871	129543	18159	3215	142	1156	64517	3392	38962	28
131	445	50	21	2	6	222	22	122	29
756	2312	282	90	5	22	1151	97	665	30
3568	10821	1387	379	31	119	5305	412	3188	31
10671	31760	4146	1011	59	332	15466	1124	9622	32
10689	31224	4382	875	34	365	15289	868	9411	33
12954	34346	5281	599	9	217	17385	611	10244	34
12057	18554	2615	239	2	95	9671	254	5678	35
45	81	16	1	-	-	28	4	32	36

**Tabl. 16. Gospodarstwa domowe z osobami niepełnosprawnymi zamieszkałe w mieszka 1 izbę w mieszkaniu, przeciętnej powierzchni użytkowej mieszkania na 1 osobę,**

Lp.	WYSZCZEGÓLNIENIE	Gospodarstwa domowe z osobami niepełnosprawnymi						
		Ogółem	według ograniczeń zdolności do wykonywania czynności podsta					
			całkowicie	całkowicie i poważnie	całkowicie, poważnie i bez ograniczeń	całkowicie i bez ograniczeń	poważnie	poważnie i bez ograniczeń
<b>GOSPODARSTWA WEDŁUG PRZECIĘTNEJ POWIE</b> (bez powierzchni wykorzystywanej wyłącznie								
<b>Mia</b>								
1	<b>RAZEM</b> .....	<b>127597</b>	<b>19430</b>	<b>4220</b>	<b>103</b>	<b>1154</b>	<b>65990</b>	<b>3232</b>
2	poniżej 5,0 .....	298	34	11	1	5	160	9
3	5,0-6,9 .....	1522	198	61	2	10	767	57
4	7,0-9,9 .....	8178	1162	284	14	80	4135	260
5	10,0-14,9 .....	24776	3600	889	35	249	12343	807
6	15,0-19,9 .....	27928	4148	1078	34	340	13889	848
7	20,0 -29,9 .....	34741	5495	1369	7	327	17865	868
8	30,0 i więcej .....	30076	4771	526	10	143	16804	380
9	nieustalona .....	78	22	2	-	-	27	3
<b>Wi</b>								
10	<b>RAZEM</b> .....	<b>58630</b>	<b>6823</b>	<b>2269</b>	<b>115</b>	<b>745</b>	<b>28864</b>	<b>2411</b>
11	poniżej 5,0 .....	208	25	12	1	3	100	14
12	5,0-6,9 .....	1133	128	51	3	18	546	58
13	7,0-9,9 .....	4309	496	184	19	60	2019	206
14	10,0-14,9 .....	11947	1258	472	37	152	5633	577
15	15,0-19,9 .....	10029	1101	423	30	161	4754	462
16	20,0 -29,9 .....	13937	1627	591	19	200	6686	670
17	30,0 i więcej .....	17011	2185	536	6	151	9097	421
18	nieustalona .....	56	3	-	-	-	29	3
<b>GOSPODARSTWA WEDŁUG STANDARDU</b> <b>OGÓ</b>								
19	<b>OGÓŁEM</b> .....	<b>186227</b>	<b>26253</b>	<b>6489</b>	<b>218</b>	<b>1899</b>	<b>94854</b>	<b>5643</b>
20	Niski stan techniczny budynków - mieszkania w budynkach wybudowanych przed:							
21	1979 r., z liczbą mieszkań 1 i z 1 izbą .....	47	5	2	-	-	27	-
22	1945 r., bez kanalizacji i z nieustaloną informacją o kanalizacji .....	4041	533	198	9	40	2144	136
23	1971r., bez wodociągu i z nieustaloną informacją o wodociągu .....	185	28	9	1	4	95	9
24	Niedostateczne wyposażenie mieszkania w instalacje ...	14660	2104	585	16	152	7993	459
25	bez ustępu ale z wodociągiem	13827	1990	562	15	147	7524	442
26	bez ustępu i bez wodociągu	833	114	23	1	5	469	17
27	Nadmierne zaludnienie mieszkania - 3 i więcej osób na pokój .....	6521	826	261	12	67	3220	282
28	Mieszkania o warunkach standardowych .....	160773	22757	5434	180	1636	81375	4757

**niach według zdolności do wykonywania czynności podstawowych, przeciętnej liczby osób na standardu mieszkania, stopnia wyposażenia w instalację i właściciela mieszkania (cd.)**

ogółem	W tym gospodarstwa domowe, w których są zarówno osoby sprawne jak i niepełnosprawne								Lp.
wowych	razem	według ograniczeń zdolności do wykonywania czynności podstawowych							
nie mają ograniczeń sprawności		całkowicie	całkowicie i poważnie	całkowicie, poważnie i bez ograniczeń	całkowicie i bez ograniczeń	poważnie	poważnie i bez ograniczeń	nie mają ograniczeń sprawności	

RZCHNI UŻYTKOWEJ MIESZKANIA (w m<sup>2</sup>) na 1 OSOBEĘ (dok.)  
do prowadzenia działalności gospodarczej) (dok.)

sta

<b>33468</b>	<b>87006</b>	<b>13218</b>	<b>1921</b>	<b>61</b>	<b>658</b>	<b>43999</b>	<b>1818</b>	<b>25331</b>	<b>1</b>
78	256	26	9	1	3	134	9	74	2
427	1297	171	48	2	8	653	46	369	3
2243	6923	942	222	12	66	3491	221	1969	4
6853	21145	3033	630	28	202	10503	637	6112	5
7591	22643	3440	574	15	230	11240	510	6634	6
8810	23862	3987	326	2	107	12306	281	6853	7
7442	10841	1606	111	1	42	5662	113	3306	8
24	39	13	1	-	-	10	1	14	9

eś

<b>17403</b>	<b>42537</b>	<b>4941</b>	<b>1294</b>	<b>81</b>	<b>498</b>	<b>20518</b>	<b>1574</b>	<b>13631</b>	<b>10</b>
53	189	24	12	1	3	88	13	48	11
329	1015	111	42	3	14	498	51	296	12
1325	3898	445	157	19	53	1814	191	1219	13
3818	10615	1113	381	31	130	4963	487	3510	14
3098	8581	942	301	19	135	4049	358	2777	15
4144	10484	1294	273	7	110	5079	330	3391	16
4615	7713	1009	128	1	53	4009	141	2372	17
21	42	3	-	-	-	18	3	18	18

**WARUNKÓW MIESZKANIOWYCH  
ŁEM**

<b>50871</b>	<b>129543</b>	<b>18159</b>	<b>3215</b>	<b>142</b>	<b>1156</b>	<b>64517</b>	<b>3392</b>	<b>38962</b>	<b>19</b>
									20
13	17	1	1	-	-	11	-	4	21
981	2252	280	91	5	25	1157	82	612	22
39	123	19	7	-	2	61	9	25	23
3351	8444	1170	288	10	85	4486	254	2151	24
3147	8079	1126	277	9	83	4292	242	2050	25
204	365	44	11	1	2	194	12	101	26
1853	5767	703	212	11	52	2850	247	1692	27
44634	112940	15986	2616	116	992	55952	2800	34478	28

**Tabl. 16. Gospodarstwa domowe z osobami niepełnosprawnymi zamieszkałe w mieszka 1 izbę w mieszkaniu, przeciętnej powierzchni użytkowej mieszkania na 1 osobę,**

Lp.	WYSZCZEGÓLNIENIE	Gospodarstwa domowe z osobami niepełnosprawnymi						
		Ogółem	według ograniczeń zdolności do wykonywania czynności podsta					
			całkowicie	całkowicie i poważnie	całkowicie, poważnie i bez ograniczeń	całkowicie i bez ograniczeń	poważnie	poważnie i bez ograniczeń
<b>GOSPODARSTWA WEDŁUG STANDARDU</b>								
<b>Mia</b>								
1	<b>RAZEM</b> .....	<b>127597</b>	<b>19430</b>	<b>4220</b>	<b>103</b>	<b>1154</b>	<b>65990</b>	<b>3232</b>
2	Niski stan techniczny budynków - mieszkania w budynkach wybudowanych przed:							
3	1979 r., z liczbą mieszkań 1 i z 1 izbą .....	14	-	1	-	-	8	-
4	1945 r., bez kanalizacji i z nieustaloną informacją o kanalizacji .....	312	62	18	-	-	161	8
5	1971r., bez wodociągu i z nieustaloną informacją o wodociągu .....	25	3	1	-	-	11	2
6	Niedostateczne wyposażenie mieszkania w instalacje ...	7218	1157	272	6	60	4073	163
7	bez ustępu ale z wodociągiem	6919	1119	265	6	59	3899	161
8	bez ustępu i bez wodociągu	299	38	7	-	1	174	2
9	Nadmierne zaludnienie mieszkania - 3 i więcej osób na pokój .....	3840	512	147	4	30	1942	135
10	Mieszkania o warunkach standardowych .....	116188	17696	3781	93	1064	59795	2924
<b>Wi</b>								
11	<b>RAZEM</b> .....	<b>58630</b>	<b>6823</b>	<b>2269</b>	<b>115</b>	<b>745</b>	<b>28864</b>	<b>2411</b>
12	Niski stan techniczny budynków - mieszkania w budynkach wybudowanych przed:							
13	1979 r., z liczbą mieszkań 1 i z 1 izbą .....	33	5	1	-	-	19	-
14	1945 r., bez kanalizacji i z nieustaloną informacją o kanalizacji .....	3729	471	180	9	40	1983	128
15	1971r., bez wodociągu i z nieustaloną informacją o wodociągu .....	160	25	8	1	4	84	7
16	Niedostateczne wyposażenie mieszkania w instalacje ...	7442	947	313	10	92	3920	296
17	bez ustępu ale z wodociągiem	6908	871	297	9	88	3625	281
18	bez ustępu i bez wodociągu	534	76	16	1	4	295	15
19	Nadmierne zaludnienie mieszkania - 3 i więcej osób na pokój .....	2681	314	114	8	37	1278	147
20	Mieszkania o warunkach standardowych .....	44585	5061	1653	87	572	21580	1833

**niach według zdolności do wykonywania czynności podstawowych, przeciętnej liczby osób na standardu mieszkania, stopnia wyposażenia w instalację i właściciela mieszkania (cd.)**

ogółem	W tym gospodarstwa domowe, w których są zarówno osoby sprawne jak i niepełnosprawne								Lp.
wowych	razem	według ograniczeń zdolności do wykonywania czynności podstawowych							
nie mają ograniczeń sprawności		całkowicie	całkowicie i poważnie	całkowicie, poważnie i bez ograniczeń	całkowicie i bez ograniczeń	poważnie	poważnie i bez ograniczeń	nie mają ograniczeń sprawności	

**WARUNKÓW MIESZKANIOWYCH (dok.)**

**sta**

<b>33468</b>	<b>87006</b>	<b>13218</b>	<b>1921</b>	<b>61</b>	<b>658</b>	<b>43999</b>	<b>1818</b>	<b>25331</b>	<b>1</b>
									2
5	4	-	-	-	-	4	-	-	3
63	162	31	4	-	-	85	5	37	4
8	16	2	1	-	-	6	2	5	5
1487	3918	605	118	4	33	2178	87	893	6
1410	3808	594	115	4	33	2121	85	856	7
77	110	11	3	-	-	57	2	37	8
1070	3307	413	115	3	21	1683	110	962	9
30835	79599	12167	1683	54	604	40043	1614	23434	10

**eś**

<b>17403</b>	<b>42537</b>	<b>4941</b>	<b>1294</b>	<b>81</b>	<b>498</b>	<b>20518</b>	<b>1574</b>	<b>13631</b>	<b>11</b>
									12
8	13	1	1	-	-	7	-	4	13
918	2090	249	87	5	25	1072	77	575	14
31	107	17	6	-	2	55	7	20	15
1864	4526	565	170	6	52	2308	167	1258	16
1737	4271	532	162	5	50	2171	157	1194	17
127	255	33	8	1	2	137	10	64	18
783	2460	290	97	8	31	1167	137	730	19
13799	33341	3819	933	62	388	15909	1186	11044	20

**Tabl. 16. Gospodarstwa domowe z osobami niepełnosprawnymi zamieszkałe w mieszka-  
1 izbę w mieszkaniu, przeciętnej powierzchni użytkowej mieszkania na 1 osobę,**

Lp.	WYSZCZEGÓLNIENIE	Gospodarstwa domowe z osobami niepełnosprawnymi						
		Ogółem	według ograniczeń zdolności do wykonywania czynności podsta					
			całkowicie	całkowicie i poważnie	całkowicie, poważnie i bez ograniczeń	całkowicie i bez ograniczeń	poważnie	poważnie i bez ograniczeń
<b>GOSPODARSTWA WEDŁUG STOPNIA OGÓ</b>								
<b>1</b>	<b>OGÓŁEM</b> .....	<b>186227</b>	<b>26253</b>	<b>6489</b>	<b>218</b>	<b>1899</b>	<b>94854</b>	<b>5643</b>
	mieszkanie wyposażone w:							
	Wodociąg, ustęp i łazienkę:							
	z centralnym ogrzewaniem							
2	zbiorowym .....	70940	10399	2066	50	652	35829	1726
3	z gazem z sieci .....	59447	8888	1759	33	523	30585	1395
4	bez gazu z sieci .....	11493	1511	307	17	129	5244	331
	z centralnym ogrzewaniem							
5	indywidualnym .....	65194	8649	2391	93	747	32484	2285
6	z gazem z sieci .....	30711	4562	1118	35	305	15771	880
7	bez gazu z sieci .....	34483	4087	1273	58	442	16713	1405
8	bez centralnego ogrzewania	24953	3453	982	40	257	12930	872
9	z gazem z sieci .....	8751	1413	352	12	73	4744	228
10	bez gazu z sieci .....	16202	2040	630	28	184	8186	644
	Tylko w wodociąg							
	z centralnym ogrzewaniem							
11	zbiorowym .....	455	69	7	-	3	278	11
12	z gazem z sieci .....	241	38	4	-	2	164	6
13	bez gazu z sieci .....	214	31	3	-	1	114	5
	z centralnym ogrzewaniem							
14	indywidualnym .....	4396	631	198	8	52	2391	144
15	z gazem z sieci .....	1694	304	74	2	9	955	40
16	bez gazu z sieci .....	2702	327	124	6	43	1436	104
17	bez centralnego ogrzewania	17157	2611	742	20	162	9233	516
18	z gazem z sieci .....	5928	1070	272	7	54	3293	123
19	bez gazu z sieci .....	11229	1541	470	13	108	5940	393
20	Bez wodociągu .....	2590	358	90	7	23	1410	74
21	z innymi instalacjami .....	254	33	13	-	2	139	9
22	bez żadnych instalacji .....	2336	325	77	7	21	1271	65
23	Nieustalony .....	542	83	13	-	3	299	15
<b>Mia</b>								
<b>24</b>	<b>RAZEM</b> .....	<b>127597</b>	<b>19430</b>	<b>4220</b>	<b>103</b>	<b>1154</b>	<b>65990</b>	<b>3232</b>
	mieszkanie wyposażone w:							
	Wodociąg, ustęp i łazienkę:							
	z centralnym ogrzewaniem							
25	zbiorowym .....	66178	9864	1938	40	597	33745	1560
26	z gazem z sieci .....	59116	8848	1750	33	517	30428	1384
27	bez gazu z sieci .....	7062	1016	188	7	80	3317	176
	z centralnym ogrzewaniem							
28	indywidualnym .....	35797	5422	1290	36	347	18304	1023
29	z gazem z sieci .....	27444	4184	1022	29	263	14221	756
30	bez gazu z sieci .....	8353	1238	268	7	84	4083	267
31	bez centralnego ogrzewania	12936	2004	496	15	114	6899	366
32	z gazem z sieci .....	8554	1387	343	12	73	4654	221
33	bez gazu z sieci .....	4382	617	153	3	41	2245	145

**niach według zdolności do wykonywania czynności podstawowych, przeciętnej liczby osób na standardu mieszkania, stopnia wyposażenia w instalację i właściciela mieszkania (cd.)**

ogółem	W tym gospodarstwa domowe, w których są zarówno osoby sprawne jak i niepełnosprawne								Lp.
wowych	razem	według ograniczeń zdolności do wykonywania czynności podstawowych							
nie mają ograniczeń sprawności		całkowicie	całkowicie i poważnie	całkowicie, poważnie i bez ograniczeń	całkowicie i bez ograniczeń	poważnie	poważnie i bez ograniczeń	nie mają ograniczeń sprawności	

**WYPOSAŻENIA W INSTALACJE****Ł E M**

<b>50871</b>	<b>129543</b>	<b>18159</b>	<b>3215</b>	<b>142</b>	<b>1156</b>	<b>64517</b>	<b>3392</b>	<b>38962</b>	<b>1</b>
20218	49663	7325	899	31	373	24431	948	15656	2
16264	41006	6178	743	18	299	20636	732	12400	3
3954	8657	1147	156	13	74	3795	216	3256	4
18545	48843	6465	1300	60	489	24088	1464	14977	5
8040	22207	3284	533	17	180	11272	518	6403	6
10505	26636	3181	767	43	309	12816	946	8574	7
6419	16755	2294	512	30	155	8463	545	4756	8
1929	5576	916	177	8	46	2927	136	1366	9
4490	11179	1378	335	22	109	5536	409	3390	10
87	213	31	2	-	2	128	8	42	11
27	116	19	1	-	1	77	4	14	12
60	97	12	1	-	1	51	4	28	13
972	2765	401	97	5	28	1482	82	670	14
310	1025	190	28	1	4	573	21	208	15
662	1740	211	69	4	24	909	61	462	16
3873	9588	1411	356	13	93	5036	280	2399	17
1109	3233	569	122	4	34	1780	65	659	18
2764	6355	842	234	9	59	3256	215	1740	19
628	1359	176	43	3	14	709	53	361	20
58	136	20	8	-	1	65	6	36	21
570	1223	156	35	3	13	644	47	325	22
129	357	56	6	-	2	180	12	101	23

**sta**

<b>33468</b>	<b>87006</b>	<b>13218</b>	<b>1921</b>	<b>61</b>	<b>658</b>	<b>43999</b>	<b>1818</b>	<b>25331</b>	<b>24</b>
18434	45821	6884	825	23	336	22805	835	14113	25
16156	40728	6142	740	18	294	20501	725	12308	26
2278	5093	742	85	5	42	2304	110	1805	27
9375	25962	3896	631	19	205	13134	611	7466	28
6969	19613	2985	475	14	148	10040	438	5513	29
2406	6349	911	156	5	57	3094	173	1953	30
3042	8286	1293	248	11	63	4274	217	2180	31
1864	5436	899	172	8	46	2866	131	1314	32
1178	2850	394	76	3	17	1408	86	866	33

**Tabl. 16. Gospodarstwa domowe z osobami niepełnosprawnymi zamieszkałe w mieszka-  
1 izbę w mieszkaniu, przeciętnej powierzchni użytkowej mieszkania na 1 osobę,**

Lp.	WYSZCZEGÓLNIENIE	Gospodarstwa domowe z osobami niepełnosprawnymi						
		Ogółem	według ograniczeń zdolności do wykonywania czynności podsta					
			całkowicie	całkowicie i poważnie	całkowicie, poważnie i bez ograniczeń	całkowicie i bez ograniczeń	poważnie	poważnie i bez ograniczeń
<b>GOSPODARSTWA WEDŁUG STOPNIA</b>								
<b>Mia</b>								
	Tylko w wodociąg							
1	z centralnym ogrzewaniem zbiorowym .....	417	64	6	-	3	257	10
2	z gazem z sieci .....	239	37	4	-	2	163	6
3	bez gazu z sieci .....	178	27	2	-	1	94	4
4	z centralnym ogrzewaniem indywidualnym .....	2144	376	89	3	14	1202	48
5	z gazem z sieci .....	1605	294	71	2	7	911	36
6	bez gazu z sieci .....	539	82	18	1	7	291	12
7	bez centralnego ogrzewania	9353	1579	380	9	77	5153	211
8	z gazem z sieci .....	5878	1065	267	6	54	3265	121
9	bez gazu z sieci .....	3475	514	113	3	23	1888	90
10	Bez wodociągu .....	448	67	14	-	1	250	7
11	z innymi instalacjami .....	114	12	6	-	-	67	3
12	bez żadnych instalacji .....	334	55	8	-	1	183	4
13	Nieustalony .....	324	54	7	-	1	180	7
<b>Wi</b>								
<b>14</b>	<b>RAZEM .....</b>	<b>58630</b>	<b>6823</b>	<b>2269</b>	<b>115</b>	<b>745</b>	<b>28864</b>	<b>2411</b>
	mieszkanie wyposażone w:							
	Wodociąg, ustęp i łazienkę:							
15	z centralnym ogrzewaniem zbiorowym .....	4762	535	128	10	55	2084	166
16	z gazem z sieci .....	331	40	9	-	6	157	11
17	bez gazu z sieci .....	4431	495	119	10	49	1927	155
18	z centralnym ogrzewaniem indywidualnym .....	29397	3227	1101	57	400	14180	1262
19	z gazem z sieci .....	3267	378	96	6	42	1550	124
20	bez gazu z sieci .....	26130	2849	1005	51	358	12630	1138
21	bez centralnego ogrzewania	12017	1449	486	25	143	6031	506
22	z gazem z sieci .....	197	26	9	-	-	90	7
23	bez gazu z sieci .....	11820	1423	477	25	143	5941	499
	Tylko w wodociąg							
24	z centralnym ogrzewaniem zbiorowym .....	38	5	1	-	-	21	1
25	z gazem z sieci .....	2	1	-	-	-	1	-
26	bez gazu z sieci .....	36	4	1	-	-	20	1
27	z centralnym ogrzewaniem indywidualnym .....	2252	255	109	5	38	1189	96
28	z gazem z sieci .....	89	10	3	-	2	44	4
29	bez gazu z sieci .....	2163	245	106	5	36	1145	92
30	bez centralnego ogrzewania	7804	1032	362	11	85	4080	305
31	z gazem z sieci .....	50	5	5	1	-	28	2
32	bez gazu z sieci .....	7754	1027	357	10	85	4052	303
33	Bez wodociągu .....	2142	291	76	7	22	1160	67
34	z innymi instalacjami .....	140	21	7	-	2	72	6
35	bez żadnych instalacji .....	2002	270	69	7	20	1088	61
36	Nieustalony .....	218	29	6	-	2	119	8



**niach według zdolności do wykonywania czynności podstawowych, przeciętnej liczby osób na standardu mieszkania, stopnia wyposażenia w instalację i właściciela mieszkania (dok.)**

ogółem	W tym gospodarstwa domowe, w których są zarówno osoby sprawne jak i niepełnosprawne								Lp.
wowych	razem	według ograniczeń zdolności do wykonywania czynności podstawowych							
nie mają ograniczeń sprawności		całkowicie	całkowicie i poważnie	całkowicie, poważnie i bez ograniczeń	całkowicie i bez ograniczeń	poważnie	poważnie i bez ograniczeń	nie mają ograniczeń sprawności	

**WYPOSAŻENIA W INSTALACJE (dok.)**

**sta**

77	192	30	2	-	2	115	7	36	1
27	115	19	1	-	1	76	4	14	2
50	77	11	1	-	1	39	3	22	3
412	1306	227	35	2	7	734	26	275	4
284	971	181	28	1	3	546	20	192	5
128	335	46	7	1	4	188	6	83	6
1944	5045	828	172	6	44	2737	113	1145	7
1100	3209	565	121	4	34	1764	64	657	8
844	1836	263	51	2	10	973	49	488	9
109	181	24	5	-	-	91	5	56	10
26	48	8	2	-	-	21	1	16	11
83	133	16	3	-	-	70	4	40	12
75	213	36	3	-	1	109	4	60	13

**eś**

<b>17403</b>	<b>42537</b>	<b>4941</b>	<b>1294</b>	<b>81</b>	<b>498</b>	<b>20518</b>	<b>1574</b>	<b>13631</b>	<b>14</b>
1784	3842	441	74	8	37	1626	113	1543	15
108	278	36	3	-	5	135	7	92	16
1676	3564	405	71	8	32	1491	106	1451	17
9170	22881	2569	669	41	284	10954	853	7511	18
1071	2594	299	58	3	32	1232	80	890	19
8099	20287	2270	611	38	252	9722	773	6621	20
3377	8469	1001	264	19	92	4189	328	2576	21
65	140	17	5	-	-	61	5	52	22
3312	8329	984	259	19	92	4128	323	2524	23
10	21	1	-	-	-	13	1	6	24
-	1	-	-	-	-	1	-	-	25
10	20	1	-	-	-	12	1	6	26
560	1459	174	62	3	21	748	56	395	27
26	54	9	-	-	1	27	1	16	28
534	1405	165	62	3	20	721	55	379	29
1929	4543	583	184	7	49	2299	167	1254	30
9	24	4	1	-	-	16	1	2	31
1920	4519	579	183	7	49	2283	166	1252	32
519	1178	152	38	3	14	618	48	305	33
32	88	12	6	-	1	44	5	20	34
487	1090	140	32	3	13	574	43	285	35
54	144	20	3	-	1	71	8	41	36

**Tabl. 17. Osoby w gospodarstwach domowych z osobami niepełnosprawnymi według kategorii niepełnosprawności i zdolności do wykonywania czynności podstawowych**

WYSZCZEGÓLNIENIE	Ogółem	Gospodarstwa domowe z osobami niepełnosprawnymi		
		prawnie i biologicznie	tylko prawnie	tylko biologicznie
<b>OSOBY WEDŁUG ZDOLNOŚCI DO WYKONYWANIA CZYNNOŚCI PODSTAWOWYCH OGÓŁEM</b>				
<b>OGÓŁEM</b> .....	<b>521463</b>	<b>422829</b>	<b>70046</b>	<b>28588</b>
Osoby niepełnosprawne z ograniczoną zdolnością wykonywania czynności podstawowych .....	228500	179315	30660	18525
całkowicie .....	37665	30650	3686	3329
poważnie .....	124852	84302	26974	13576
Osoby niepełnosprawne bez ograniczonej zdolnością wykonywania czynności podstawowych .....	65983	64363	-	1620
Osoby sprawne .....	292963	243514	39386	10063
<b>Miasta</b>				
<b>RAZEM</b> .....	<b>332356</b>	<b>270436</b>	<b>45645</b>	<b>16275</b>
Osoby niepełnosprawne z ograniczoną zdolnością wykonywania czynności podstawowych .....	152485	120252	21044	11189
całkowicie .....	26717	21993	2607	2117
poważnie .....	84001	57414	18437	8150
Osoby niepełnosprawne bez ograniczonej zdolnością wykonywania czynności podstawowych .....	41767	40845	-	922
Osoby sprawne .....	179871	150184	24601	5086
<b>Wieś</b>				
<b>RAZEM</b> .....	<b>189107</b>	<b>152393</b>	<b>24401</b>	<b>12313</b>
Osoby niepełnosprawne z ograniczoną zdolnością wykonywania czynności podstawowych .....	76015	59063	9616	7336
całkowicie .....	10948	8657	1079	1212
poważnie .....	40851	26888	8537	5426
Osoby niepełnosprawne bez ograniczonej zdolnością wykonywania czynności podstawowych .....	24216	23518	-	698
Osoby sprawne .....	113092	93330	14785	4977
<b>OSOBY WEDŁUG KATEGORII NIEPEŁNOSPRAWNOŚCI OGÓŁEM</b>				
<b>OGÓŁEM</b> .....	<b>521463</b>	<b>422829</b>	<b>70046</b>	<b>28588</b>
Osoby niepełnosprawne prawnie – razem .....	188798	179315	-	9483
posiadające orzeczenie o stopniu niepełnosprawności:				
znacznym .....	52795	49997	-	2798
umiarkowanym .....	57134	54184	-	2950
lekkim .....	60905	57975	-	2930

**Tabl. 17. Osoby w gospodarstwach domowych z osobami niepełnosprawnymi według kategorii niepełnosprawności i zdolności do wykonywania czynności podstawowych (dok.)**

WYSZCZEGÓLNIENIE	Ogółem	Gospodarstwa domowe z osobami niepełnosprawnymi		
		prawnie i biologicznie	tylko prawnie	tylko biologicznie
<b>OSOBY WEDŁUG KATEGORII NIEPEŁNOSPRAWNOŚCI (dok.)</b>				
<b>OGÓŁEM (dok.)</b>				
posiadające orzeczenie o stopniu niepełnosprawności: (dok.)				
nieustalonym .....	11867	11367	-	500
dzieci z uprawnieniami do zasiłku pielęgnacyjnego .....	6097	5792	-	305
Osoby niepełnosprawne wyłącznie biologicznie	39702	-	30660	9042
Osoby sprawne .....	292963	243514	39386	10063
<b>Miasta</b>				
<b>RAZEM .....</b>	<b>332356</b>	<b>270436</b>	<b>45645</b>	<b>16275</b>
Osoby niepełnosprawne prawnie – razem .....	125934	120252	-	5682
posiadające orzeczenie o stopniu niepełnosprawności:				
znacznym .....	38519	36619	-	1900
umiarkowanym .....	39589	37767	-	1822
lekkim .....	37750	36167	-	1583
nieustalonym .....	6336	6115	-	221
dzieci z uprawnieniami do zasiłku pielęgnacyjnego .....	3740	3584	-	156
Osoby niepełnosprawne wyłącznie biologicznie	26551	-	21044	5507
Osoby sprawne .....	179871	150184	24601	5086
<b>Wieś</b>				
<b>RAZEM .....</b>	<b>189107</b>	<b>152393</b>	<b>24401</b>	<b>12313</b>
Osoby niepełnosprawne prawnie – razem .....	62864	59063	-	3801
posiadające orzeczenie o stopniu niepełnosprawności:				
znacznym .....	14276	13378	-	898
umiarkowanym .....	17545	16417	-	1128
lekkim .....	23155	21808	-	1347
nieustalonym .....	5531	5252	-	279
dzieci z uprawnieniami do zasiłku pielęgnacyjnego .....	2357	2208	-	149
Osoby niepełnosprawne wyłącznie biologicznie	13151	-	9616	3535
Osoby sprawne .....	113092	93330	14785	4977

**Tabl. 18. Gospodarstwa domowe z osobami niepełnosprawnymi według kategorii niepełnosprawności, liczby osób niepełnosprawnych, składu pokoleniowego, grupy społeczno-ekonomicznej i głównego źródła utrzymania**

WYSZCZEGÓLNIENIE	Ogółem	Gospodarstwa domowe z osobami niepełnosprawnymi		
		prawnie i biologicznie	tylko prawnie	tylko biologicznie
<b>GOSPODARSTWA WEDŁUG LICZBY OSÓB NIEPEŁNOSPRAWNYCH OGÓŁEM</b>				
<b>OGÓŁEM</b> .....	<b>186353</b>	<b>8499</b>	<b>150214</b>	<b>27640</b>
1 osoba niepełnosprawna .....	148077	-	123296	24781
2 .....	34854	7187	24954	2713
3 .....	3041	1135	1772	134
4 i więcej osób niepełnosprawnych .....	381	177	192	12
<b>Miasta</b>				
<b>RAZEM</b> .....	<b>127687</b>	<b>5229</b>	<b>103275</b>	<b>19183</b>
1 osoba niepełnosprawna .....	104760	-	87346	17414
2 .....	21237	4584	14970	1683
3 .....	1539	576	883	80
4 i więcej osób niepełnosprawnych .....	151	69	76	6
<b>Wieś</b>				
<b>RAZEM</b> .....	<b>58666</b>	<b>3270</b>	<b>46939</b>	<b>8457</b>
1 osoba niepełnosprawna .....	43317	-	35950	7367
2 .....	13617	2603	9984	1030
3 .....	1502	559	889	54
4 i więcej osób niepełnosprawnych .....	230	108	116	6
<b>GOSPODARSTWA WEDŁUG SKŁADU POKOLENIOWEGO OGÓŁEM</b>				
<b>OGÓŁEM</b> .....	<b>186353</b>	<b>8499</b>	<b>150214</b>	<b>27640</b>
Gospodarstwa domowe, w których są osoby:				
wyłącznie młode .....	2321	18	1789	514
wyłącznie w średnim wieku .....	25579	393	23004	2182
wyłącznie starsze .....	52070	2303	38494	11273
młode i w średnim wieku .....	57751	1945	49164	6642
młode i starsze .....	5501	297	4195	1009
w średnim wieku i starsze .....	24772	2022	19213	3537
młode, w średnim wieku i starsze .....	18355	1521	14351	2483
w wieku nieustalonym .....	4	-	4	-
<b>Miasta</b>				
<b>RAZEM</b> .....	<b>127687</b>	<b>5229</b>	<b>103275</b>	<b>19183</b>
Gospodarstwa domowe, w których są osoby:				
wyłącznie młode .....	1623	13	1227	383
wyłącznie w średnim wieku .....	18743	271	16869	1603
wyłącznie starsze .....	38228	1590	28521	8117
młode i w średnim wieku .....	38173	1139	32573	4461
młode i starsze .....	3991	197	3039	755
w średnim wieku i starsze .....	16256	1229	12688	2339
młode, w średnim wieku i starsze .....	10670	790	8355	1525
w wieku nieustalonym .....	3	-	3	-

**Tabl. 18. Gospodarstwa domowe z osobami niepełnosprawnymi według kategorii niepełnosprawności, liczby osób niepełnosprawnych, składu pokoleniowego, grupy społeczno-ekonomicznej i głównego źródła utrzymania (cd.)**

WYSZCZEGÓLNIENIE	Ogółem	Gospodarstwa domowe z osobami niepełnosprawnymi		
		prawnie i biologicznie	tylko prawnie	tylko biologicznie
<b>GOSPODARSTWA WEDŁUG SKŁADU POKOLENIOWEGO (dok.)</b>				
<b>Wieś</b>				
<b>RAZEM</b> .....	<b>58666</b>	<b>3270</b>	<b>46939</b>	<b>8457</b>
Gospodarstwa domowe, w których są osoby:				
wyłącznie młode .....	698	5	562	131
wyłącznie w średnim wieku .....	6836	122	6135	579
wyłącznie starsze .....	13842	713	9973	3156
młode i w średnim wieku .....	19578	806	16591	2181
młode i starsze .....	1510	100	1156	254
w średnim wieku i starsze .....	8516	793	6525	1198
młode, w średnim wieku i starsze .....	7685	731	5996	958
w wieku nieustalonym .....	1	-	1	-
<b>GOSPODARSTWA WEDŁUG GŁÓWNEGO ŹRÓDŁA UTRZYMANIA OGÓŁEM</b>				
<b>OGÓŁEM</b> .....	<b>186353</b>	<b>8499</b>	<b>150214</b>	<b>27640</b>
Utrzymujące się głównie z:				
Dochodów z pracy – razem .....				
poza rolnictwem .....	48253	1555	38724	7974
praca najemna .....	42209	1217	34032	6960
na rachunek własny .....	35439	1028	28635	5776
w rolnictwie .....	6770	189	5397	1184
praca najemna .....	6044	338	4692	1014
na rachunek własny .....	1627	57	1281	289
Niezarobkowych źródeł utrzymania – razem .....	4417	281	3411	725
emerytury pracowniczej, kombatanckiej .....	137042	6924	110973	19145
emerytury rolnej .....	53575	3548	38080	11947
renty z tytułu niezdolności do pracy (renta inwalidzka) .....	5916	461	3662	1793
renty rodzinnej .....	58335	2172	56151	12
renty socjalnej .....	9116	320	5896	2900
zasiłku dla bezrobotnych .....	1662	76	1413	173
zasiłku pomocy społecznej .....	2199	102	1474	623
inne niezarobkowe .....	2415	78	1565	772
Innych dochodów .....	3824	167	2732	925
Na utrzymaniu .....	212	5	120	87
Nieustalone .....	808	13	373	422
	38	2	24	12
<b>Miasta</b>				
<b>RAZEM</b> .....	<b>127687</b>	<b>5229</b>	<b>103275</b>	<b>19183</b>
Utrzymujące się głównie z:				
Dochodów z pracy – razem .....				
poza rolnictwem .....	33298	894	26941	5463
praca najemna .....	32515	869	26334	5312
na rachunek własny .....	27103	718	22024	4361
	5412	151	4310	951

**Tabl. 18. Gospodarstwa domowe z osobami niepełnosprawnymi według kategorii niepełnosprawności, liczby osób niepełnosprawnych, składu pokoleniowego, grupy społeczno-ekonomicznej i głównego źródła utrzymania (dok.)**

WYSZCZEGÓLNIENIE	Ogółem	Gospodarstwa domowe z osobami niepełnosprawnymi		
		prawnie i biologicznie	tylko prawnie	tylko biologicznie
<b>GOSPODARSTWA WEDŁUG GŁÓWNEGO ŹRÓDŁA UTRZYMANIA (dok.)</b>				
<b>Miasta</b>				
Utrzymujące się głównie z: (dok.)				
Dochodów z pracy – razem (dok.)				
w rolnictwie .....	783	25	607	151
praca najemna .....	423	12	333	78
na rachunek własny .....	360	13	274	73
Niezarobkowych źródeł utrzymania – razem .....	93591	4320	75945	13326
emerytury pracowniczej, kombatanckiej .....	42555	2612	30528	9415
emerytury rolnej .....	880	47	539	294
renty z tytułu niezdolności do pracy (renta inwalidzka) .....	37188	1215	35968	5
renty rodzinnej .....	6701	202	4407	2092
renty socjalnej .....	941	37	815	89
zasiłku dla bezrobotnych .....	1217	58	839	320
zasiłku pomocy społecznej .....	1607	50	1066	491
inne niezarobkowe .....	2502	99	1783	620
Innych dochodów .....	156	4	86	66
Na utrzymaniu .....	614	9	286	319
Nieustalone .....	28	2	17	9
<b>Wieś</b>				
<b>RAZEM .....</b>	<b>58666</b>	<b>3270</b>	<b>46939</b>	<b>8457</b>
Utrzymujące się głównie z:				
Dochodów z pracy – razem .....	14955	661	11783	2511
poza rolnictwem .....	9694	348	7698	1648
praca najemna .....	8336	310	6611	1415
na rachunek własny .....	1358	38	1087	233
w rolnictwie .....	5261	313	4085	863
praca najemna .....	1204	45	948	211
na rachunek własny .....	4057	268	3137	652
Niezarobkowych źródeł utrzymania – razem .....	43451	2604	35028	5819
emerytury pracowniczej, kombatanckiej .....	11020	936	7552	2532
emerytury rolnej .....	5036	414	3123	1499
renty z tytułu niezdolności do pracy (renta inwalidzka) .....	21147	957	20183	7
renty rodzinnej .....	2415	118	1489	808
renty socjalnej .....	721	39	598	84
zasiłku dla bezrobotnych .....	982	44	635	303
zasiłku pomocy społecznej .....	808	28	499	281
inne niezarobkowe .....	1322	68	949	305
Innych dochodów .....	56	1	34	21
Na utrzymaniu .....	194	4	87	103
Nieustalone .....	10	-	7	3

**Tabl. 19. Gospodarstwa domowe z osobami niepełnosprawnymi zamieszkałe w mieszkaniach według kategorii niepełnosprawności, przeciętnej liczby osób na 1 izbę w mieszkaniu, przeciętnej powierzchni użytkowej mieszkania na 1 osobę, standardu mieszkania i stopnia wyposażenia w instalację**

WYSZCZEGÓLNIENIE	Ogółem	Gospodarstwa domowe z osobami niepełnosprawnymi		
		prawnie i biologicznie	tylko prawnie	tylko biologicznie
<b>GOSPODARSTWA WEDŁUG PRZECIĘTNEJ LICZBY OSÓB NA 1 IZBĘ W MIESZKANIU (bez pokoi wykorzystywanych wyłącznie do prowadzenia działalności gospodarczej)</b>				
<b>OGÓŁEM</b>				
<b>OGÓŁEM</b> .....	<b>186227</b>	<b>8496</b>	<b>150123</b>	<b>27608</b>
poniżej 0,50 .....	23456	346	18219	4891
0,50-0,99 .....	75594	3631	61032	10931
1,00 .....	39768	1891	32459	5418
1,01-1,49 .....	22536	1170	18408	2958
1,50-1,99 .....	14792	840	12010	1942
2,00-2,99 .....	8558	518	6795	1245
3,00 i więcej .....	1481	97	1165	219
nieustalona .....	42	3	35	4
<b>Miasta</b>				
<b>RAZEM</b> .....	<b>127597</b>	<b>5226</b>	<b>103213</b>	<b>19158</b>
poniżej 0,50 .....	15750	204	12340	3206
0,50-0,99 .....	54419	2362	44140	7917
1,00 .....	29241	1262	23873	4106
1,01-1,49 .....	13836	634	11306	1896
1,50-1,99 .....	8496	457	6877	1162
2,00-2,99 .....	4899	261	3901	737
3,00 i więcej .....	928	45	752	131
nieustalona .....	28	1	24	3
<b>Wieś</b>				
<b>RAZEM</b> .....	<b>58630</b>	<b>3270</b>	<b>46910</b>	<b>8450</b>
poniżej 0,50 .....	7706	142	5879	1685
0,50-0,99 .....	21175	1269	16892	3014
1,00 .....	10527	629	8586	1312
1,01-1,49 .....	8700	536	7102	1062
1,50-1,99 .....	6296	383	5133	780
2,00-2,99 .....	3659	257	2894	508
3,00 i więcej .....	553	52	413	88
nieustalona .....	14	2	11	1
<b>GOSPODARSTWA WEDŁUG PRZECIĘTNEJ POWIERZCHNI UŻYTKOWEJ MIESZKANIA (w m<sup>2</sup>) NA 1 OSOBĘ (bez pokoi wykorzystywanych wyłącznie do prowadzenia działalności gospodarczej)</b>				
<b>OGÓŁEM</b>				
<b>OGÓŁEM</b> .....	<b>186227</b>	<b>150123</b>	<b>27608</b>	<b>8496</b>
poniżej 5,0 .....	506	373	91	42
5,0-6,9 .....	2655	2116	397	142
7,0-9,9 .....	12487	10081	1704	702
10,0-14,9 .....	36723	30077	4737	1909

**Tabl. 19. Gospodarstwa domowe z osobami niepełnosprawnymi zamieszkałe w mieszkaniach według kategorii niepełnosprawności, przeciętnej liczby osób na 1 izbę w mieszkaniu, przeciętnej powierzchni użytkowej mieszkania na 1 osobę, standardu mieszkania i stopnia wyposażenia w instalację (cd.)**

WYSZCZEGÓLNIENIE	Ogółem	Gospodarstwa domowe z osobami niepełnosprawnymi		
		prawnie i biologicznie	tylko prawnie	tylko biologicznie
<b>GOSPODARSTWA WEDŁUG PRZECIĘTNEJ POWIERZCHNI UŻYTKOWEJ MIESZKANIA (w m<sup>2</sup>) NA 1 OSOBĘ (bez pokoi wykorzystywanych wyłącznie do prowadzenia działalności gospodarczej) OGÓŁEM (dok.)</b>				
15,0-19,9 .....	37957	31172	4896	1889
20,0 –29,9 .....	48678	39179	7042	2457
30,0 i więcej .....	47087	37011	8724	1352
nieustalona .....	134	114	17	3
<b>Miasta</b>				
<b>RAZEM .....</b>	<b>127597</b>	<b>103213</b>	<b>19158</b>	<b>5226</b>
poniżej 5,0 .....	298	220	58	20
5,0-6,9 .....	1522	1224	225	73
7,0-9,9 .....	8178	6634	1128	416
10,0-14,9 .....	24776	20286	3328	1162
15,0-19,9 .....	27928	22994	3670	1264
20,0 –29,9 .....	34741	27952	5171	1618
30,0 i więcej .....	30076	23837	5568	671
nieustalona .....	78	66	10	2
<b>Wiesć</b>				
<b>OGÓŁEM .....</b>	<b>58630</b>	<b>46910</b>	<b>8450</b>	<b>3270</b>
poniżej 5,0 .....	208	153	33	22
5,0-6,9 .....	1133	892	172	69
7,0-9,9 .....	4309	3447	576	286
10,0-14,9 .....	11947	9791	1409	747
15,0-19,9 .....	10029	8178	1226	625
20,0 –29,9 .....	13937	11227	1871	839
30,0 i więcej .....	17011	13174	3156	681
nieustalona .....	56	48	7	1
<b>GOSPODARSTWA WEDŁUG STANDARDU WARUNKÓW MIESZKANIOWYCH OGÓŁEM</b>				
<b>OGÓŁEM .....</b>	<b>186227</b>	<b>150123</b>	<b>27608</b>	<b>8496</b>
Niski stan techniczny budynków – mieszkania w budynkach wybudowanych przed:				
1979 r., z liczbą mieszkań 1 i z 1 izbą .....	47	37	10	-
1945 r., bez kanalizacji i z nieustaloną informacją o kanalizacji .....	4041	2946	832	263
1971r., bez wodociągu i z nieustaloną informacją o wodociągu .....	185	132	39	14
Niedostateczne wyposażenie mieszkania w instalacje .....				
bez ustępu ale z wodociągiem .....	14660	11167	2693	800
bez ustępu i bez wodociągu .....	13827	10508	2554	765
bez ustępu i bez wodociągu .....	833	659	139	35



**Tabl. 19. Gospodarstwa domowe z osobami niepełnosprawnymi zamieszkałe w mieszkaniach według kategorii niepełnosprawności, przeciętnej liczby osób na 1 izbę w mieszkaniu, przeciętnej powierzchni użytkowej mieszkania na 1 osobę, standardu mieszkania i stopnia wyposażenia w instalację (cd.)**

WYSZCZEGÓLNIENIE	Ogółem	Gospodarstwa domowe z osobami niepełnosprawnymi		
		prawnie i biologicznie	tylko prawnie	tylko biologicznie
<b>GOSPODARSTWA WEDŁUG STANDARDU WARUNKÓW MIESZKANIOWYCH OGÓŁEM (dok.)</b>				
Nadmierne zaludnienie mieszkania – 3 i więcej osób na pokój .....	6521	5212	934	375
Mieszkania o warunkach standardowych .....	160773	130629	23100	7044
<b>Miasta</b>				
<b>RAZEM .....</b>	<b>127597</b>	<b>103213</b>	<b>19158</b>	<b>5226</b>
Niski stan techniczny budynków – mieszkania w budynkach wybudowanych przed:				
1979 r., z liczbą mieszkań 1 i z 1 izbą .....	14	11	3	-
1945 r., bez kanalizacji i z nieustaloną informacją o kanalizacji .....	312	239	58	15
1971r., bez wodociągu i z nieustaloną informacją o wodociągu .....	25	20	3	2
Niedostateczne wyposażenie mieszkania w instalacje .....	7218	5471	1373	374
bez ustępu ale z wodociągiem .....	6919	5237	1314	368
bez ustępu i bez wodociągu .....	299	234	59	6
Nadmierne zaludnienie mieszkania – 3 i więcej osób na pokój .....	3840	3090	560	190
Mieszkania o warunkach standardowych .....	116188	94382	17161	4645
<b>Wieś</b>				
<b>RAZEM .....</b>	<b>58630</b>	<b>46910</b>	<b>8450</b>	<b>3270</b>
Niski stan techniczny budynków – mieszkania w budynkach wybudowanych przed:				
1979 r., z liczbą mieszkań 1 i z 1 izbą .....	33	26	7	-
1945 r., bez kanalizacji i z nieustaloną informacją o kanalizacji .....	3729	2707	774	248
1971r., bez wodociągu i z nieustaloną informacją o wodociągu .....	160	112	36	12
Niedostateczne wyposażenie mieszkania w instalacje .....	7442	5696	1320	426
bez ustępu ale z wodociągiem .....	6908	5271	1240	397
bez ustępu i bez wodociągu .....	534	425	80	29
Nadmierne zaludnienie mieszkania – 3 i więcej osób na pokój .....	2681	2122	374	185
Mieszkania o warunkach standardowych .....	44585	36247	5939	2399
<b>GOSPODARSTWA WEDŁUG STOPNIA WYPOSAŻENIA W INSTALACJE OGÓŁEM</b>				
<b>OGÓŁEM .....</b>	<b>186227</b>	<b>150123</b>	<b>27608</b>	<b>8496</b>
mieszkanie wyposażone w:				
Wodociąg, ustęp i łazienkę:				
z centralnym ogrzewaniem zbiorowym .....	70940	58617	9823	2500
z gazem z sieci .....	59447	48983	8403	2061
bez gazu z sieci .....	11493	9634	1420	439

**Tabl. 19. Gospodarstwa domowe z osobami niepełnosprawnymi zamieszkałe w mieszkaniach według kategorii niepełnosprawności, przeciętnej liczby osób na 1 izbę w mieszkaniu, przeciętnej powierzchni użytkowej mieszkania na 1 osobę, standardu mieszkania i stopnia wyposażenia w instalację (cd.)**

WYSZCZEGÓLNIENIE	Ogółem	Gospodarstwa domowe z osobami niepełnosprawnymi		
		prawnie i biologicznie	tylko prawnie	tylko biologicznie
<b>GOSPODARSTWA WEDŁUG STOPNIA WYPOSAŻENIA W INSTALACJE OGÓŁEM (dok.)</b>				
Wodociąg, ustęp i łazienkę: (dok.)				
z centralnym ogrzewaniem indywidualnym . . . . .	65194	52856	9095	3243
z gazem z sieci . . . . .	30711	24782	4460	1469
bez gazu z sieci . . . . .	34483	28074	4635	1774
bez centralnego ogrzewania . . . . .	24953	19542	4000	1411
z gazem z sieci . . . . .	8751	6757	1528	466
bez gazu z sieci . . . . .	16202	12785	2472	945
Tylko w wodociąg				
z centralnym ogrzewaniem zbiorowym . . . . .	455	347	88	20
z gazem z sieci . . . . .	241	180	50	11
bez gazu z sieci . . . . .	214	167	38	9
z centralnym ogrzewaniem indywidualnym . . . . .	4396	3357	781	258
z gazem z sieci . . . . .	1694	1285	320	89
bez gazu z sieci . . . . .	2702	2072	461	169
bez centralnego ogrzewania . . . . .	17157	13014	3259	884
z gazem z sieci . . . . .	5928	4510	1104	314
bez gazu z sieci . . . . .	11229	8504	2155	570
Bez wodociągu . . . . .	2590	1944	491	155
z innymi instalacjami . . . . .	254	192	43	19
bez żadnych instalacji . . . . .	2336	1752	448	136
Nieustalony . . . . .	542	446	71	25
	<b>Miasta</b>			
<b>RAZEM . . . . .</b>	<b>127597</b>	<b>103213</b>	<b>19158</b>	<b>5226</b>
mieszkanie wyposażone w:				
Wodociąg, ustęp i łazienkę:				
z centralnym ogrzewaniem zbiorowym . . . . .	66178	54586	9293	2299
z gazem z sieci . . . . .	59116	48697	8369	2050
bez gazu z sieci . . . . .	7062	5889	924	249
z centralnym ogrzewaniem indywidualnym . . . . .	35797	28835	5310	1652
z gazem z sieci . . . . .	27444	22050	4076	1318
bez gazu z sieci . . . . .	8353	6785	1234	334
bez centralnego ogrzewania . . . . .	12936	10090	2179	667
z gazem z sieci . . . . .	8554	6593	1501	460
bez gazu z sieci . . . . .	4382	3497	678	207
Tylko w wodociąg				
z centralnym ogrzewaniem zbiorowym . . . . .	417	318	81	18
z gazem z sieci . . . . .	239	180	48	11
bez gazu z sieci . . . . .	178	138	33	7

**Tabl. 19. Gospodarstwa domowe z osobami niepełnosprawnymi zamieszkałe w mieszkaniach według kategorii niepełnosprawności, przeciętnej liczby osób na 1 izbę w mieszkaniu, przeciętnej powierzchni użytkowej mieszkania na 1 osobę, standardu mieszkania i stopnia wyposażenia w instalację (dok.)**

WYSZCZEGÓLNIENIE	Ogółem	Gospodarstwa domowe z osobami niepełnosprawnymi		
		prawnie i biologicznie	tylko prawnie	tylko biologicznie
<b>GOSPODARSTWA WEDŁUG STOPNIA WYPOSAŻENIA W INSTALACJE</b>				
<b>Miasta (dok.)</b>				
Tylko w wodociąg (dok.)				
z centralnym ogrzewaniem indywidualnym . . . . .	2144	1631	403	110
z gazem z sieci . . . . .	1605	1209	312	84
bez gazu z sieci . . . . .	539	422	91	26
bez centralnego ogrzewania . . . . .	9353	7135	1767	451
z gazem z sieci . . . . .	5878	4469	1100	309
bez gazu z sieci . . . . .	3475	2666	667	142
Bez wodociągu . . . . .	448	356	79	13
z innymi instalacjami . . . . .	114	86	22	6
bez żadnych instalacji . . . . .	334	270	57	7
Nieustalony . . . . .	324	262	46	16
<b>Wieś</b>				
<b>RAZEM . . . . .</b>	<b>58630</b>	<b>46910</b>	<b>8450</b>	<b>3270</b>
mieszkanie wyposażone w:				
Wodociąg, ustęp i łazienkę:				
z centralnym ogrzewaniem zbiorowym . . . . .	4762	4031	530	201
z gazem z sieci . . . . .	331	286	34	11
bez gazu z sieci . . . . .	4431	3745	496	190
z centralnym ogrzewaniem indywidualnym . . . . .	29397	24021	3785	1591
z gazem z sieci . . . . .	3267	2732	384	151
bez gazu z sieci . . . . .	26130	21289	3401	1440
bez centralnego ogrzewania . . . . .	12017	9452	1821	744
z gazem z sieci . . . . .	197	164	27	6
bez gazu z sieci . . . . .	11820	9288	1794	738
Tylko w wodociąg				
z centralnym ogrzewaniem zbiorowym . . . . .	38	29	7	2
z gazem z sieci . . . . .	2	-	2	-
bez gazu z sieci . . . . .	36	29	5	2
z centralnym ogrzewaniem indywidualnym . . . . .	2252	1726	378	148
z gazem z sieci . . . . .	89	76	8	5
bez gazu z sieci . . . . .	2163	1650	370	143
bez centralnego ogrzewania . . . . .	7804	5879	1492	433
z gazem z sieci . . . . .	50	41	4	5
bez gazu z sieci . . . . .	7754	5838	1488	428
Bez wodociągu . . . . .	2142	1588	412	142
z innymi instalacjami . . . . .	140	106	21	13
bez żadnych instalacji . . . . .	2002	1482	391	129
Nieustalony . . . . .	218	184	25	9

**Tabl. 20. Rodziny w gospodarstwach domowych z osobami niepełnosprawnymi według składu osobowego i typu rodziny biologicznej**

TYP RODZINY BIOLOGICZNEJ	Rodziny	Osoby w rodzinie								
		ogółem	rodzice	dzieci według wieku						
				razem	0 - 2 lata	3 - 6	7 - 14	15 - 17	18 - 24	25 lat i więcej
<b>OGÓŁEM</b>										
<b>OGÓŁEM .....</b>	<b>136195</b>	<b>396809</b>	<b>247372</b>	<b>149437</b>	<b>4078</b>	<b>8313</b>	<b>30867</b>	<b>17837</b>	<b>43258</b>	<b>45083</b>
<b>MAŁŻEŃSTWA BEZ DZIECI</b>	<b>47048</b>	<b>94096</b>	<b>94096</b>	-	-	-	-	-	-	-
Małżonkowie niepełno- sprawni .....	15556	31112	31112	-	-	-	-	-	-	-
Mąż niepełnosprawny	18454	36908	36908	-	-	-	-	-	-	-
Żona niepełnosprawna	13038	26076	26076	-	-	-	-	-	-	-
<b>MAŁŻEŃSTWA Z DZIEĆMI</b>	<b>59529</b>	<b>227463</b>	<b>119058</b>	<b>108405</b>	<b>2779</b>	<b>6212</b>	<b>24843</b>	<b>14634</b>	<b>34982</b>	<b>24954</b>
Małżonkowie niepełno- sprawni a dzieci:										
niepełnosprawne ...	1411	5285	2822	2463	24	52	317	208	620	1242
sprawne .....	7956	27915	15912	12003	108	227	1365	1237	4000	5066
Mąż niepełnosprawny, żona sprawna a dzie- ci:										
niepełnosprawne ...	2189	9204	4378	4826	68	234	1075	656	1481	1312
sprawne .....	22457	84770	44914	39856	943	2031	8791	5718	14103	8270
Żona niepełnosprawna, mąż sprawny a dzieci:										
niepełnosprawne ...	1401	5616	2802	2814	47	140	632	321	781	893
sprawne .....	14249	52082	28498	23584	503	1043	4875	3336	8488	5338
Małżonkowie sprawni, dzieci niepełnospraw- ne .....	9866	42591	19732	22859	1086	2485	7788	3158	5509	2833
<b>PARTNERZY BEZ DZIECI</b>	<b>2070</b>	<b>4140</b>	<b>4140</b>	-	-	-	-	-	-	-
Partnerzy niepełno- sprawni .....	557	1114	1114	-	-	-	-	-	-	-
Partner niepełnosprawny	840	1680	1680	-	-	-	-	-	-	-
Partnerka niepełno- sprawna .....	673	1346	1346	-	-	-	-	-	-	-
<b>PARTNERZY Z DZIEĆMI</b>	<b>2530</b>	<b>10131</b>	<b>5060</b>	<b>5071</b>	<b>473</b>	<b>734</b>	<b>1538</b>	<b>602</b>	<b>1093</b>	<b>631</b>
Partnerzy niepełno- sprawni a dzieci:										
niepełnosprawne ...	48	204	96	108	7	7	15	8	34	37
sprawne .....	271	1016	542	474	38	40	109	54	126	107
Partner niepełnospraw- ny, partnerka sprawna a dzieci:										
niepełnosprawne ...	131	568	262	306	22	44	102	31	55	52
sprawne .....	871	3346	1742	1604	161	236	494	218	337	158
Partnerka niepełno- sprawna, partner sprawny a dzieci:										
niepełnosprawne ...	93	396	186	210	11	29	54	24	59	33
sprawne .....	616	2324	1232	1092	89	122	302	132	286	161
Partnerzy sprawni, dzieci niepełnosprawne	500	2277	1000	1277	145	256	462	135	196	83

**Tabl. 20. Rodziny w gospodarstwach domowych z osobami niepełnosprawnymi według składu osobowego i typu rodziny biologicznej (cd.)**

TYP RODZINY BIOLOGICZNEJ	Rodziny	Osoby w rodzinie								
		ogółem	rodzice	dzieci według wieku						
				razem	0 - 2 lata	3 - 6	7 - 14	15 - 17	18 - 24	25 lat i więcej
<b>OGÓŁEM (dok.)</b>										
<b>MATKI Z DZIEĆMI</b> .....	<b>21635</b>	<b>52946</b>	<b>21635</b>	<b>31311</b>	<b>789</b>	<b>1272</b>	<b>4066</b>	<b>2255</b>	<b>5969</b>	<b>16960</b>
Matka niepełnosprawna a dzieci:										
niepełnosprawne ...	3467	8390	3467	4923	28	66	323	194	515	3797
sprawne .....	12993	30186	12993	17193	392	469	1794	1271	3707	9560
Matka sprawna a dzieci niepełnosprawne ...	5175	14370	5175	9195	369	737	1949	790	1747	3603
<b>OJCOWIE Z DZIEĆMI</b> ....	<b>3383</b>	<b>8033</b>	<b>3383</b>	<b>4650</b>	<b>37</b>	<b>95</b>	<b>420</b>	<b>346</b>	<b>1214</b>	<b>2538</b>
Ojciec niepełnosprawny a dzieci:										
niepełnosprawne ...	438	1083	438	645	1	6	32	38	88	480
sprawne .....	2398	5544	2398	3146	23	55	284	252	947	1585
Ojciec sprawny, dzieci niepełnosprawne ...	547	1406	547	859	13	34	104	56	179	473
<b>Miasta</b>										
<b>RAZEM</b> .....	<b>90944</b>	<b>254187</b>	<b>165148</b>	<b>89039</b>	<b>2188</b>	<b>4538</b>	<b>17340</b>	<b>10647</b>	<b>26829</b>	<b>27496</b>
<b>MAŁŻEŃSTWA BEZ DZIECI</b>	<b>33369</b>	<b>66738</b>	<b>66738</b>	-	-	-	-	-	-	-
Małżonkowie niepełno- sprawni .....	9892	19784	19784	-	-	-	-	-	-	-
Mąż niepełnosprawny	13905	27810	27810	-	-	-	-	-	-	-
Żona niepełnosprawna	9572	19144	19144	-	-	-	-	-	-	-
<b>MAŁŻEŃSTWA Z DZIEĆMI</b>	<b>37923</b>	<b>139190</b>	<b>75846</b>	<b>63344</b>	<b>1446</b>	<b>3291</b>	<b>13503</b>	<b>8531</b>	<b>21313</b>	<b>15259</b>
Małżonkowie niepełno- sprawni a dzieci:										
niepełnosprawne ...	711	2549	1422	1127	10	30	145	92	275	575
sprawne .....	4457	15283	8914	6369	57	134	722	677	2185	2594
Mąż niepełnosprawny, żona sprawna a dzie- ci:										
niepełnosprawne ...	1252	4915	2504	2411	23	92	518	340	745	693
sprawne .....	14766	53533	29532	24001	486	1062	4728	3331	8780	5614
Żona niepełnosprawna, mąż sprawny a dzieci:										
niepełnosprawne ...	834	3189	1668	1521	17	71	333	172	432	496
sprawne .....	9703	34462	19406	15056	273	578	2805	2129	5698	3572
Małżonkowie sprawni, dzieci niepełnospraw- ne .....	6200	25259	12400	12859	580	1324	4252	1790	3198	1715
<b>PARTNERZY BEZ DZIECI</b>	<b>1411</b>	<b>2822</b>	<b>2822</b>	-	-	-	-	-	-	-
Partnerzy niepełno- sprawni .....	353	706	706	-	-	-	-	-	-	-
Partner niepełnosprawny	599	1198	1198	-	-	-	-	-	-	-
Partnerka niepełno- sprawna .....	459	918	918	-	-	-	-	-	-	-

**Tabl. 20. Rodziny w gospodarstwach domowych z osobami niepełnosprawnymi według składu osobowego i typu rodziny biologicznej (cd.)**

TYP RODZINY BIOLOGICZNEJ	Rodziny	Osoby w rodzinie								
		ogółem	rodzice	dzieci według wieku						
				razem	0 - 2 lata	3 - 6	7 - 14	15 - 17	18 - 24	25 lat i więcej
<b>Miasta (dok.)</b>										
<b>PARTNERZY Z DZIEĆMI</b>	<b>1501</b>	<b>5702</b>	<b>3002</b>	<b>2700</b>	<b>227</b>	<b>351</b>	<b>777</b>	<b>335</b>	<b>624</b>	<b>386</b>
Partnerzy niepełnosprawni a dzieci:										
niepełnosprawne . . .	29	118	58	60	6	3	10	3	16	22
sprawne . . . . .	172	629	344	285	20	25	74	31	76	59
Partner niepełnosprawny, partnerka sprawna a dzieci:										
niepełnosprawne . . .	82	328	164	164	12	26	46	17	32	31
sprawne . . . . .	524	1909	1048	861	74	110	238	126	205	108
Partnerka niepełnosprawna, partner sprawny a dzieci:										
niepełnosprawne . . .	50	207	100	107	2	15	27	14	28	21
sprawne . . . . .	370	1346	740	606	44	59	160	74	164	105
Partnerzy sprawni, dzieci niepełnosprawne	274	1165	548	617	69	113	222	70	103	40
<b>MATKI Z DZIEĆMI . . . . .</b>	<b>14474</b>	<b>34544</b>	<b>14474</b>	<b>20070</b>	<b>488</b>	<b>831</b>	<b>2793</b>	<b>1560</b>	<b>4097</b>	<b>10301</b>
Matka niepełnosprawna a dzieci:										
niepełnosprawne . . .	2138	5022	2138	2884	19	40	207	119	317	2182
sprawne . . . . .	8867	20216	8867	11349	238	310	1262	901	2636	6002
Matka sprawna a dzieci niepełnosprawne . . .	3469	9306	3469	5837	231	481	1324	540	1144	2117
<b>OJCOWIE Z DZIEĆMI . . . . .</b>	<b>2266</b>	<b>5191</b>	<b>2266</b>	<b>2925</b>	<b>27</b>	<b>65</b>	<b>267</b>	<b>221</b>	<b>795</b>	<b>1550</b>
Ojciec niepełnosprawny a dzieci:										
niepełnosprawne . . .	263	633	263	370	1	5	17	22	56	269
sprawne . . . . .	1655	3701	1655	2046	16	38	195	166	626	1005
Ojciec sprawny, dzieci niepełnosprawne . . .	348	857	348	509	10	22	55	33	113	276
<b>Wieś</b>										
<b>RAZEM . . . . .</b>	<b>45251</b>	<b>142622</b>	<b>82224</b>	<b>60398</b>	<b>1890</b>	<b>3775</b>	<b>13527</b>	<b>7190</b>	<b>16429</b>	<b>17587</b>
<b>MAŁŻEŃSTWA BEZ DZIECI . . . . .</b>	<b>13679</b>	<b>27358</b>	<b>27358</b>	-	-	-	-	-	-	-
Małżonkowie niepełnosprawni . . . . .	5664	11328	11328	-	-	-	-	-	-	-
Mąż niepełnosprawny	4549	9098	9098	-	-	-	-	-	-	-
Żona niepełnosprawna	3466	6932	6932	-	-	-	-	-	-	-
<b>MAŁŻEŃSTWA Z DZIEĆMI</b>	<b>21606</b>	<b>88273</b>	<b>43212</b>	<b>45061</b>	<b>1333</b>	<b>2921</b>	<b>11340</b>	<b>6103</b>	<b>13669</b>	<b>9695</b>
Małżonkowie niepełnosprawni a dzieci:										
niepełnosprawne . . .	700	2736	1400	1336	14	22	172	116	345	667
sprawne . . . . .	3499	12632	6998	5634	51	93	643	560	1815	2472

**Tabl. 20. Rodziny w gospodarstwach domowych z osobami niepełnosprawnymi według składu osobowego i typu rodziny biologicznej (dok.)**

TYP RODZINY BIOLOGICZNEJ	Rodziny	Osoby w rodzinie								
		ogółem	rodzice	dzieci według wieku						
				razem	0 - 2 lata	3 - 6	7 - 14	15 - 17	18 - 24	25 lat i więcej
Wieś (dok.)										
<b>MAŁŻEŃSTWA Z DZIEĆMI (dok.)</b>										
Mąż niepełnosprawny, żona sprawna a dzieci:										
niepełnosprawne ...	937	4289	1874	2415	45	142	557	316	736	619
sprawne .....	7691	31237	15382	15855	457	969	4063	2387	5323	2656
Żona niepełnosprawna, mąż sprawny a dzieci:										
niepełnosprawne ...	567	2427	1134	1293	30	69	299	149	349	397
sprawne .....	4546	17620	9092	8528	230	465	2070	1207	2790	1766
Małżonkowie sprawni, dzieci niepełnosprawne .....	3666	17332	7332	10000	506	1161	3536	1368	2311	1118
<b>PARTNERZY BEZ DZIECI</b>	<b>659</b>	<b>1318</b>	<b>1318</b>	-	-	-	-	-	-	-
Partnerzy niepełnosprawni .....	204	408	408	-	-	-	-	-	-	-
Partner niepełnosprawny	241	482	482	-	-	-	-	-	-	-
Partnerka niepełnosprawna .....	214	428	428	-	-	-	-	-	-	-
<b>PARTNERZY Z DZIEĆMI</b>	<b>1029</b>	<b>4429</b>	<b>2058</b>	<b>2371</b>	<b>246</b>	<b>383</b>	<b>761</b>	<b>267</b>	<b>469</b>	<b>245</b>
Partnerzy niepełnosprawni a dzieci:										
niepełnosprawne ...	19	86	38	48	1	4	5	5	18	15
sprawne .....	99	387	198	189	18	15	35	23	50	48
Partner niepełnosprawny, partnerka sprawna a dzieci:										
niepełnosprawne ...	49	240	98	142	10	18	56	14	23	21
sprawne .....	347	1437	694	743	87	126	256	92	132	50
Partnerka niepełnosprawna, partner sprawny a dzieci:										
niepełnosprawne ...	43	189	86	103	9	14	27	10	31	12
sprawne .....	246	978	492	486	45	63	142	58	122	56
Partnerzy sprawni, dzieci niepełnosprawne	226	1112	452	660	76	143	240	65	93	43
<b>MATKI Z DZIEĆMI</b> .....	<b>7161</b>	<b>18402</b>	<b>7161</b>	<b>11241</b>	<b>301</b>	<b>441</b>	<b>1273</b>	<b>695</b>	<b>1872</b>	<b>6659</b>
Matka niepełnosprawna a dzieci:										
niepełnosprawne ...	1329	3368	1329	2039	9	26	116	75	198	1615
sprawne .....	4126	9970	4126	5844	154	159	532	370	1071	3558
Matka sprawna a dzieci niepełnosprawne ...	1706	5064	1706	3358	138	256	625	250	603	1486
<b>OJCOWIE Z DZIEĆMI</b> ....	<b>1117</b>	<b>2842</b>	<b>1117</b>	<b>1725</b>	<b>10</b>	<b>30</b>	<b>153</b>	<b>125</b>	<b>419</b>	<b>988</b>
Ojciec niepełnosprawny a dzieci:										
niepełnosprawne ...	175	450	175	275	-	1	15	16	32	211
sprawne .....	743	1843	743	1100	7	17	89	86	321	580
Ojciec sprawny, dzieci niepełnosprawne ...	199	549	199	350	3	12	49	23	66	197

**Tabl. 21. Rodziny w gospodarstwach domowych z osobami niepełnosprawnymi według aktywności ekonomicznej rodziców i typu rodziny biologicznej**

TYP RODZINY BIOLOGICZNEJ	Ogółem	Rodziny według aktywności ekonomicznej rodziców							
		małżonkowie/partnerzy					samotni rodzice		
		oboje aktywni zawo- dowo	maż/part ner ak- tywny, żona/ partner- ka bier- na za- wodowo	maż/part ner bierny, żona/ partner- ka ak- tywna zawo- dowo	oboje bierni zawo- dowo	co naj- mniej jedno z nich z nieokre- ślonym statu- sem ekono- micznym	aktywni zawo- dowo	bierni zawo- dowo	z nie- określo- nym statu- sem ekono- micznym
<b>OGÓŁEM</b>									
<b>OGÓŁEM .....</b>	<b>136195</b>	<b>20112</b>	<b>20612</b>	<b>17531</b>	<b>52062</b>	<b>860</b>	<b>4774</b>	<b>20125</b>	<b>119</b>
<b>MAŁŻEŃSTWA BEZ DZIECI</b>	<b>47048</b>	<b>3191</b>	<b>5597</b>	<b>4808</b>	<b>33121</b>	<b>331</b>	-	-	-
Małżonkowie niepełno- sprawni .....	15556	537	947	538	13443	91	-	-	-
Maż niepełnosprawny	18454	1730	982	3967	11639	136	-	-	-
Żona niepełnosprawna	13038	924	3668	303	8039	104	-	-	-
<b>MAŁŻEŃSTWA Z DZIEĆMI</b>	<b>59529</b>	<b>16007</b>	<b>13878</b>	<b>11910</b>	<b>17239</b>	<b>495</b>	-	-	-
Małżonkowie niepełno- sprawni a dzieci:									
niepełnosprawne ....	1411	130	136	93	1042	10	-	-	-
sprawne .....	7956	958	1047	693	5206	52	-	-	-
Maż niepełnosprawny, żo- na sprawna a dzieci:									
niepełnosprawne ....	2189	389	206	579	993	22	-	-	-
sprawne .....	22457	6124	1226	9736	5162	209	-	-	-
Żona niepełnosprawna, maż sprawny a dzieci:									
niepełnosprawne ....	1401	246	621	26	499	9	-	-	-
sprawne .....	14249	2966	7698	315	3155	115	-	-	-
Małżonkowie sprawni, dzieci niepełnosprawne	9866	5194	2944	468	1182	78	-	-	-
<b>PARTNERZY BEZ DZIECI</b>	<b>2070</b>	<b>248</b>	<b>425</b>	<b>309</b>	<b>1077</b>	<b>11</b>	-	-	-
Partnerzy niepełnosprawni	557	24	58	31	444	-	-	-	-
Partner niepełnosprawny	840	130	42	265	396	7	-	-	-
Partnerka niepełnospraw- na .....	673	94	325	13	237	4	-	-	-
<b>PARTNERZY Z DZIEĆMI</b>	<b>2530</b>	<b>666</b>	<b>712</b>	<b>504</b>	<b>625</b>	<b>23</b>	-	-	-
Partnerzy niepełnosprawni a dzieci:									
niepełnosprawne ....	48	5	6	2	35	-	-	-	-
sprawne .....	271	34	32	26	177	2	-	-	-
Partner niepełnosprawny, partnerka sprawna a dzieci:									
niepełnosprawne ....	131	19	13	32	66	1	-	-	-
sprawne .....	871	234	57	390	179	11	-	-	-
Partnerka niepełnospraw- na, partner sprawny a dzieci:									
niepełnosprawne ....	93	16	50	6	21	-	-	-	-
sprawne .....	616	140	357	19	94	6	-	-	-
Partnerzy sprawni, dzieci niepełnosprawne	500	218	197	29	53	3	-	-	-



**Tabl. 21. Rodziny w gospodarstwach domowych z osobami niepełnosprawnymi według aktywności ekonomicznej rodziców i typu rodziny biologicznej (cd.)**

TYP RODZINY BIOLOGICZNEJ	Ogółem	Rodziny według aktywności ekonomicznej rodziców							
		małżonkowie/partnerzy					samotni rodzice		
		oboje aktywni zawo- dowo	mąż/part- ner ak- tywny, żona/ partner- ka bier- na zawo- dowo	mąż/part- ner bierny, żona/ partner- ka ak- tywna zawo- dowo	oboje bierni zawo- dowo	co naj- mniej jedno z nich z nieokre- ślonym statu- sem ekono- micznym	aktywni zawo- dowo	bierni zawo- dowo	z nie- określo- nym statu- sem ekono- micznym
<b>OGÓŁEM (dok.)</b>									
<b>MATKI Z DZIEĆMI</b> .....	<b>21635</b>	-	-	-	-	-	<b>4063</b>	<b>17469</b>	<b>103</b>
Matka niepełnosprawna a dzieci:									
niepełnosprawne ....	3467	-	-	-	-	-	267	3196	4
sprawne .....	12993	-	-	-	-	-	1960	10966	67
Matka sprawna a dzieci niepełnosprawne ....	5175	-	-	-	-	-	1836	3307	32
<b>OJCOWIE Z DZIEĆMI</b> .....	<b>3383</b>	-	-	-	-	-	<b>711</b>	<b>2656</b>	<b>16</b>
Ojciec niepełnosprawny a dzieci:									
niepełnosprawne ....	438	-	-	-	-	-	40	397	1
sprawne .....	2398	-	-	-	-	-	471	1915	12
Ojciec sprawny, dzieci nie- pełnosprawne .....	547	-	-	-	-	-	200	344	3
<b>Miasta</b>									
<b>RAZEM</b> .....	<b>90944</b>	<b>13439</b>	<b>14288</b>	<b>12120</b>	<b>33840</b>	<b>517</b>	<b>3640</b>	<b>13025</b>	<b>75</b>
<b>MAŁŻEŃSTWA BEZ DZIECI</b>	<b>33369</b>	<b>2162</b>	<b>4367</b>	<b>3626</b>	<b>22991</b>	<b>223</b>	-	-	-
Małżonkowie niepełno- sprawni .....	9892	270	692	389	8493	48	-	-	-
Mąż niepełnosprawny	13905	1243	813	2993	8759	97	-	-	-
Żona niepełnosprawna	9572	649	2862	244	5739	78	-	-	-
<b>MAŁŻEŃSTWA Z DZIEĆMI</b>	<b>37923</b>	<b>10635</b>	<b>9246</b>	<b>7967</b>	<b>9801</b>	<b>274</b>	-	-	-
Małżonkowie niepełno- sprawni a dzieci:									
niepełnosprawne ....	711	65	92	52	498	4	-	-	-
sprawne .....	4457	550	714	485	2687	21	-	-	-
Mąż niepełnosprawny, żo- na sprawna a dzieci:									
niepełnosprawne ....	1252	256	135	343	514	4	-	-	-
sprawne .....	14766	4143	875	6511	3111	126	-	-	-
Żona niepełnosprawna, mąż sprawny a dzieci:									
niepełnosprawne ....	834	150	379	20	279	6	-	-	-
sprawne .....	9703	2037	5296	254	2043	73	-	-	-
Małżonkowie sprawni, dzieci niepełnosprawne	6200	3434	1755	302	669	40	-	-	-
<b>PARTNERZY BEZ DZIECI</b>	<b>1411</b>	<b>193</b>	<b>285</b>	<b>222</b>	<b>703</b>	<b>8</b>	-	-	-
Partnerzy niepełnosprawni	353	14	38	18	283	-	-	-	-
Partner niepełnosprawny	599	105	32	193	265	4	-	-	-
Partnerka niepełnosprawna	459	74	215	11	155	4	-	-	-

**Tabl. 21. Rodziny w gospodarstwach domowych z osobami niepełnosprawnymi według aktywności ekonomicznej rodziców i typu rodziny biologicznej (cd.)**

TYP RODZINY BIOLOGICZNEJ	Ogółem	Rodziny według aktywności ekonomicznej rodziców							
		małżonkowie/partnerzy					samotni rodzice		
		oboje aktywni zawo- dowo	mąż/part ner ak- tywny, żona/ partner- ka bier- na zawo- dowo	mąż/part ner bierny, żona/ partner- ka ak- tywna zawo- dowo	oboje bierni zawo- dowo	co naj- mniej jedno z nich z nieokre- ślonym statu- sem ekono- micznym	aktywni zawo- dowo	bierni zawo- dowo	z nie- określo- nym statu- sem ekono- micznym
<b>Miasta (dok.)</b>									
<b>PARTNERZY Z DZIEĆMI</b>	<b>1501</b>	<b>449</b>	<b>390</b>	<b>305</b>	<b>345</b>	<b>12</b>	-	-	-
Partnerzy niepełnosprawni a dzieci:									
niepełnosprawne . . . . .	29	4	4	2	19	-	-	-	-
sprawne . . . . .	172	26	21	17	107	1	-	-	-
Partner niepełnosprawny, partnerka sprawna a dzieci:									
niepełnosprawne . . . . .	82	16	9	20	37	-	-	-	-
sprawne . . . . .	524	159	34	237	88	6	-	-	-
Partnerka niepełnosprawna, partner sprawny a dzieci:									
niepełnosprawne . . . . .	50	12	27	4	7	-	-	-	-
sprawne . . . . .	370	97	202	10	58	3	-	-	-
Partnerzy sprawni, dzieci niepełnosprawne	274	135	93	15	29	2	-	-	-
<b>MATKI Z DZIEĆMI . . . . .</b>	<b>14474</b>	-	-	-	-	-	<b>3105</b>	<b>11304</b>	<b>65</b>
Matka niepełnosprawna a dzieci:									
niepełnosprawne . . . . .	2138	-	-	-	-	-	191	1945	2
sprawne . . . . .	8867	-	-	-	-	-	1535	7289	43
Matka sprawna a dzieci niepełnosprawne . . . . .	3469	-	-	-	-	-	1379	2070	20
<b>OJCOWIE Z DZIEĆMI . . . . .</b>	<b>2266</b>	-	-	-	-	-	<b>535</b>	<b>1721</b>	<b>10</b>
Ojciec niepełnosprawny a dzieci:									
niepełnosprawne . . . . .	263	-	-	-	-	-	27	235	1
sprawne . . . . .	1655	-	-	-	-	-	367	1281	7
Ojciec sprawny, dzieci niepełnosprawne . . . . .	348	-	-	-	-	-	141	205	2
<b>Wieś</b>									
<b>RAZEM . . . . .</b>	<b>45251</b>	<b>6673</b>	<b>6324</b>	<b>5411</b>	<b>18222</b>	<b>343</b>	<b>1134</b>	<b>7100</b>	<b>44</b>
<b>MAŁŻEŃSTWA BEZ DZIECI</b>	<b>13679</b>	<b>1029</b>	<b>1230</b>	<b>1182</b>	<b>10130</b>	<b>108</b>	-	-	-
Małżonkowie niepełnosprawni . . . . .	5664	267	255	149	4950	43	-	-	-
Mąż niepełnosprawny	4549	487	169	974	2880	39	-	-	-
Żona niepełnosprawna	3466	275	806	59	2300	26	-	-	-
<b>MAŁŻEŃSTWA Z DZIEĆMI</b>	<b>21606</b>	<b>5372</b>	<b>4632</b>	<b>3943</b>	<b>7438</b>	<b>221</b>	-	-	-
Małżonkowie niepełnosprawni a dzieci:									
niepełnosprawne . . . . .	700	65	44	41	544	6	-	-	-
sprawne . . . . .	3499	408	333	208	2519	31	-	-	-
Mąż niepełnosprawny, żona sprawna a dzieci:									
niepełnosprawne . . . . .	937	133	71	236	479	18	-	-	-
sprawne . . . . .	7691	1981	351	3225	2051	83	-	-	-

**Tabl. 21. Rodziny w gospodarstwach domowych z osobami niepełnosprawnymi według aktywności ekonomicznej rodziców i typu rodziny biologicznej (dok.)**

TYP RODZINY BIOLOGICZNEJ	Ogółem	Rodziny według aktywności ekonomicznej rodziców							
		małżonkowie/partnerzy					samotni rodzice		
		oboje aktywni zawo- dowo	mąż/part ner ak- tywny, żona/ partner- ka bier- na zawo- dowo	mąż/part ner bierny, żona/ partner- ka ak- tywna zawo- dowo	oboje bierni zawo- dowo	co naj- mniej jedno z nich z nieokre- ślonym statu- sem ekono- micznym	aktywni zawo- dowo	bierni zawo- dowo	z nie- określo- nym statu- sem ekono- micznym
Wieś (dok.)									
<b>MAŁŻEŃSTWA Z DZIEĆMI</b> (dok.)									
Żona niepełnosprawna, mąż sprawny a dzieci:									
niepełnosprawne . . . .	567	96	242	6	220	3	-	-	-
sprawne . . . . .	4546	929	2402	61	1112	42	-	-	-
Małżonkowie sprawni, dzieci niepełnosprawne	3666	1760	1189	166	513	38	-	-	-
<b>PARTNERZY BEZ DZIECI</b>	<b>659</b>	<b>55</b>	<b>140</b>	<b>87</b>	<b>374</b>	<b>3</b>	-	-	-
Partnerzy niepełnosprawni	204	10	20	13	161	-	-	-	-
Partner niepełnosprawny	241	25	10	72	131	3	-	-	-
Partnerka niepełnospraw- na . . . . .	214	20	110	2	82	-	-	-	-
<b>PARTNERZY Z DZIEĆMI</b>	<b>1029</b>	<b>217</b>	<b>322</b>	<b>199</b>	<b>280</b>	<b>11</b>	-	-	-
Partnerzy niepełnosprawni a dzieci:									
niepełnosprawne . . . .	19	1	2	-	16	-	-	-	-
sprawne . . . . .	99	8	11	9	70	1	-	-	-
Partner niepełnosprawny, partnerka sprawna a dzieci:									
niepełnosprawne . . . .	49	3	4	12	29	1	-	-	-
sprawne . . . . .	347	75	23	153	91	5	-	-	-
Partnerka niepełnospraw- na, partner sprawny a dzieci:									
niepełnosprawne . . . .	43	4	23	2	14	-	-	-	-
sprawne . . . . .	246	43	155	9	36	3	-	-	-
Partnerzy sprawni, dzieci niepełnosprawne	226	83	104	14	24	1	-	-	-
<b>MATKI Z DZIEĆMI</b> . . . . .	<b>7161</b>	-	-	-	-	-	<b>958</b>	<b>6165</b>	<b>38</b>
Matka niepełnosprawna a dzieci:									
niepełnosprawne . . . .	1329	-	-	-	-	-	76	1251	2
sprawne . . . . .	4126	-	-	-	-	-	425	3677	24
Matka sprawna a dzieci niepełnosprawne . . . .	1706	-	-	-	-	-	457	1237	12
<b>OJCOWIE Z DZIEĆMI</b> . . . . .	<b>1117</b>	-	-	-	-	-	<b>176</b>	<b>935</b>	<b>6</b>
Ojciec niepełnosprawny a dzieci:									
niepełnosprawne . . . .	175	-	-	-	-	-	13	162	-
sprawne . . . . .	743	-	-	-	-	-	104	634	5
Ojciec sprawny, dzieci nie- pełnosprawne . . . . .	199	-	-	-	-	-	59	139	1

Tabl. 22. Rodziny w gospodarstwach domowych z osobami niepełnosprawnymi według

Lp.	WYSZCZEGÓLNIENIE	Ogółem	Główne					razem	
			praca				razem		
			razem	poza rolnictwem		w rolnictwie			
				najemna	na rachunek własny	najemna			na rachunek własny
<b>OGÓ</b>									
<b>1</b>	<b>OGÓŁEM .....</b>	<b>136195</b>	<b>27744</b>	<b>19318</b>	<b>4491</b>	<b>1263</b>	<b>2672</b>	<b>102032</b>	
<b>2</b>	<b>MAŁŻEŃSTWA BEZ DZIECI .....</b>	<b>47048</b>	<b>4719</b>	<b>3141</b>	<b>957</b>	<b>167</b>	<b>454</b>	<b>41391</b>	
3	Małżonkowie niepełnosprawni .....	15556	495	261	118	17	99	14960	
4	Mąż niepełnosprawny .....	18454	1105	647	303	19	136	17176	
5	Żona niepełnosprawna .....	13038	3119	2233	536	131	219	9255	
<b>6</b>	<b>MAŁŻEŃSTWA Z DZIEĆMI .....</b>	<b>59529</b>	<b>19791</b>	<b>13676</b>	<b>3115</b>	<b>974</b>	<b>2026</b>	<b>35746</b>	
	Małżonkowie niepełnosprawni a dzieci:								
7	niepełnosprawne .....	1411	123	72	16	3	32	1247	
8	sprawne .....	7956	847	489	178	13	167	6939	
	Mąż niepełnosprawny, żona sprawna a dzieci:								
9	niepełnosprawne .....	2189	287	193	46	15	33	1840	
10	sprawne .....	22457	3592	2112	801	101	578	18209	
	Żona niepełnosprawna, mąż sprawny a dzieci:								
11	niepełnosprawne .....	1401	567	398	67	33	69	638	
12	sprawne .....	14249	8152	5848	1128	460	716	4392	
13	Małżonkowie sprawni, dzieci niepełnosprawne .....	9866	6223	4564	879	349	431	2481	
<b>14</b>	<b>PARTNERZY BEZ DZIECI .....</b>	<b>2070</b>	<b>290</b>	<b>212</b>	<b>46</b>	<b>18</b>	<b>14</b>	<b>1519</b>	
15	Partnerzy niepełnosprawni .....	557	25	17	6	1	1	502	
16	Partner niepełnosprawny .....	840	76	52	18	3	3	733	
17	Partnerka niepełnosprawna .....	673	189	143	22	14	10	284	
<b>18</b>	<b>PARTNERZY Z DZIEĆMI .....</b>	<b>2530</b>	<b>693</b>	<b>501</b>	<b>101</b>	<b>53</b>	<b>38</b>	<b>1343</b>	
	Partnerzy niepełnosprawni a dzieci:								
19	niepełnosprawne .....	48	1	-	-	1	-	36	
20	sprawne .....	271	28	20	4	3	1	229	
	Partner niepełnosprawny, partnerka sprawna a dzieci:								
21	niepełnosprawne .....	131	13	9	2	1	1	107	
22	sprawne .....	871	127	80	35	7	5	691	
	Partnerka niepełnosprawna, partner sprawny a dzieci:								
23	niepełnosprawne .....	93	35	25	1	4	5	25	
24	sprawne .....	616	256	183	35	22	16	130	
25	Partnerzy sprawni, dzieci niepełnosprawne .....	500	233	184	24	15	10	125	

## źródła utrzymania głowy rodziny i typu rodziny biologicznej

źródło utrzymania												Lp.
niezarobkowe źródła								inne dochody	na utrzymaniu	nie ustalono		
emerytura		renta			zasitek		inne niezarobkowe					
pracownicza, kombatancka i pochodne	rolna	z tytułu niezdolności do pracy (renta inwalidzka)	socjalna	rodzinna	dla bezrobotnych	pomocy społecznej						
<b>36296</b>	<b>4206</b>	<b>49883</b>	<b>851</b>	<b>3191</b>	<b>2618</b>	<b>1398</b>	<b>3589</b>	<b>134</b>	<b>6143</b>	<b>142</b>	<b>1</b>	
<b>21526</b>	<b>1891</b>	<b>16470</b>	<b>82</b>	<b>15</b>	<b>433</b>	<b>94</b>	<b>880</b>	<b>26</b>	<b>877</b>	<b>35</b>	<b>2</b>	
6949	936	6902	23	6	38	31	75	2	93	6	3	
6960	411	9567	42	4	67	30	95	6	158	9	4	
7617	544	1	17	5	328	33	710	18	626	20	5	
<b>8384</b>	<b>771</b>	<b>22436</b>	<b>232</b>	<b>19</b>	<b>1726</b>	<b>469</b>	<b>1709</b>	<b>75</b>	<b>3843</b>	<b>74</b>	<b>6</b>	
376	82	739	9	1	17	7	16	-	40	1	7	
1422	228	5077	41	3	54	36	78	4	162	4	8	
314	25	1405	25	1	23	18	29	2	59	1	9	
2225	105	15211	115	7	222	121	203	21	614	21	10	
408	46	-	6	1	81	13	83	1	194	1	11	
2512	181	4	11	1	731	91	861	34	1646	25	12	
1127	104	-	25	5	598	183	439	13	1128	21	13	
<b>446</b>	<b>27</b>	<b>838</b>	<b>35</b>	<b>4</b>	<b>45</b>	<b>86</b>	<b>38</b>	<b>2</b>	<b>255</b>	<b>4</b>	<b>14</b>	
131	17	307	18	2	4	19	4	-	29	1	15	
133	5	531	15	1	7	34	7	1	30	-	16	
182	5	-	2	1	34	33	27	1	196	3	17	
<b>146</b>	<b>6</b>	<b>864</b>	<b>58</b>	<b>12</b>	<b>119</b>	<b>79</b>	<b>59</b>	<b>3</b>	<b>486</b>	<b>5</b>	<b>18</b>	
5	-	27	4	-	-	-	-	-	10	1	19	
17	2	180	12	2	3	11	2	-	14	-	20	
8	-	82	8	-	2	6	1	-	10	1	21	
25	2	575	29	2	22	24	12	-	53	-	22	
9	1	-	1	-	6	2	6	-	33	-	23	
51	1	-	2	2	44	13	17	2	226	2	24	
31	-	-	2	6	42	23	21	1	140	1	25	

Tabl. 22. Rodziny w gospodarstwach domowych z osobami niepełnosprawnymi według

Lp.	WYSZCZEGÓLNIENIE	Ogółem	Główne					razem
			praca					
			razem	poza rolnictwem		w rolnictwie		
najemna	na rachunek własny	najemna		na rachunek własny				
OGÓ								
<b>1</b>	<b>MATKI Z DZIEĆMI</b> .....	<b>21635</b>	<b>1952</b>	<b>1601</b>	<b>205</b>	<b>37</b>	<b>109</b>	<b>19053</b>
	Matka niepełnosprawna a dzieci:							
2	niepełnosprawne .....	3467	91	75	7	2	7	3340
3	sprawne .....	12993	822	652	105	10	55	11913
4	Matka sprawna a dzieci niepełnosprawne .....	5175	1039	874	93	25	47	3800
<b>5</b>	<b>OJCOWIE Z DZIEĆMI</b> .....	<b>3383</b>	<b>299</b>	<b>187</b>	<b>67</b>	<b>14</b>	<b>31</b>	<b>2980</b>
	Ojciec niepełnosprawny a dzieci:							
6	niepełnosprawne .....	438	18	9	6	1	2	418
7	sprawne .....	2398	163	98	40	5	20	2174
8	Ojciec sprawny, dzieci niepełnosprawne .....	547	118	80	21	8	9	388
<b>Mia</b>								
<b>9</b>	<b>RAZEM</b> .....	<b>90944</b>	<b>19483</b>	<b>15156</b>	<b>3686</b>	<b>333</b>	<b>308</b>	<b>67430</b>
<b>10</b>	<b>MAŁŻEŃSTWA BEZ DZIECI</b> .....	<b>33369</b>	<b>3595</b>	<b>2656</b>	<b>806</b>	<b>65</b>	<b>68</b>	<b>29122</b>
11	Małżonkowie niepełnosprawni .....	9892	345	224	103	8	10	9486
12	Mąż niepełnosprawny .....	13905	828	545	243	12	28	12943
13	Żona niepełnosprawna .....	9572	2422	1887	460	45	30	6693
<b>14</b>	<b>MAŁŻEŃSTWA Z DZIEĆMI</b> .....	<b>37923</b>	<b>13434</b>	<b>10452</b>	<b>2527</b>	<b>232</b>	<b>223</b>	<b>22092</b>
	Małżonkowie niepełnosprawni a dzieci:							
15	niepełnosprawne .....	711	71	56	10	2	3	616
16	sprawne .....	4457	557	397	148	2	10	3787
	Mąż niepełnosprawny, żona sprawna a dzieci:							
17	niepełnosprawne .....	1252	191	149	37	4	1	1023
18	sprawne .....	14766	2387	1638	660	26	63	11930
	Żona niepełnosprawna, mąż sprawny a dzieci:							
19	niepełnosprawne .....	834	349	284	52	9	4	375
20	sprawne .....	9703	5741	4603	929	124	85	2957
21	Małżonkowie sprawni, dzieci niepełnosprawne .....	6200	4138	3325	691	65	57	1404
<b>22</b>	<b>PARTNERZY BEZ DZIECI</b> .....	<b>1411</b>	<b>212</b>	<b>163</b>	<b>40</b>	<b>8</b>	<b>1</b>	<b>1034</b>
23	Partnerzy niepełnosprawni .....	353	19	12	6	1	-	321
24	Partner niepełnosprawny .....	599	62	45	15	2	-	513
25	Partnerka niepełnosprawna .....	459	131	106	19	5	1	200

## źródła utrzymania głowy rodziny i typu rodziny biologicznej (cd.)

źródło utrzymania												Lp.
niezarobkowe źródła								inne dochody	na utrzymaniu	nie ustalono		
emerytura		renta			zasitek		inne niezarobkowe					
pracownicza, kombatancka i pochodne	rolna	z tytułu niezdolności do pracy (renta inwalidzka)	socjalna	rodzinna	dla bezrobotnych	pomocy społecznej						
ŁEM (dok.)												
<b>4800</b>	<b>1341</b>	<b>7689</b>	<b>411</b>	<b>3097</b>	<b>254</b>	<b>618</b>	<b>843</b>	<b>24</b>	<b>586</b>	<b>20</b>	<b>1</b>	
918	335	1348	52	561	12	57	57	2	34	-	2	
2340	700	6339	278	1693	96	199	268	11	240	7	3	
1542	306	2	81	843	146	362	518	11	312	13	4	
<b>994</b>	<b>170</b>	<b>1586</b>	<b>33</b>	<b>44</b>	<b>41</b>	<b>52</b>	<b>60</b>	<b>4</b>	<b>96</b>	<b>4</b>	<b>5</b>	
177	38	183	3	8	2	2	5	-	2	-	6	
543	96	1402	26	23	20	34	30	4	56	1	7	
274	36	1	4	13	19	16	25	-	38	3	8	
<b>sta</b>												
<b>28098</b>	<b>510</b>	<b>31515</b>	<b>480</b>	<b>2118</b>	<b>1505</b>	<b>870</b>	<b>2334</b>	<b>103</b>	<b>3836</b>	<b>92</b>	<b>9</b>	
<b>17038</b>	<b>245</b>	<b>10851</b>	<b>60</b>	<b>11</b>	<b>276</b>	<b>60</b>	<b>581</b>	<b>19</b>	<b>609</b>	<b>24</b>	<b>10</b>	
5337	113	3924	15	4	23	21	49	1	57	3	11	
5789	61	6927	35	3	42	20	66	4	124	6	12	
5912	71	-	10	4	211	19	466	14	428	15	13	
<b>6255</b>	<b>60</b>	<b>13440</b>	<b>116</b>	<b>13</b>	<b>939</b>	<b>214</b>	<b>1055</b>	<b>55</b>	<b>2299</b>	<b>43</b>	<b>14</b>	
253	2	339	5	-	7	5	5	-	24	-	15	
992	21	2643	20	3	32	27	49	3	106	4	16	
214	-	755	10	1	12	13	18	1	37	-	17	
1829	8	9702	64	6	119	62	140	13	422	14	18	
272	4	-	1	1	45	6	46	1	109	-	19	
1901	20	1	7	1	423	45	559	28	964	13	20	
794	5	-	9	1	301	56	238	9	637	12	21	
<b>329</b>	<b>7</b>	<b>554</b>	<b>27</b>	<b>1</b>	<b>26</b>	<b>66</b>	<b>24</b>	<b>2</b>	<b>161</b>	<b>2</b>	<b>22</b>	
92	6	192	14	-	3	12	2	-	13	-	23	
102	1	362	12	1	2	26	7	1	23	-	24	
135	-	-	1	-	21	28	15	1	125	2	25	

Tabl. 22. Rodziny w gospodarstwach domowych z osobami niepełnosprawnymi według

Lp.	WYSZCZEGÓLNIENIE	Ogółem	Główne					razem
			praca				razem	
			razem	poza rolnictwem		w rolnictwie		
		najemna		na rachunek własny	najemna	na rachunek własny		
<b>1</b>	<b>PARTNERZY Z DZIEĆMI</b> .....	<b>1501</b>	<b>429</b>	<b>329</b>	<b>84</b>	<b>9</b>	<b>7</b>	<b>776</b>
	Partnerzy niepełnosprawni a dzieci:							
2	niepełnosprawne .....	29	-	-	-	-	-	19
3	sprawne .....	172	22	17	4	1	-	142
	Partner niepełnosprawny, partnerka sprawna a dzieci:							
4	niepełnosprawne .....	82	9	7	1	1	-	63
5	sprawne .....	524	87	55	30	-	2	402
	Partnerka niepełnosprawna, partner sprawny a dzieci:							
6	niepełnosprawne .....	50	19	15	1	1	2	12
7	sprawne .....	370	155	123	29	2	1	80
8	Partnerzy sprawni, dzieci niepełnosprawne .....	274	137	112	19	4	2	58
<b>9</b>	<b>MATKI Z DZIEĆMI</b> .....	<b>14474</b>	<b>1587</b>	<b>1396</b>	<b>170</b>	<b>13</b>	<b>8</b>	<b>12441</b>
	Matka niepełnosprawna a dzieci:							
10	niepełnosprawne .....	2138	71	65	5	-	1	2042
11	sprawne .....	8867	678	579	90	4	5	8006
12	Matka sprawna a dzieci niepełnosprawne .....	3469	838	752	75	9	2	2393
<b>13</b>	<b>OJCOWIE Z DZIEĆMI</b> .....	<b>2266</b>	<b>226</b>	<b>160</b>	<b>59</b>	<b>6</b>	<b>1</b>	<b>1965</b>
	Ojciec niepełnosprawny a dzieci:							
14	niepełnosprawne .....	263	15	9	6	-	-	247
15	sprawne .....	1655	126	86	36	3	1	1482
16	Ojciec sprawny, dzieci niepełnosprawne .....	348	85	65	17	3	-	236
								<b>Wi</b>
<b>17</b>	<b>RAZEM</b> .....	<b>45251</b>	<b>8261</b>	<b>4162</b>	<b>805</b>	<b>930</b>	<b>2364</b>	<b>34602</b>
<b>18</b>	<b>MAŁŻEŃSTWA BEZ DZIECI</b> .....	<b>13679</b>	<b>1124</b>	<b>485</b>	<b>151</b>	<b>102</b>	<b>386</b>	<b>12269</b>
19	Małżonkowie niepełnosprawni .....	5664	150	37	15	9	89	5474
20	Mąż niepełnosprawny .....	4549	277	102	60	7	108	4233
21	Żona niepełnosprawna .....	3466	697	346	76	86	189	2562
<b>22</b>	<b>MAŁŻEŃSTWA Z DZIEĆMI</b> .....	<b>21606</b>	<b>6357</b>	<b>3224</b>	<b>588</b>	<b>742</b>	<b>1803</b>	<b>13654</b>
	Małżonkowie niepełnosprawni a dzieci:							
23	niepełnosprawne .....	700	52	16	6	1	29	631
24	sprawne .....	3499	290	92	30	11	157	3152
	Mąż niepełnosprawny, żona sprawna a dzieci:							
25	niepełnosprawne .....	937	96	44	9	11	32	817
26	sprawne .....	7691	1205	474	141	75	515	6279



## źródła utrzymania głowy rodziny i typu rodziny biologicznej (cd.)

źródło utrzymania											
niezarobkowe źródła								inne dochody	na utrzymaniu	nie ustalono	Lp.
emerytura		renta			zasitek		inne niezarobkowe				
pracownicza, kombatancka i pochodne	rolna	z tytułu niezdolności do pracy (renta inwalidzka)	socjalna	rodzinna	dla bezrobotnych	pomocy społecznej					
sta (dok.)											
89	1	501	36	7	61	50	31	3	288	5	1
2	-	14	3	-	-	-	-	-	9	1	2
9	-	110	9	1	3	8	2	-	8	-	3
5	-	45	5	-	1	6	1	-	9	1	4
16	-	332	16	1	12	17	8	-	35	-	5
3	1	-	1	-	3	1	3	-	19	-	6
33	-	-	1	2	27	7	10	2	131	2	7
21	-	-	1	3	15	11	7	1	77	1	8
<b>3646</b>	<b>179</b>	<b>5125</b>	<b>220</b>	<b>2056</b>	<b>174</b>	<b>442</b>	<b>599</b>	<b>20</b>	<b>411</b>	<b>15</b>	<b>9</b>
680	39	818	27	386	9	47	36	2	23	-	10
1826	110	4306	146	1199	68	141	210	8	170	5	11
1140	30	1	47	471	97	254	353	10	218	10	12
<b>741</b>	<b>18</b>	<b>1044</b>	<b>21</b>	<b>30</b>	<b>29</b>	<b>38</b>	<b>44</b>	<b>4</b>	<b>68</b>	<b>3</b>	<b>13</b>
123	2	108	1	4	2	2	5	-	1	-	14
429	13	936	16	20	16	27	25	4	42	1	15
189	3	-	4	6	11	9	14	-	25	2	16
eś											
<b>8198</b>	<b>3696</b>	<b>18368</b>	<b>371</b>	<b>1073</b>	<b>1113</b>	<b>528</b>	<b>1255</b>	<b>31</b>	<b>2307</b>	<b>50</b>	<b>17</b>
<b>4488</b>	<b>1646</b>	<b>5619</b>	<b>22</b>	<b>4</b>	<b>157</b>	<b>34</b>	<b>299</b>	<b>7</b>	<b>268</b>	<b>11</b>	<b>18</b>
1612	823	2978	8	2	15	10	26	1	36	3	19
1171	350	2640	7	1	25	10	29	2	34	3	20
1705	473	1	7	1	117	14	244	4	198	5	21
<b>2129</b>	<b>711</b>	<b>8996</b>	<b>116</b>	<b>6</b>	<b>787</b>	<b>255</b>	<b>654</b>	<b>20</b>	<b>1544</b>	<b>31</b>	<b>22</b>
123	80	400	4	1	10	2	11	-	16	1	23
430	207	2434	21	-	22	9	29	1	56	-	24
100	25	650	15	-	11	5	11	1	22	1	25
396	97	5509	51	1	103	59	63	8	192	7	26

Tabl. 22. Rodziny w gospodarstwach domowych z osobami niepełnosprawnymi według

Lp.	WYSZCZEGÓLNIENIE	Ogółem	Główne					razem
			praca					
			razem	poza rolnictwem		w rolnictwie		
najemna	na rachunek własny	najemna		na rachunek własny				
	MAŁŻEŃSTWA Z DZIEĆMI (dok.)							
	Żona niepełnosprawna, mąż sprawny a dzieci:							
1	niepełnosprawne .....	567	218	114	15	24	65	263
2	sprawne .....	4546	2411	1245	199	336	631	1435
3	Małżonkowie sprawni, dzieci niepełnosprawne .....	3666	2085	1239	188	284	374	1077
<b>4</b>	<b>PARTNERZY BEZ DZIECI .....</b>	<b>659</b>	<b>78</b>	<b>49</b>	<b>6</b>	<b>10</b>	<b>13</b>	<b>485</b>
5	Partnerzy niepełnosprawni .....	204	6	5	-	-	1	181
6	Partner niepełnosprawny .....	241	14	7	3	1	3	220
7	Partnerka niepełnosprawna .....	214	58	37	3	9	9	84
<b>8</b>	<b>PARTNERZY Z DZIEĆMI .....</b>	<b>1029</b>	<b>264</b>	<b>172</b>	<b>17</b>	<b>44</b>	<b>31</b>	<b>567</b>
	Partnerzy niepełnosprawni a dzieci:							
9	niepełnosprawne .....	19	1	-	-	1	-	17
10	sprawne .....	99	6	3	-	2	1	87
	Partner niepełnosprawny, partnerka sprawna a dzieci:							
11	niepełnosprawne .....	49	4	2	1	-	1	44
12	sprawne .....	347	40	25	5	7	3	289
	Partnerka niepełnosprawna, partner sprawny a dzieci:							
13	niepełnosprawne .....	43	16	10	-	3	3	13
14	sprawne .....	246	101	60	6	20	15	50
15	Partnerzy sprawni, dzieci niepełnosprawne .....	226	96	72	5	11	8	67
<b>16</b>	<b>MATKI Z DZIEĆMI .....</b>	<b>7161</b>	<b>365</b>	<b>205</b>	<b>35</b>	<b>24</b>	<b>101</b>	<b>6612</b>
	Matka niepełnosprawna a dzieci:							
17	niepełnosprawne .....	1329	20	10	2	2	6	1298
18	sprawne .....	4126	144	73	15	6	50	3907
19	Matka sprawna a dzieci niepełnosprawne .....	1706	201	122	18	16	45	1407
<b>20</b>	<b>OJCOWIE Z DZIEĆMI .....</b>	<b>1117</b>	<b>73</b>	<b>27</b>	<b>8</b>	<b>8</b>	<b>30</b>	<b>1015</b>
	Ojciec niepełnosprawny a dzieci:							
21	niepełnosprawne .....	175	3	-	-	1	2	171
22	sprawne .....	743	37	12	4	2	19	692
23	Ojciec sprawny, dzieci niepełnosprawne .....	199	33	15	4	5	9	152

Wi

## źródła utrzymania głowy rodziny i typu rodziny biologicznej (dok.)

źródło utrzymania												Lp.
niezarobkowe źródła								inne dochody	na utrzymaniu	nie ustalono		
emerytura		renta			zasitek		inne niezarobkowe					
pracownicza, kombatancka i pochodne	rolna	z tytułu niezdolności do pracy (renta inwalidzka)	socjalna	rodzinna	dla bezrobotnych	pomocy społecznej						

eś (dok.)

136	42	-	5	-	36	7	37	-	85	1	1
611	161	3	4	-	308	46	302	6	682	12	2
333	99	-	16	4	297	127	201	4	491	9	3
<b>117</b>	<b>20</b>	<b>284</b>	<b>8</b>	<b>3</b>	<b>19</b>	<b>20</b>	<b>14</b>	-	<b>94</b>	<b>2</b>	<b>4</b>
39	11	115	4	2	1	7	2	-	16	1	5
31	4	169	3	-	5	8	-	-	7	-	6
47	5	-	1	1	13	5	12	-	71	1	7
<b>57</b>	<b>5</b>	<b>363</b>	<b>22</b>	<b>5</b>	<b>58</b>	<b>29</b>	<b>28</b>	-	<b>198</b>	-	<b>8</b>
3	-	13	1	-	-	-	-	-	1	-	9
8	2	70	3	1	-	3	-	-	6	-	10
3	-	37	3	-	1	-	-	-	1	-	11
9	2	243	13	1	10	7	4	-	18	-	12
6	-	-	-	-	3	1	3	-	14	-	13
18	1	-	1	-	17	6	7	-	95	-	14
10	-	-	1	3	27	12	14	-	63	-	15
<b>1154</b>	<b>1162</b>	<b>2564</b>	<b>191</b>	<b>1041</b>	<b>80</b>	<b>176</b>	<b>244</b>	<b>4</b>	<b>175</b>	<b>5</b>	<b>16</b>
238	296	530	25	175	3	10	21	-	11	-	17
514	590	2033	132	494	28	58	58	3	70	2	18
402	276	1	34	372	49	108	165	1	94	3	19
<b>253</b>	<b>152</b>	<b>542</b>	<b>12</b>	<b>14</b>	<b>12</b>	<b>14</b>	<b>16</b>	-	<b>28</b>	<b>1</b>	<b>20</b>
54	36	75	2	4	-	-	-	-	1	-	21
114	83	466	10	3	4	7	5	-	14	-	22
85	33	1	-	7	8	7	11	-	13	1	23

## Wykaz publikacji z wynikami

### NARODOWEGO SPISU POWSZECHNEGO LUDNOŚCI I MIESZKAŃ 2002 ORAZ POWSZECHNEGO SPISU ROLNEGO 2002

#### Rok wydania 2003

- *„Raport z wyników województwa zachodniopomorskiego“*
- *„Mieszkania w województwie zachodniopomorskim“*
- *„Zamieszkane budynki w województwie zachodniopomorskim“*
- *„Ludność. Stan oraz struktura demograficzna i społeczno--ekonomiczna w województwie zachodniopomorskim“*
- *„Gospodarstwa domowe i rodziny w województwie zachodniopomorskim“*
- *„Ludność i gospodarstwa domowe związane z rolnictwem w województwie zachodniopomorskim“*
- *„Podstawowe informacje z narodowego spisu ludności mieszkań oraz powszechnego spisu rolnego 2002 w gminie ..... województwa zachodniopomorskiego“*
- *„Użytkowanie gruntów, powierzchnia zasiewów i pogłowie zwierząt gospodarskich w województwie zachodniopomorskim“*
- *„Budynki i wyposażenie techniczne gospodarstw rolnych w województwie zachodniopomorskim“*
- *„Wybrane elementy sytuacji ekonomicznej gospodarstw rolnych w województwie zachodniopomorskim“*
- *„Systematyka i charakterystyka gospodarstw rolnych w województwie zachodniopomorskim“*

#### Rok wydania 2004

- *„Warunki mieszkaniowe gospodarstw domowych i rodzin“*
- *„Aktywność ekonomiczna ludności“*
- *„Migracje ludności“*
- **„Osoby niepełnosprawne“**
- *„Cele produkcji w gospodarstwach rolnych“*