Urząd Statystyczny
w Szczecinie

DZIEŃ BEZPIECZNEGO INTERNETU

7 LUTEGO 2023

DANE ZA 2022 R.
(dotyczą podmiotów gospodarczych, w których liczba pracujących przekracza 9 osób)

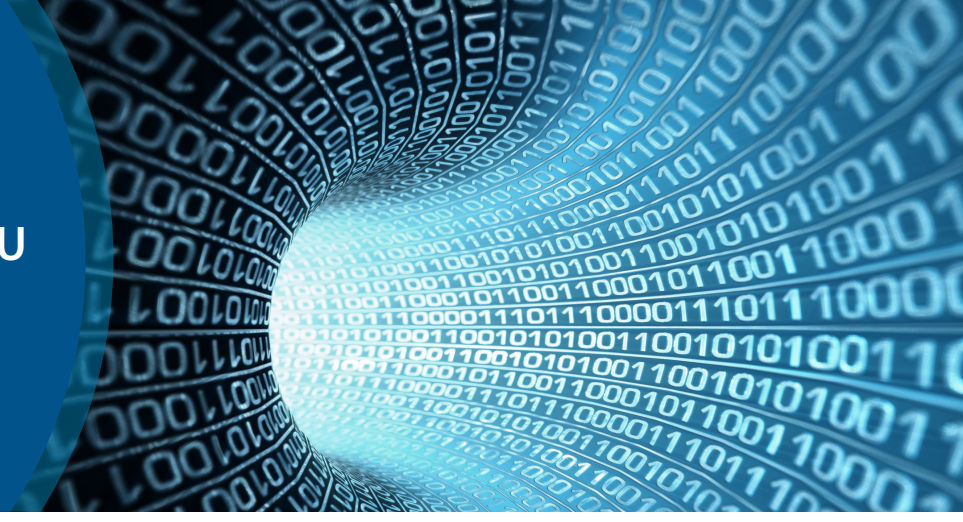

Przedsiębiorstwa stosujące **ŚRODKI BEZPIECZEŃSTWA ICT**

	POLSKA	WOJEWÓDZTWO ZACHODNIOPOMORSKIE
Przedsiębiorstwa stosujące ŚRODKI BEZPIECZEŃSTWA ICT	93,3%	93,2%
w tym: identyfikacja i uwierzytelnianie silnym hasłem	82,0%	80,7%
wykonywanie kopii zapasowych danych	68,3%	66,0%
kontrola dostępu do sieci przedsiębiorstwa	62,4%	59,5%
stosowanie połączeń VPN	40,9%	39,8%
identyfikacja i uwierzytelnianie z wykorzystaniem przynajmniej dwóch metod	46,9%	45,8%
szyfrowanie danych, dokumentów, wiadomości e-mail	45,7%	41,5%

Przedsiębiorstwa stosujące **ŚRODKI BEZPIECZEŃSTWA PODCZAS ORGANIZACJI SPOTKAŃ ZA POŚREDNICTWEM INTERNETU**

POLSKA	27,3%
WOJEWÓDZTWO ZACHODNIOPOMORSKIE	26,9%

Przedsiębiorstwa stosujące **ZASADY BEZPIECZEŃSTWA DOTYCZĄCE ZDALNEGO DOSTĘPU PRACOWNIKÓW**

POLSKA	48,3%
WOJEWÓDZTWO ZACHODNIOPOMORSKIE	46,6%

Przedsiębiorstwa doświadczające **INCYDENTÓW ZWIĄZANYCH Z BEZPIECZEŃSTWEM ICT**

	POLSKA	WOJEWÓDZTWO ZACHODNIOPOMORSKIE
	29,7%	30,6%
w tym: niemożność korzystania z zasobów ICT przedsiębiorstwa z powodu awarii sprzętu lub oprogramowania	27,4%	28,2%
niemożność korzystania z zasobów ICT przedsiębiorstwa z powodu ataku hakerskiego	2,9%	3,2%
zniszczenie lub uszkodzenie danych z powodu awarii oprogramowania lub sprzętu	7,5%	9,3%
zniszczenie lub uszkodzenie danych z powodu zainfekowania złośliwym oprogramowaniem lub włamania	2,9%	3,3%
ujawnienie poufnych danych z powodu włamania, ataku typu pharming, phishing lub celowego działania pracowników	0,7%	0,9%
ujawnienie poufnych danych z powodu przypadkowego działania pracowników	0,9%	0,4%

Przedsiębiorstwa stosujące praktyki mające na celu **PODNOSZENIE ŚWIADOMOŚCI PRACOWNIKÓW W KWESTIACH ZWIĄZANYCH Z BEZPIECZEŃSTWEM ICT**

	POLSKA	WOJEWÓDZTWO ZACHODNIOPOMORSKIE
w tym: nieobowiązkowe szkolenia lub obligowanie pracowników do zapoznawania się z informacjami	27,5%	26,2%
obowiązkowe szkolenia lub obligowanie pracowników do zapoznawania się z informacjami	29,0%	27,1%
podpisywanie klauzul lub zobowiązań	41,3%	41,5%

Przedsiębiorstwa, w których **PROWADZONA JEST DOKUMENTACJA DOTYCZĄCA STOSOWANYCH ŚRODKÓW, PRAKTYK LUB PROCEDUR ZWIĄZANYCH Z BEZPIECZEŃSTWEM ICT**

	POLSKA	WOJEWÓDZTWO ZACHODNIOPOMORSKIE
w okresie ostatnich 12 miesięcy	20,7%	20,5%
w okresie ostatnich 13–24 miesięcy	10,7%	10,4%
ponad 2 lata temu	12,9%	14,2%

POLSKA
WOJEWÓDZTWO ZACHODNIOPOMORSKIE

Przedsiębiorstwa **STOSUJĄCE ŚRODKI BEZPIECZEŃSTWA ICT** według województw [a]

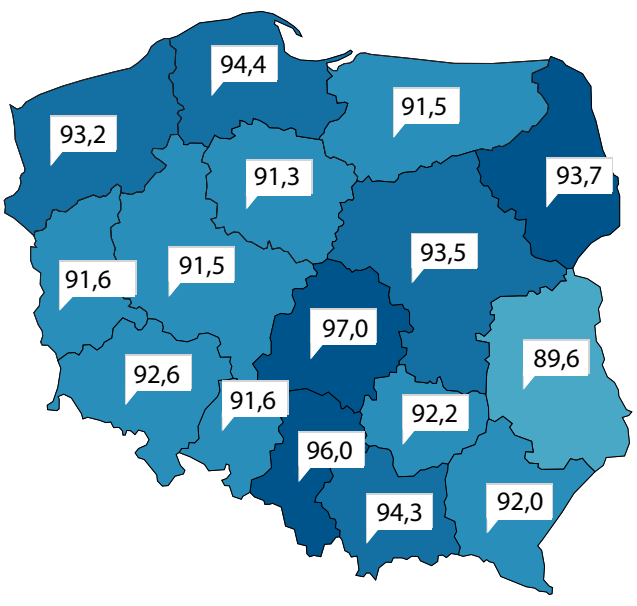

a W związku ze zmianą składowych wskaźnika dane nie są porównywalne z danymi za 2021

Opracowanie merytoryczne i graficzne: Zachodniopomorski Ośrodek Badań Regionalnych
Szczecin 2023