



URZĄD STATYSTYCZNY W SZCZECINIE

Informacje i opracowania statystyczne



WYNIKI FINANSOWE PODMIOTÓW GOSPODARCZYCH

w województwie
zachodniopomorskim
w latach

2005 - 2007

OPRACOWANIE MERYTORYCZNE:

Katarzyna Bącela,
Iwona Muzyk

pod kierunkiem Małgorzaty Radlińskiej – kierownika Wydziału Statystyki Gospodarczej

KOMENTARZ ANALITYCZNY:

Maria Witek

SKŁAD KOMPUTEROWY:

Wiesława Chicińska,
Ewelina Niewiadomska

PROJEKT OKŁADKI I WYKRESY:

Ewelina Niewiadomska

**Przy publikowaniu danych Urzędu Statystycznego
prosimy o podanie źródła**

ISSN 1898-8523

Druk: Wydział Poligraficzny Urzędu Statystycznego w Olsztynie

Nakład — 0 egz.

Cena — 16,00zł

PRZEDMOWA

Przekazuję do rąk Państwa kolejne wydanie publikacji, zawierającej dane statystyczne o przychodach, kosztach i wynikach finansowych oraz aktywach obrotowych podmiotów prowadzących działalność gospodarczą w latach 2005-2007. Źródłem informacji są wyniki sprawozdawczości (F-01/I-01) sporządzanej przez podmioty gospodarcze prowadzące księgi rachunkowe, o liczbie pracujących powyżej 9 osób.

Niniejsze opracowanie zawiera podstawowe dane dla całej zbiorowości podmiotów biorących udział w badaniu, a także dla grup jednostek (utworzonych według liczby pracujących, w przedziałach: 10-49 oraz powyżej 49 osób). W publikacji zaprezentowano dane według sektorów własności oraz sekcji i wybranych działów PKD. Informacje zamieszczone w tablicach poprzedzają uwagi analityczne oraz wyjaśnienia podstawowych pojęć i definicji zastosowanych w publikacji.

Dyrektor
Urzędu Statystycznego
w Szczecinie



Dr Dominik Rozkrut

PREFACE

The Statistical Office in Szczecin is pleased to present the next edition of a publication concerning statistical data on revenues, costs and financial results as well as current assets of entities conducting business activity in 2005-2007. Statistical questionnaire F-01/I-01 fulfilled by economic entities keeping books of accounts and with more than 9 persons employed was the source of information on those entities.

The publication contains data on the whole population of entities participating in the survey, aggregated by number of persons employed (10-49 and more than 49). Data are presented by ownership sectors and by sections as well as selected divisions of the Polish Classification of Economic Activities (PKD). Tabular part of the publication is preceded with analytical notes and definitions of the terms applied herein.

*Director
of the Statistical Office
in Szczecin*

Dominik Rozkrut, Ph.D.

SPIS TREŚCI

	Tabl.	Str.
Przedmowa	x	3
Uwagi metodyczne	x	7
Komentarz analityczny	x	10
Tablice		
Podstawowe kategorie finansowe podmiotów gospodarczych	1	18
Wyniki finansowe podmiotów gospodarczych grupowanych według wskaźnika rentowności obrotu netto w wybranych sekcjach	2	22
Przychody i koszty w podmiotach gospodarczych o liczbie pracujących powyżej 49 osób	3	30
Wyniki finansowe podmiotów gospodarczych o liczbie pracujących powyżej 49 osób	4	36
Wskaźniki ekonomiczne podmiotów gospodarczych o liczbie pracujących powyżej 49 osób	5	42
Koszty w układzie rodzajowym w podmiotach gospodarczych o liczbie pracujących powyżej 49 osób	6	48
Aktywa obrotowe w podmiotach gospodarczych o liczbie pracujących powyżej 49 osób	7	52
Zobowiązania podmiotów gospodarczych o liczbie pracujących powyżej 49 osób	8	58
Przychody i koszty w podmiotach gospodarczych o liczbie pracujących 10-49 osób	9	62
Wyniki finansowe podmiotów gospodarczych o liczbie pracujących 10-49 osób	10	68
Wskaźniki ekonomiczne podmiotów gospodarczych o liczbie pracujących 10-49 osób	11	74
Koszty w układzie rodzajowym w podmiotach gospodarczych o liczbie pracujących 10-49 osób	12	80
Aktywa obrotowe w podmiotach gospodarczych o liczbie pracujących 10-49 osób	13	86
Zobowiązania podmiotów gospodarczych o liczbie pracujących 10-49 osób	14	92

WYKRESY

Liczba podmiotów gospodarczych w 2007 r

Wybrane wskaźniki ekonomiczne

Wybrane wskaźniki ekonomiczne według wielkości przedsiębiorstw

Wynik finansowy netto w grupach podmiotów gospodarczych według wskaźnika rentowności obrotu netto

Przychody z całokształtu działalności i liczba podmiotów gospodarczych

Struktura przychodów z całokształtu działalności

Wyniki finansowe

Koszty w układzie rodzajowym

Struktura aktywów obrotowych

Struktura zapasów

Zobowiązania krótkoterminowe

CONTENTS

	Table	Page
Preface.	x	4
Methodological notes	x	7
Analytical part	x	10
Tables		
Basic financial categories of economic entities	1	18
Financial results of economic entities by profitability rate of net turnover in selected NACE sections	2	22
Revenues and costs of economic entities with more than 49 persons employed	3	30
Financial results of economic entities with more than 49 persons employed	4	36
Economic relations of economic entities with more than 49 persons employed	5	42
Costs by types in economic entities with more than 49 persons employed	6	48
Current assets of economic entities with more than 49 persons employed	7	52
Liabilities of economic entities with more than 49 persons employed	8	58
Revenues and costs of economic entities with 10 to 49 persons employed	9	62
Financial results of economic entities with 10 to 49 persons employed	10	68
Economic relations of economic entities with 10 to 49 persons employed	11	74
Costs by types in economic entities with 10 to 49 persons employed	12	80
Current assets of economic entities with 10 to 49 persons employed	13	86
Liabilities of economic entities with 10 to 49 persons employed	14	92

GRAPHS

Number of economic entities in 2007

Selected economic indicators

Selected economic indicators by enterprises' size class

Net financial result in economic entities by profitability rate of net turnover

Revenues from total activity and number of economic entities

Structure of revenues from total activity

Financial results

Costs by type

Structure of current assets

Structure of stocks

Short-term liabilities

UWAGI METODYCZNE

Podstawowe pojęcia i wskaźniki ekonomiczne stosowane w publikacji:

1. Przychody z całokształtu działalności obejmują:

- a) **przychody netto ze sprzedaży produktów** (wyrobów gotowych, półfabrykatów oraz usług) wytworzonych przez jednostkę, a także opakowań, wyposażenia i usług obcych, jeżeli są one fakturowane odbiorcom łącznie z produktami;
- b) **przychody netto ze sprzedaży towarów i materiałów**, tj. nabytych w celu odsprzedaży w stanie nieprzetworzonym rzeczowych aktywów obrotowych oraz produktów wytworzonych przez jednostkę, jeżeli sprzedawane są one w sieci własnych sklepów obok towarów obcej produkcji.
- c) **pozostałe przychody operacyjne**, tj. przychody związane z działalnością operacyjną jednostki, a w szczególności: zysk ze zbycia niefinansowych aktywów trwałych (środków trwałych, środków trwałych w budowie, wartości niematerialnych i prawnych, inwestycji w nieruchomości i prawa), otrzymane nieodpłatnie, w tym w drodze darowizny, aktywa (środki pieniężne), odszkodowania, rozwiązane rezerwy, korekty odpisów aktualizujących wartość aktywów niefinansowych, przychody z działalności socjalnej, przychody z najmu lub dzierżawy środków trwałych albo inwestycji w nieruchomości i prawa.
- d) **przychody finansowe**, tj. kwoty należne z tytułu dywidend i udziałów w zysku, odsetki od udzielanych pożyczek, odsetki od lokat terminowych, odsetki za zwłokę, zysk ze zbycia inwestycji (sprzedaży), zmniejszenia odpisów aktualizacyjnych wartości inwestycji wobec całkowitego lub częściowego ustania przyczyn powodujących trwałą utratę ich wartości, nadwyżkę dodatnich różnic kursowych nad ujemnymi.

2. Koszty uzyskania przychodów z całokształtu działalności obejmują:

- a) **koszt własny sprzedanych produktów, towarów i materiałów** związany z podstawową działalnością operacyjną, do którego zaliczono wartość sprzedanych towarów i materiałów oraz koszty ogółem pomniejszone o koszt wytworzenia świadczeń na własne potrzeby jednostki i skorygowane o zmianę stanu produktów;
- b) **pozostałe koszty operacyjne**, tj. koszty związane pośrednio z działalnością operacyjną jednostki, a w szczególności: stratę ze zbycia niefinansowych aktywów trwałych, amortyzację oddanych w dzierżawę lub najem środków trwałych i środków trwałych w budowie, nieplanowane odpisy amortyzacyjne (odpisy z tytułu trwałej utraty wartości), poniesione kary, grzywny, odszkodowania, odpisane w części lub całość wierzytelności w związku z postępowaniem upadłościowym, układowym i naprawczym, utworzone rezerwy na prawne lub o dużym stopniu prawdopodobieństwa przyszłe zobowiązanie (straty z transakcji gospodarczych w toku), odpisy aktualizujące wartość aktywów niefinansowych, koszty utrzymania obiektów działalności socjalnej, darowizny lub nieodpłatnie przekazane aktywa trwałe.
- c) **koszty finansowe**, tj. m.in. odsetki od zaciągniętych kredytów i pożyczek, odsetki i dyskonto od wyemitowanych przez jednostkę obligacji, odsetki za zwłokę, stratę ze zbycia inwestycji, odpisy z tytułu aktualizacji wartości inwestycji, nadwyżkę ujemnych różnic kursowych nad dodatnimi.

3. **Wynik ze sprzedaży produktów, towarów i materiałów** stanowi różnicę między przychodami netto osiągniętymi ze sprzedaży produktów, towarów i materiałów a kosztami poniesionymi na ich uzyskanie (koszt własny sprzedanych produktów, towarów i materiałów);
4. **Wynik finansowy na działalności gospodarczej** jest sumą wyników finansowych: na sprzedaży produktów, towarów i materiałów, na pozostałej działalności operacyjnej oraz na operacjach finansowych;
5. **Wynik finansowy brutto** (zysk lub strata) jest to wynik na działalności gospodarczej, skorygowany o wynik zdarzeń nadzwyczajnych;
6. **Obciążenia wyniku finansowego brutto** obejmują podatek dochodowy od osób prawnych i fizycznych i płatności z nim zrównanych na podstawie odrębnych przepisów (wpłaty z zysku po opodatkowaniu podatkiem dochodowym na rzecz budżetu przez przedsiębiorstwa państwowe i jednoosobowe spółki skarbu państwa).

Wpływający na wynik finansowy podatek dochodowy za dany okres sprawozdawczy obejmuje: część bieżącą i część odroczoną. Część odroczona stanowi różnicę między stanem rezerw i aktywów z tytułu podatku odroczonego (w związku z przejściowymi różnicami między wynikiem finansowym brutto a podstawą opodatkowania, wynikającymi z odmienności momentu ujęcia przychodu i kosztu zgodnie z przepisami o rachunkowości a przepisami podatkowymi) na koniec i początek okresu sprawozdawczego;

7. **Wynik finansowy netto** (zysk lub strata) otrzymuje się po pomniejszeniu wyniku finansowego brutto o obowiązkowe obciążenia.
8. **Aktywa obrotowe oraz zobowiązania:**
 - a) **aktywa obrotowe** są częścią kontrolowanych przez jednostkę zasobów majątkowych wykorzystywanych w działalności operacyjnej o wiarygodnie określonej wartości, powstałych w wyniku przeszłych zdarzeń, które spowodują w przyszłości wpływ do jednostki korzyści ekonomicznych. Obejmują: zapasy (rzeczowe aktywa obrotowe) oraz krótkoterminowe: należności, inwestycje oraz rozliczenia międzyokresowe;
 - b) **należności krótkoterminowe** obejmują ogół należności z tytułu dostaw i usług oraz całość lub część należności z innych tytułów nie zaliczonych do aktywów finansowych, a które stają się wymagalne w ciągu 12 miesięcy od dnia bilansowego;
 - c) **inwestycje krótkoterminowe** są krótkoterminowymi aktywami nabytymi w celu osiągnięcia korzyści ekonomicznych wynikających z przyrostu wartości tych aktywów;
 - d) **krótkoterminowe rozliczenia międzyokresowe** są rozliczeniami, które trwają nie dłużej niż 12 miesięcy od dnia bilansowego;
 - e) **zobowiązania** są wynikającym z przeszłych zdarzeń obowiązkiem wykonania świadczeń o wiarygodnie określonej wartości, które powodują wykorzystanie już posiadanych lub przyszłych aktywów jednostki;
 - f) **zobowiązania krótkoterminowe** (bez funduszy specjalnych) to ogół zobowiązań z tytułu dostaw i usług, a także całość lub część pozostałych zobowiązań, które stają się wymagalne w ciągu 12 miesięcy od dnia bilansowego;
 - g) **zobowiązania długoterminowe** są ogółem zobowiązań, których okres spłaty na dzień bilansowy jest dłuższy niż rok, z wyjątkiem zobowiązań z tytułu dostaw i usług.

9. Wskaźniki:

- a) **wskaźnik poziomu kosztów** jest to relacja kosztów uzyskania przychodów z całokształtu działalności do przychodów z całokształtu działalności;
- b) **wskaźnik rentowności ze sprzedaży** jest to relacja wyniku ze sprzedaży produktów, towarów i materiałów do przychodów netto ze sprzedaży produktów, towarów i materiałów;
- c) **wskaźnik rentowności obrotu brutto** jest to relacja wyniku finansowego brutto do przychodów z całokształtu działalności;
- d) **wskaźnik rentowności obrotu netto** jest to relacja wyniku finansowego netto do przychodów z całokształtu działalności;
- e) **wskaźnik płynności finansowej I stopnia** jest to relacja inwestycji krótkoterminowych do zobowiązań krótkoterminowych;
- f) **wskaźnik płynności finansowej II stopnia** jest to relacja inwestycji krótkoterminowych i należności krótkoterminowych do zobowiązań krótkoterminowych.
- g) **wskaźnik płynności III stopnia** jest to relacja aktywów obrotowych jednostki (zapasów, należności krótkoterminowych, inwestycji krótkoterminowych i krótkoterminowych rozliczeń międzyokresowych) do zobowiązań krótkoterminowych.

W związku z elektronicznym naliczaniem tablic mogą wystąpić różnice w zaokrągleniach.

1. Ogólna charakterystyka podmiotów gospodarczych

Wyniki finansowe zależą od struktury badanych podmiotów gospodarczych według sektorów własności, klas wielkości przedsiębiorstwa oraz sekcji działalności gospodarczej.

Liczba badanych podmiotów gospodarczych w latach 2002-2004 zmniejszyła się o 13,8%, a od 2005 r. powoli wzrastała. W 2007 r. było objętych badaniem 1837 jednostek, o 22 (tj. o 1,2%) więcej niż rok wcześniej i o 46 (tj. o 2,6%) więcej niż w 2005 r. Wzrost liczby podmiotów dokonywał się w sektorze prywatnym i przede wszystkim dotyczył podmiotów gospodarczych dużych - o liczbie pracujących większej niż 49 osób - w 2007 r. było o 50 jednostek więcej niż w 2005 r. z tego 37, jednostek dużych 13 jednostek średnich. W sektorze publicznym liczba podmiotów gospodarczych nie wykazywała wzrostów (w analizowanym okresie spadła o 4 podmioty gospodarcze).

Na koniec 2007 roku było 1669 podmiotów sektora prywatnego (90,8% ogółu) i 168 sektora publicznego. Z ogólnej liczby 607 (33,0% ogółu) to jednostki duże (o liczbie pracujących większej niż 49 osób) i 1230 jednostek średnich (o liczbie pracujących od 10 do 49 osób). Relatywnie więcej jednostek dużych było w sektorze publicznym niż w sektorze prywatnym (odpowiednio ok. 50% i 31%).

LICZBA PODMIOTÓW GOSPODARCZYCH W 2007 R.

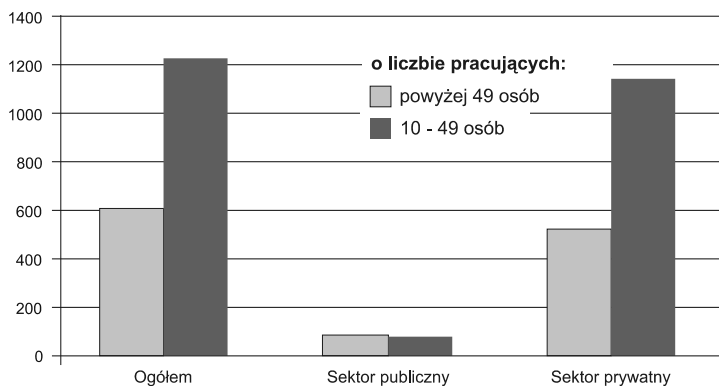

Największe wzrosty liczby podmiotów występowały w sekcji przetwórstwo przemysłowe, budownictwo oraz transport, gospodarka magazynowa i łączność odpowiednio o 27, 16, 11, największy spadek – o 16 podmiotów gospodarczych- w handlu i naprawach. Pomimo tych zmian struktura podmiotów gospodarczych według sekcji nie ulegała istotnym zmianom. Można przyjąć, że w 2007 r. na sto analizowanych podmiotów gospodarczych 36 prowadziło działalność w zakresie przetwórstwa przemysłowego, 25 wykazało działalność handlową, 11 zajmowało się obsługą nieruchomości i firm, 10 budownictwem, 7 transportem, gospodarką magazynową i łącznością, a 11 podmiotów gospodarczych należało do pozostałych sekcji.

Utrzymywał się trend rosnący przychodów i kosztów z całokształtu działalności, które w 2007 r. osiągnęły poziom 45873,5 mln zł i 43679,7 mln zł, o 22,8% i 21,2% więcej niż w 2005 r. Relacja przychodów i kosztów utrzymywała wysoki, lecz z tendencją do poprawy wskaźnik poziomu kosztów z całokształtu działalności, który w 2007 r. wyniósł 95,2%.

Wyższą dynamikę wzrostu przychodów z całokształtu działalności wykazywały podmioty gospodarcze sektora prywatnego, które w 2007 r. wypracowały 83,7% przychodów ogółem

przy korzystniejszym niż w sektorze publicznym, wskaźniku poziomu kosztów (94,8% wobec 97,4%). Trzy czwarte przychodów powstało w dwóch sekcjach: przetwórstwo przemysłowe oraz handel i naprawy (w 2007 r. odpowiednio 47,4% i 28,7% ogółu). Największą dynamikę wzrostu przychodów z całokształtu działalności odnotowano w sekcjach hotele i restauracje oraz budownictwo (w 2007 r. w stosunku do 2005 r. odpowiednio wzrost o 59,0% i o 43,0%).

Udział przychodów ze sprzedaży produktów, towarów i materiałów oraz kosztu własnego sprzedanych produktów i wartość sprzedanych towarów i materiałów w przychodach i kosztach z całokształtu działalności nie ulegał w badanym okresie zmianie i wynosił ok. 97%.

Wynik finansowy brutto i netto spadł w 2006 roku w stosunku do 2005 r., odpowiednio o 5,2% i 11,3%, a w 2007 osiągnął wysoką dynamikę wzrostu (odpowiednio wzrost o 78,9% i o 99,5%) kształtując się na poziomie brutto- 2195,5 mln zł i netto - 1829,5 mln zł.

Malala liczba podmiotów deficytowych a rosła liczba rentownych. Co czwarty podmiot gospodarczy w 2005 r. i co piąty w 2007 r. wykazał ujemny wynik finansowy. Ujemny wynik finansowy w 2007 r. był niższy o 11,8% niż rok wcześniej, lecz wyższy o 57,0% niż przed dwoma laty i powstawał w najbardziej deficytowych jednostkach. Dodatni wynik finansowy wypracowany przez jednostki rentowne w 2007 r. wyniósł 2375,1 mln zł, o 54,7% więcej niż przed rokiem i 71,6% więcej niż w 2005 r. Wzrost dodatniego wyniku finansowego w jednostkach rentownych dotyczył wszystkich grup rentowności, lecz najwyższy i o najwyższej dynamice wzrostu występował w najbardziej rentownych.

WYNIK FINANSOWY NETTO W GRUPACH PODMIOTÓW GOSPODARCZYCH WEDŁUG WSKAŹNIKA RENTOWNOŚCI OBROTU NETTO

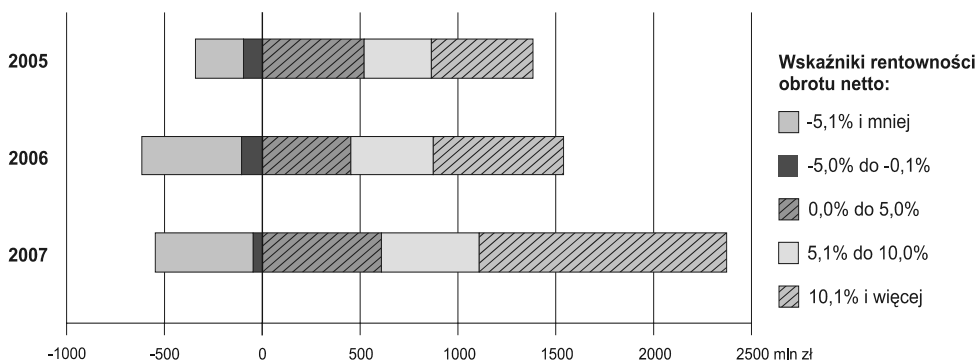

Wynik finansowy ogółem wypracowany był głównie przez jednostki należące do sektora prywatnego. Podmioty gospodarcze sektora publicznego osiągnęły w 2005 i 2007 roku 140 mln zł wyniku finansowego netto (co stanowiło odpowiednio 13,5% i 7,7% ogółu), natomiast w 2006 r. obniżyły wynik finansowy netto o kwotę 262,5 mln zł. Występowała tym samym wyraźna różnica w rentowności podmiotów należących do sektora publicznego i sektora prywatnego na korzyść tego drugiego.

Wskaźnik rentowności obrotu brutto w analizowanym okresie lat 2005–2007 wynosił odpowiednio 3,5%, 3,0% i 4,8%. Wskaźnik rentowności obrotu netto najniższy poziom osiągnął w 2006 r., a najwyższy w 2007 r. (odpowiednio 2,2% i 4,0%). Najwyższą rentownością charakteryzowały się podmioty gospodarcze w sekcji hotele i restauracje, obsługa nieruchomości i firm oraz budownictwo.

Wskaźnik płynność finansowej I stopnia kształtował się zgodnie z normą i w 2007 r. wynosił 23,8%, o 0,5 pkt mniej niż przed rokiem i o 0,4 pkt więcej niż w 2005 r. Jednostki sektora prywatnego utrzymywały płynność gotówkową na granicy normy, zaś w sektorze publicznym wskaźnik płynności finansowej I stopnia był wyższy zwłaszcza w 2007 r.

W latach 2005-2007 rosły aktywa obrotowe i zobowiązania badanych podmiotów gospodarczych. W 2007 r. aktywa obrotowe osiągnęły poziom 3177 mln zł, wyższy o 8,1% niż w 2006 r. i o 13,2% wyższy od poziomu w 2005 r. Większą dynamikę wzrostu wykazywały aktywa obrotowe jednostek średnich zwiększając swój udział do blisko 30% aktywów obrotowych ogółem.

PRZYCHODY Z CAŁOKSZTAŁTU DZIAŁALNOŚCI I LICZBA PODMIOTÓW GOSPODARCZYCH

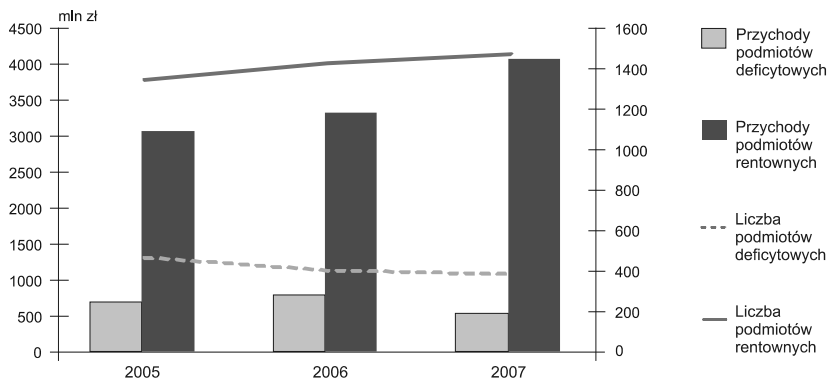

Zobowiązania długoterminowe na koniec 2007 r. wyniosły 5072,8 mln zł o 24,0% więcej niż w 2005 r., zaś zobowiązania krótkoterminowe odpowiednio 10562,2 mln zł więcej o 10,6% niż w 2005 r. Dynamika wzrostu zobowiązań długookresowych była wyższa w jednostkach dużych, a zobowiązań krótkookresowych w jednostkach średnich.

2. Podmioty gospodarcze o liczbie pracujących od 10 do 49 osób

Przychody z całokształtu działalności osiągnięte w 2007 r. przez jednostki średnie (o liczbie pracujących od 10 do 49 osób) wzrosły o 9,0% w stosunku do poprzedniego roku i o 19,8% w stosunku do 2005 r. i wyniosły 12217,8 mln zł. O tendencji wzrostowej zadecydowały podmioty sektora prywatnego, których było ok. 93% i partycypowały w przychodach z całokształtu działalności w ok. 97%. W sektorze publicznym przychody osiągnęły wysokie tempo wzrostu w 2006 r. (o 35,7%), a w 2007 r. spadły o 15,5% do poziomu 360,6 mln zł.

Najwyższy udział w przychodach miały jednostki zajmujące się handlem i naprawami oraz przetwórstwem przemysłowym (odpowiednio w 2007 r. 52,6% i 21,5%). W przychodach z całokształtu działalności główną pozycję stanowiły przychody ze sprzedaży produktów, towarów i materiałów, które od 2006 r. przekroczyły poziom 97% przychodów ogółem.

Badane podmioty poniosły w 2007 r. koszty uzyskania przychodów z całokształtu działalności w wysokości 11485,7 mln zł, wyższe o 7,9% od 2006 r. i o 18,3% od 2005 r.

W badanym okresie utrzymywała się korzystna relacja dynamiki przychodów i kosztów, której wynikiem był wzrost wyniku finansowego brutto i netto. Wynik finansowy brutto w 2007 r. wyniósł 732,4 mln zł, o 29,0% więcej niż w 2006 r. i o 51,1% więcej niż w 2005 r. Udział obowiązkowych obciążeń w wyniku finansowym brutto w analizowanym okresie nie ulegał istotnym zmianom i kształtował się powyżej 16%. Tym samym wynik finansowy netto w 2007 r. osiągnął poziom 611,9 mln zł, o 29,8% wyższy niż rok wcześniej i o 50,6% wyższy od wyniku w 2005 r.

Wynik finansowy w głównej mierze wypracowany został przez jednostki należące do sektora prywatnego. Podmioty gospodarcze sektora publicznego, których było w badanym okresie ok. 7% ogólnej liczby, osiągnęły w 2005 r. ujemny wynik finansowy (brutto i netto), a w kolejnych latach wypracowały ok. 7% w 2006 r. i 2% w 2007 r. wyników finansowych tej grupy jednostek.

Na przestrzeni trzech lat następował spadek liczby podmiotów gospodarczych wykazujących stratę, a wzrost liczby jednostek z zyskiem. W 2007 r. w stosunku do 2005 r. jednostek ze stratą netto było o 67 mniej (tj. o 21,5%), zaś z zyskiem netto więcej o 90 (tj. o 10,4% więcej). Kwota zysku netto wzrosła o 38,0% a straty spadła o 11,1%. W latach 2005-2007 zysk netto wykazało odpowiednio: 71,2%; 75,6% i 77,9% podmiotów w których pracowało od 10 do 49 osób, zaś stratę netto odpowiednio: 25,6%; 20,6% i 19,9% jednostek. Powyższe liczby świadczą o poprawie kondycji finansowej podmiotów.

Aktywa obrotowe podmiotów gospodarczych o liczbie pracujących od 10 do 49 osób wykazały w analizowanym okresie wzrosty, szczególnie w 2007 r., w którym były wyższe o 21,4% poziomu roku ubiegłego i wyższe od poziomu z 2005 r. o 36,8% i wynosiły 3938,8 mln zł. O wzroście zadecydowały jednostki z sektora prywatnego, których aktywa stanowiły blisko 93% ogółu i wzrosły w stosunku do 2005 r. o blisko jedną trzecią, ale również jednostki z sektora publicznego, których aktywa w 2007 r. były trzykrotnie wyższe niż w roku 2005 i zwiększyły udział z 2 do 7 procent. Najwyższe aktywa obrotowe skupiały jednostki z sekcji handel i naprawy oraz przetwórstwo przemysłowe, których udział w 2007 r. w aktywach obrotowych ogółem wynosił odpowiednio 38,6% i 23,4% i był niższy odpowiednio o 5 pkt i 1,8 pkt niż dwa lata wcześniej.

Zmiany w poziomie i strukturze aktywów obrotowych wywarły korzystny wpływ na płynność, ale mogły sygnalizować problemy ze zbyciem towarów (wzrost wskaźnika rotacji zapasów w 2007 r.). W 2007 r. o połowę zwiększyły się zapasy, a w nich 3,5-krotnie półprodukty i produkty w toku i o więcej niż jedną trzecią towary. Produkty gotowe utrzymywały się na zbliżonym poziomie, w tempie wolniejszym wzrastały należności krótkoterminowe i w podobnym inwestycje krótkoterminowe.

Wewnętrzna struktura aktywów obrotowych w 2005 r. i 2007r., przedstawiała się następująco:

- zapasy w 2005 r. 27,0% a w 2007 r. 31,0%,
- należności krótkoterminowe odpowiednio 50,6% i 43,0%,
- inwestycje krótkoterminowe - 20,8% i 23,4%.

Udział produktów gotowych i towarów w zapasach kształtował się na poziomie ok. 20%. Udział środków pieniężnych i innych aktywów pieniężnych w inwestycjach krótkoterminowych zmalał z 93,6% do 80,7%.

Zobowiązania długoterminowe w stosunku do poprzedniego roku spadły i wzrosły w 2007 r. osiągając poziom 982,8 mln zł. Dominowały w nich kredyty i pożyczki, ale ich udział spadł w 2007 r. do poziomu 72,8%.

Zobowiązania krótkoterminowe w badanym okresie charakteryzowały się tendencją wzrostową i w 2007 r. osiągnęły poziom 2392,3 mln zł, o 12,2% wyższy od poziomu w 2006 r. i o 16,1% wyższy od zobowiązań krótkoterminowych w 2005 r. Największą pozycję stanowiły zobowiązania z tytułu dostaw i usług, których roczne przyrosty kształtowały się na poziomie 3,9% i 4,4% powodując spadek udziału z 65,0% do 60,7% w 2007 r. Kredyty i pożyczki wzrastały do poziomu 431,8 mln zł w 2007 r., a ich udział wzrósł do 19,7% w 2006 r. i spadł do poziomu 18,0% rok później. Malał udział w zobowiązaniach krótkoterminowych zobowiązań z tytułu ceł, podatków, ubezpieczeń i innych świadczeń z 10,3% do 7,7%.

Zobowiązania sektora publicznego stanowiły w 2007 r. odpowiednio 11,5% zobowiązań długoterminowych i 3,6% zobowiązań krótkoterminowych.

Aktywa obrotowe przewyższały zobowiązania krótkoterminowe o coraz wyższą kwotę, co oznacza wzrost kapitału obrotowego jednostek średnich.

W analizowanym okresie podstawowe wskaźniki finansowe podmiotów gospodarczych o liczbie pracujących od 10 do 49 osób, systematycznie poprawiały się. Poprawiła się sprawność działania - wskaźnik poziomu kosztów obniżył się o 1,2 pkt do poziomu 94,0% w 2007 r. .

Wzrosła w 2007 r. w stosunku do 2005 r. rentowność:

- ze sprzedaży o 1,6 pkt, do poziomu 5,7%,
- obrotu brutto o 1,2 pkt, do poziomu 6,0%,
- obrotu netto o 1,0 pkt, do poziomu 5,0%.

Wskaźniki rentowności były ujemne w 2005 r. w jednostkach sektora publicznego, a w następnie gwałtownie wzrosły do poziomu wyższego niż w sektorze prywatnym.

Wskaźniki płynności charakteryzujące zdolność przedsiębiorstwa do spłaty swoich zobowiązań, świadczyły o bezpieczeństwie wypłacalności, a nawet pewnej nadpłynności (szczególnie w sektorze publicznym). Kształtowały się na coraz wyższym poziomie i w 2007r. przedstawiały się następująco:

- płynność gotówkowa (I stopnia) – 38,5%,
- płynność szybka (II stopnia) – 109,2%,
- płynność bieżąca (III stopnia) – 164,6%.

3. Podmioty o liczbie pracujących powyżej 49 osób

Podmioty gospodarcze zatrudniające powyżej 49 osób (jednostki duże) zrealizowały w 2007r. przychody z całokształtu działalności w wysokości 33 655,7 mln zł. Był to wynik wyższy o 13,8% od roku poprzedniego i o 24,0% wyższy od roku 2005. Udział jednostek dużych w przychodach z całokształtu działalności badanej populacji podmiotów gospodarczych w badanym okresie wynosił ok. 73%. Wzrost przychodów był znacznie wyższy w sektorze prywatnym niż w sektorze publicznym (w 2007 r. w stosunku do 2005 r. odpowiednio o 29,7% i o 6,4%)

Udział przychodów ze sprzedaży produktów, towarów i materiałów w przychodach z całokształtu działalności wynosił ok. 96 %, zaś dla kosztów relacja ta wynosiła ok. 97%.

Badane podmioty poniosły w 2007r. koszty uzyskania przychodów z całokształtu działalności w wysokości 32 194,0 mln zł, wyższe o 11,3% od 2006 r. i o 22,3% od 2005 r.

Wynik finansowy brutto wyniósł w 2007 r. 1463,2 mln zł i był ponad dwukrotnie wyższy od poprzedniego roku i o 80,7% wyższy niż w 2005 r. Obniżenie wyniku w 2006 r. było efektem wysokiej straty podmiotów gospodarczych w sekcji przetwórstwo przemysłowe (sektor publiczny), powodującej ujemny wynik finansowy wszystkich jednostek dużych w sektorze publicznym w 2006 r.

Po uwzględnieniu obowiązkowego obciążenia wyniku finansowego uzyskano w latach 2005-2007 wyniki finansowe netto (mln zł): 628,3; 445,7; 1217,7 stanowiące ok. dwie trzecie wyników dużych i średnich podmiotów gospodarczych. Wyniki finansowe netto sektora prywatnego z roku na rok istotnie rosły i w 2007 r. stanowiły 1088,5 mln zł, tj. 89,4% wyników podmiotów o liczbie pracujących powyżej 49 osób.

Liczba podmiotów gospodarczych wykazujących zysk netto wzrosła w latach 2005-2007 o 67, a wykazujących stratę netto spadła o 24. W wyniku finansowym netto w badanym okresie partycypowało odpowiednio 74,1%; 76,8% i 80,7% jednostek wykazujących zysk netto. Kwota wypracowanego zysku netto z roku na rok rosła i w 2007 r. była wyższa o 69,6% od 2006 r. i o 91,7% od 2005 r. Roczna strata netto wzrosła w 2006 r. ponad dwukrotnie, by następnie spaść do poziomu wyższego o 86,3 mln zł niż poziom z 2005 r.

Aktywa obrotowe badanych podmiotów w latach 2005-2007 wykazywały tendencję wzrostową i w 2007 r. wyniosły 9238,9 mln zł, o 5,4% więcej niż w 2005 r. Ten przyrost był efektem wzrostu aktywów obrotowych w sektorze prywatnym i spadku w sektorze publicznym (w stosunku do 2005 r. odpowiednio wzrost o 20,4% i spadek o 24,4%). Tym samym w ciągu trzech badanych lat aktywa obrotowe jednostek w sektorze publicznym zmniejszyły swój udział w aktywach podmiotów o liczbie pracujących powyżej 49 osób, z jednej trzeciej do jednej czwartej.

Wewnętrzna struktura aktywów obrotowych w 2005 r. i 2007 r., przedstawiała się następująco:

- zapasy w 2005 r. 31,7%, a w 2007 r. 32,9%,
- należności krótkoterminowe odpowiednio 40,2% i 44,1%,
- inwestycje krótkoterminowe: 18,7% i 17,2%.

W badanym okresie rosły zobowiązania – długoterminowe w tempie szybszym niż krótkoterminowe. W 2007 r. długoterminowe zobowiązania wynosiły 4090,0 mln zł i wzrosły w stosunku do poprzedniego roku o 10,5%, a w stosunku do 2005 r. o 28,8%. Kredyty i pożyczki stanowiły ok. 21% zobowiązań długoterminowych. Udział sektora prywatnego w zobowiązaniach długoterminowych spadł w 2006 r., by wzrosnąć w 2007 r. i wyniósł odpowiednio 39,8%; 29,6% i 33,6%.

Zobowiązania krótkoterminowe na koniec 2007 r. wyniosły 8169,9 mln zł tj. o 8,7% więcej niż w 2006 r. i o 9,1% więcej w stosunku do 2005 r. Kredyty i pożyczki stanowiły ok. 21% zobowiązań krótkoterminowych w 2005 i 2007 r., a w 2006 ich udział wzrósł do blisko 28%. W tempie wolniejszym rosły zobowiązania z tytułu dostaw i usług i ich udział w zobowiązaniach krótkoterminowych w 2007 r. spadł o ok. 2 pkt w stosunku do poprzednich lat do poziomu 41,7%.

Zobowiązania z tytułu ceł podatków, ubezpieczeń stanowiły od 7,6% do 7,3% zobowiązań krótkoterminowych. Zobowiązania z tytułu dostaw i usług w całym analizowanym okresie były wyższe od należności z tytułu dostaw i usług.

Podstawowe wskaźniki ekonomiczne podmiotów gospodarczych o liczbie pracujących powyżej 49 osób wykazały lekkie pogorszenie w 2006 r. względem 2005 r., by następnie osiągnąć w 2007 r. najlepsze w analizowanym okresie wyniki. Wskaźnik poziomu kosztów kształtował się na wysokim poziomie - 97,0%; 97,8% i 95,7%. Korzystniej kształtował się w jednostkach sektora prywatnego – regularnie spadał osiągając w 2007 r. poziom 95,2%. W sektorze publicznym w 2006 r., wyniósł 103,4% by następnie spaść w 2007 r. do poziomu 97,5%

Wypracowane wyniki zabezpieczyły dodatnią rentowność, z wyjątkiem podmiotów sektora publicznego w 2006 r. W kolejnych latach rentowność jednostek dużych wynosiła odpowiednio

- ze sprzedaży w latach 2005-2007 odpowiednio: 2,9%; 2,4% i 3,8%,
- obrotu brutto: 3,0% ; 2,2% i 4,3%,
- obrotu netto: 2,3%; 1,5% i 3,6%.

Generalnie wyższą rentownością charakteryzowały się jednostki sektora prywatnego niż publicznego.

Wskaźnik płynności gotówkowej (I stopnia) utrzymywał się w przyjętej (powyżej 20%) normie do 2006 roku, a w 2007 spadł do poziomu 19,5%. Za niska w całym analizowanym okresie była zarówno płynność szybka jak i bieżąca, ale nie ulegała gwałtownym zmianom. Wskaźnik płynności finansowej II stopnia wahał się od 68,9% do 71,5%, a wskaźnik płynności finansowej III stopnia – od 113,1% do 119,1%. Oba wskaźniki najwyższy poziom osiągnęły w 2006 r.

4. Podsumowanie

Wybrane wyniki finansowe i relacje ekonomiczne podmiotów gospodarczych na tle Polski w 2007 r.

WYSZCZEGÓLNIENIE	Polska		Województwo			
	podmioty gospodarcze o liczbie pracujących					
	powyżej 49	10 – 49	powyżej 49	10 – 49	powyżej 49	10 – 49
	ogółem				Polska = 100	
Liczba podmiotów	16 531	26 964	607	1 230	3,7	4,6
w tym sektor prywatny (%) . . .	90,0	96,1	86,5	93,0	x	x
Przychody z całokształtu działalności w mln zł	1 716 629,9	314 127,0	33 655,7	12 217,8	2,0	3,9
w tym sektor prywatny (%) . . .	84,6	97,5	78,9	97,0	x	x
Koszty uzyskania przychodów z całokształtu działalności w mln zł	1 611 821,5	295 204,4	32 194,0	11 485,7	2,0	3,9
w tym sektor prywatny (%) . . .	84,4	97,5	78,4	97,0	x	x
Wynik finansowy brutto w mln zł	104 883,0	18 952,6	1 463,2	732,4	1,4	3,9
w tym sektor prywatny (%) . . .	86,8	97,5	87,8	97,6	x	x
Wynik finansowy netto w mln zł	86 248,7	16 107,7	1 217,7	611,9	1,4	3,8
w tym sektor prywatny (%) . . .	87,5	97,7	89,4	98,2	x	x
Odsetek podmiotów wykazujących zysk netto	82,6	81,2	80,7	77,9	x	x
Wskaźnik poziomu kosztów z całokształtu działalności w % . .	93,9	94,0	95,7	94,0	x	x
Wskaźnik rentowności ze sprzedaży produktów, towarów i materiałów w %	5,6	5,0	3,8	5,7	x	x
Wskaźnik rentowności obrotu brutto w %	6,1	6,0	4,3	6,0	x	x
Wskaźnik rentowności obrotu netto w %	5,0	5,1	3,6	5,0	x	x
Wskaźnik płynności finansowej I stopnia w %	33,8	32,1	19,5	38,5	x	x

Wnioski, jakie płyną z zaprezentowanej analizy sytuacji finansowej podmiotów gospodarczych o liczbie pracujących powyżej 9 osób, w oparciu o dane z lat 2005-2007, są następujące:

- odnotowano wzrost liczby badanych podmiotów gospodarczych, wzrost skali działalności oraz wzrost uzyskanych wyników finansowych;
- poprawie uległy wskaźniki ekonomiczne – podmioty efektywniej zarządzały kosztami, uzyskały wyższą rentowność i nie pogarszały płynności. Zmniejszała się liczba podmiotów ze stratą, a rosła wypracowujących zyski;
- na jednostki z sektora prywatnego, których było 90,8% ogólnej liczby, przypadało 83,7% przychodów z całokształtu działalności oraz 92,3% wyniku finansowego netto. Podmioty gospodarcze z tego sektora były dużo bardziej rentowne i efektywniej zarządzały kosztami;
- coraz mniejsza była liczba podmiotów w sektorze publicznym i coraz mniejszy udział tych jednostek w przychodach i wynikach finansowych oraz niższa rentowność;
- co trzeci badany podmiot gospodarczy był jednostką dużą (o liczbie pracujących powyżej 49 osób), ale jednostki te uzyskały blisko trzy czwarte (73,4%) przychodów z całokształtu działalności i jednocześnie dwie trzecie (66,6%) wyniku finansowego netto. Do tych jednostek należało ok. 70% aktywów obrotowych, ok. 80% zobowiązań długoterminowych i ok. 77% zobowiązań krótko-terminowych;
- podmioty gospodarcze średnie (o liczbie pracujących od 10 do 49 osób) były sprawniejsze w działaniu (niższy współczynnik kosztów), bardziej rentowne i lepiej zarządzały płynnością firmy, jednocześnie w wyższym tempie niż jednostki duże zwiększały swoje aktywa obrotowe;
- na statystyczny podmiot średni w latach 2005 -2007 przypadało odpowiednio: 333 zł; 389 zł i 497 zł wyniku finansowego netto, natomiast na statystyczny podmiot duży odpowiednio: 1100; 739 i 2006 zł;
- w klasie jednostek dużych wyższy niż w klasie jednostek średnich, był odsetek podmiotów wykazujących zyski netto, ale w obu klasach wielkości podmiotów, wskaźnik ten rósł;
- o wynikach finansowych podmiotów w województwie decydowały podmioty z pięciu sekcji: przetwórstwo przemysłowe, handel i naprawy, budownictwo, transport, gospodarka materiałowa i łączność oraz obsługa nieruchomości i firm.

Liczba podmiotów gospodarczych objętych badaniem w 2007 r. w województwie stanowiła 4,2% liczby analogicznych podmiotów w kraju (o 0,1 pkt mniej niż w 2004 r.). Podmioty gospodarcze średnie stanowiły 4,6% liczby tych podmiotów w Polsce (o 0,1 pkt mniej niż w 2004 r.), a podmioty duże - odpowiednio 3,7%. Województwo partycypowało:

- w 3,9% w przychodach i kosztach z całokształtu działalności oraz wyniku finansowym brutto podmiotów średnich;
- w 2,0% w przychodach i kosztach z całokształtu działalności podmiotów dużych oraz w ok. 1,4% w wynikach finansowych brutto i netto.

Powyższe udziały i porównanie wskaźników finansowych wskazują na wyraźnie niższą niż średnio w kraju efektywność działania podmiotów o liczbie pracujących powyżej 49 i podobną podmiotów o liczbie pracujących od 10 do 49 osób. W obu klasach wielkości podmiotów gospodarczych, niższy niż w kraju, był odsetek jednostek wykazujących zysk netto i jednocześnie niższy niż w kraju odsetek jednostek sektora prywatnego.

TABL. 1. PODSTAWOWE KATEGORIE FINANSOWE PODMIOTÓW GOSPODARCZYCH

Lp.	WYSZCZEGÓLNIENIE	Liczba jednostek	Przychody z całokształtu działalności	W tym przychody ze sprzedaży produktów, towarów i materiałów	Koszty uzyskania przychodów z całokształtu działalności	W tym koszt własny sprzedanych produktów, oraz wartość sprzedanych towarów i materiałów
1	Ogółem. 2005	1791	37342,5	36144,8	36040,3	34986,2
2	2006	1815	40782,1	39336,8	39558,3	38108,3
3	2007	1837	45873,5	44273,6	43679,7	42367,2
4	sektor publiczny 2005	172	7002,0	6663,3	6835,4	6530,4
5	2006	168	7317,7	6927,1	7513,6	6963,9
6	2007	168	7478,3	6980,7	7281,2	6869,2
7	własność Skarbu Państwa	22	3913,0	3569,4	3903,8	3658,8
8	własność państwowa	51	2606,3	2501,0	2438,9	2311,1
9	własność komunalna	95	959,0	910,3	938,5	899,3
10	sektor prywatny 2005	1619	30340,5	29481,5	29204,9	28455,8
11	2006	1647	33464,4	32409,7	32044,7	31144,4
12	2007	1669	38395,2	37292,9	36398,5	35498,0
	w tym:					
13	własność krajowych osób fizycznych	953	16033,2	15591,2	14970,5	14680,3
14	własność zagraniczna	299	13223,9	12904,9	12745,5	12363,7
15	własność innych krajowych podmiotów prywatnych	408	9058,4	8719,8	8605,6	8379,2
	w tym:					
16	Przetwórstwo przemysłowe 2005	632	17768,6	17194,5	17210,5	16661,8
17	2006	648	18973,7	18150,6	18668,1	17710,9
18	2007	659	21762,6	21032,8	20932,4	20209,7
19	sektor publiczny 2005	21	3890,7	3707,0	3801,1	3668,8
20	2006	20	3791,6	3568,0	4129,8	3716,2
21	2007	19	3622,6	3333,7	3624,3	3406,6
22	sektor prywatny 2005	611	13877,9	13487,5	13409,4	12993,0
23	2006	628	15182,1	14582,6	14538,3	13994,7
24	2007	640	18140,0	17699,1	17308,1	16803,1
25	Wytwarzanie i zaopatrzenie 2005	59	1912,5	1735,7	1849,2	1753,1
26	w energię elektryczną, gaz, 2006	56	2061,4	2006,0	2004,0	1938,5
27	wodę 2007	58	2315,6	2249,2	2230,1	2131,6
28	Budownictwo 2005	171	1829,2	1773,5	1712,8	1668,8
29	2006	180	2199,6	2161,1	2043,5	1996,9
30	2007	187	2615,7	2500,0	2352,5	2290,8
31	sektor publiczny 2005	13	121,5	108,7	116,4	111,9
32	2006	11	120,5	114,4	114,8	110,1
33	2007	12	133,8	126,7	122,9	117,7
34	sektor prywatny 2005	158	1707,6	1664,8	1596,4	1556,9
35	2006	169	2079,1	2046,7	1928,7	1886,8
36	2007	175	2481,9	2373,3	2229,6	2173,1

Wynik finansowy brutto	Obowiązkowe obciążenie wyniku finansowego	Wynik finansowy netto	Wskaźnik poziomu kosztów z całokształtu działalności	Wskaźnik rentowności obrotu brutto	Wskaźnik rentowności obrotu netto	Wskaźnik płynności finansowej I stopnia	Lp.
nach zł			w procentach				
1294,2	259,6	1034,6	96,5	3,5	2,8	23,4	1
1227,2	310,0	917,2	97,0	3,0	2,2	24,3	2
2195,5	366,0	1829,5	95,2	4,8	4,0	23,8	3
166,1	26,1	140,0	97,6	2,4	2,0	30,8	4
-195,5	67,0	-262,5	102,7	-2,7	-3,6	29,7	5
197,1	57,1	140,0	97,4	2,6	1,9	39,8	6
9,2	7,6	1,6	99,8	0,2	0,0	36,9	7
167,4	38,4	129,0	93,6	6,4	4,9	33,5	8
20,5	11,1	9,4	97,9	2,1	1,0	71,3	9
1128,1	233,5	894,6	96,3	3,7	2,9	21,0	10
1422,7	243,0	1179,7	95,8	4,3	3,5	22,3	11
1998,4	308,9	1689,5	94,8	5,2	4,4	20,1	12
1063,1	158,7	904,4	93,4	6,6	5,6	24,1	13
478,5	100,9	377,6	96,4	3,6	2,9	11,4	14
453,9	48,4	405,5	95,0	5,0	4,5	32,1	15
550,0	117,0	433,0	96,9	3,1	2,4	18,8	16
307,3	136,3	171,0	98,4	1,6	0,9	16,6	17
831,5	128,4	703,1	96,2	3,8	3,2	14,4	18
89,0	-2,6	91,6	97,7	2,3	2,4	36,6	19
-337,7	23,5	-361,2	108,9	-8,9	-9,5	25,5	20
-1,7	7,7	-9,4	100,0	0,0	-0,3	29,8	21
461,0	119,6	341,4	96,6	3,3	2,5	13,0	22
645,0	112,8	532,2	95,8	4,2	3,5	13,0	23
833,2	120,7	712,5	95,4	4,6	3,9	11,3	24
63,3	22,2	41,1	96,7	3,3	2,2	12,9	25
57,3	22,6	34,7	97,2	2,8	1,7	15,9	26
85,5	18,2	67,3	96,3	3,7	2,9	26,6	27
116,3	19,2	97,1	93,6	6,4	5,3	46,3	28
158,1	23,0	135,1	92,9	7,2	6,1	37,2	29
263,0	38,8	224,2	89,9	10,1	8,6	32,6	30
5,1	1,5	3,6	95,8	4,2	3,0	265,2	31
5,7	1,5	4,2	95,3	4,7	3,5	89,8	32
10,8	3,2	7,6	91,8	8,1	5,7	94,9	33
111,2	17,7	93,5	93,5	6,5	5,5	37,6	34
152,4	21,5	130,9	92,8	7,3	6,3	35,6	35
252,2	35,6	216,6	89,8	10,2	8,7	30,5	36

TABL. 1. PODSTAWOWE KATEGORIE FINANSOWE PODMIOTÓW GOSPODARCZYCH (dok.)

Lp.	WYSZCZEGÓLNIENIE	Liczba jednostek	Przychody z całokształtu działalności	W tym przychody ze sprzedaży produktów, towarów i materiałów	Koszty uzyskania przychodów z całokształtu działalności	W tym koszt własny sprzedanych produktów, oraz wartość sprzedanych towarów i materiałów	
							w milio
1	Handel i naprawy	2005	473	10870,7	10661,6	10585,7	10388,2
2		2006	450	12001,5	11773,9	11614,3	11403,6
3		2007	457	13181,9	12866,0	12602,8	12403,9
4	sektor publiczny	2005	6	103,3	99,5	103,0	101,0
5		2006	8	136,0	131,7	135,2	132,4
6		2007	7	141,4	136,2	140,7	138,1
7	sektor prywatny	2005	467	10767,4	10562,1	10482,7	10287,2
8		2006	442	11865,5	11642,2	11479,1	11271,2
9		2007	450	13044,5	12729,8	12462,1	12265,8
10	Hotele i restauracje	2005	48	224,1	211,9	194,3	182,8
11		2006	55	237,8	226,0	209,8	199,0
12		2007	56	356,4	336,3	310,5	289,6
13	sektor publiczny	2005	7	31,1	29,3	29,2	28,9
14		2006	7	26,5	25,3	26,7	26,3
15		2007	6	95,2	88,0	81,4	75,4
16	sektor prywatny	2005	41	193,0	182,6	165,1	153,9
17		2006	48	211,3	200,7	183,1	172,7
18		2007	50	261,2	248,3	229,1	214,2
19	Transport, gospodarka maga-	2005	114	2547,0	2432,4	2486,0	2404,4
20	zynowa i łączność	2006	127	2872,0	2721,5	2767,0	2686,3
21		2007	125	3021,9	2840,1	2877,3	2780,4
22	sektor publiczny	2005	24	829,7	775,3	815,9	775,7
23		2006	25	914,8	850,4	880,5	846,2
24		2007	24	968,2	875,7	906,7	853,5
25	sektor prywatny	2005	90	1717,3	1657,1	1670,1	1628,7
26		2006	102	1957,2	1871,1	1886,5	1840,1
27		2007	101	2053,7	1964,4	1970,6	1926,9
28	Obsługa nieruchomości i firm	2005	197	1590,4	1447,8	1438,7	1389,7
29		2006	197	1745,8	1638,7	1612,3	1558,0
30		2007	199	1905,4	1772,9	1723,1	1645,3
31	sektor publiczny	2005	28	132,9	120,2	135,3	114,4
32		2006	26	277,7	242,8	225,4	199,5
33		2007	27	192,2	167,4	161,2	134,6
34	sektor prywatny	2005	169	1457,5	1327,6	1303,4	1275,3
35		2006	171	1468,1	1395,9	1386,9	1358,5
36		2007	172	1713,2	1605,5	1561,9	1510,7
37	Działalność usługowa, komu-	2005	43	282,6	263,6	933,3	897,7
38	nalna, społeczna i indywi-	2006	48	330,6	317,6	305,2	296,6
39	dualna, pozostała	2007	43	295,0	283,4	277,3	262,7
40	sektor publiczny	2005	18	143,2	130,5	111,8	91,8
41		2006	18	142,9	137,5	137,9	135,2
42		2007	18	152,4	147,0	146,6	143,0
43	sektor prywatny	2005	25	139,4	133,1	821,5	805,9
44		2006	30	187,7	180,1	167,3	161,4
45		2007	25	142,6	136,4	130,7	119,7

Wynik finansowy brutto	Obowiązkowe obciążenie wyniku finansowego	Wynik finansowy netto	Wskaźnik poziomu kosztów z całokształtu działalności	Wskaźnik rentowności obrotu brutto	Wskaźnik rentowności obrotu netto	Wskaźnik płynności finansowej I stopnia	Lp.
nach zł			w procentach				
285,2	53,9	231,3	97,4	2,6	2,1	19,5	1
387,3	63,4	323,9	96,8	3,2	2,7	19,2	2
579,0	90,1	488,9	95,6	4,4	3,7	19,5	3
0,3	0,2	0,1	99,7	0,3	0,1	5,6	4
0,8	0,3	0,5	99,4	0,6	0,4	7,6	5
0,7	0,3	0,4	99,5	0,5	0,3	10,3	6
284,9	53,7	231,2	97,4	2,6	2,1	19,7	7
386,5	63,1	323,4	96,7	3,3	2,7	19,3	8
578,3	89,8	488,5	95,6	4,4	3,7	19,7	9
29,8	2,9	26,9	86,7	13,3	12,0	81,3	10
28,1	2,3	25,8	88,2	11,8	10,9	62,7	11
45,9	5,0	40,9	87,1	12,9	11,5	57,9	12
1,8	0,1	1,7	94,2	5,8	5,4	101,3	13
-0,1	0,2	-0,3	100,5	-0,5	-1,3	85,7	14
13,8	1,3	12,5	85,5	14,5	13,2	49,4	15
28,0	2,8	25,2	85,5	14,5	13,1	78,5	16
28,2	2,1	26,1	86,7	13,4	12,4	61,0	17
32,1	3,7	28,4	87,7	12,3	10,9	63,3	18
60,8	16,0	44,8	97,6	2,4	1,8	24,6	19
104,5	23,0	81,5	96,3	3,6	2,8	30,0	20
145,1	34,5	110,6	95,2	4,8	3,7	35,6	21
13,8	5,1	8,7	98,3	1,7	1,0	15,7	22
34,3	9,6	24,7	96,3	3,7	2,7	17,6	23
61,5	19,5	42,0	93,6	6,4	4,3	24,4	24
47,0	10,9	36,1	97,3	2,7	2,1	36,7	25
70,2	13,4	56,8	96,4	3,6	2,9	45,0	26
83,6	15,0	68,6	96,0	4,1	3,3	46,1	27
151,9	19,9	132,0	90,5	9,5	8,3	75,4	28
133,4	28,7	104,7	92,4	7,6	6,0	137,1	29
182,2	40,3	141,9	90,4	9,6	7,4	135,4	30
-2,3	0,3	-2,6	101,8	-1,7	-1,9	70,4	31
52,2	9,3	42,9	81,2	18,8	15,5	260,3	32
31,0	7,4	23,6	83,9	16,1	12,3	457,3	33
154,2	19,6	134,6	89,4	10,6	9,2	75,9	34
81,2	19,4	61,8	94,5	5,5	4,2	105,8	35
151,2	32,9	118,3	91,2	8,8	6,9	92,8	36
14,7	3,9	10,8	94,8	5,2	3,8	105,8	37
25,4	4,8	20,6	92,3	7,7	6,2	97,2	38
17,7	2,8	14,9	94,0	6,0	5,1	91,8	39
3,5	1,0	2,5	97,5	2,5	1,8	103,4	40
5,0	1,7	3,3	96,5	3,5	2,4	115,0	41
5,8	1,8	4,0	96,2	3,8	2,6	128,6	42
11,2	2,9	8,3	91,9	8,0	5,9	107,8	43
20,4	3,1	17,3	89,1	10,8	9,2	88,3	44
11,9	1,0	10,9	91,6	8,3	7,7	65,3	45

TABL. 2. WYNIKI FINANSOWE PODMIOTÓW GOSPODARCZYCH GRUPOWANYCH WEDŁUG WSKAŹNIKA

Lp.	WYSZCZEGÓLNIENIE a – liczba podmiotów b – przychody z całokształtu działalności w mln zł c – koszty uzyskania przychodów w mln zł d – wynik finansowy brutto w mln zł e – wynik finansowy netto w mln zł	Ogółem			
		2005	2006	2007	2005
1	Ogółem a	1791	1815	1837	448
2	b	37342,5	40782,1	45873,5	6824,6
3	c	36040,3	39558,3	43679,7	7152,7
4	d	1294,2	1227,2	2195,5	-336,0
5	e	1034,6	917,2	1829,5	-347,4
6	Przetwórstwo przemysłowe a	632	648	659	177
7	b	17768,6	18973,7	21762,6	4245,0
8	c	17210,5	18668,1	20932,4	4432,5
9	d	549,9	307,3	831,5	-195,3
10	e	433,0	171,0	703,1	-203,3
11	Wytwarzanie i zaopatrywanie w energię a elektryczną, gaz, wodę	59	56	58	18
12	b	1912,5	2061,4	2315,6	66,7
13	c	1849,3	2004,0	2230,1	70,0
14	d	63,3	57,3	85,5	-3,3
15	e	41,2	34,7	67,3	-3,3
16	Budownictwo a	171	180	187	27
17	b	1829,2	2199,6	2615,7	114,5
18	c	1712,8	2043,5	2352,5	133,3
19	d	116,3	158,1	263,0	-19,0
20	e	97,1	135,1	224,2	-19,8

RENTOWNOŚCI OBROTU NETTO W WYBRANYCH SEKCJACH

Przedsiębiorstwa deficytowe								Lp.
razem		o wskaźniku rentowności						
		-5,1 % i mniej			od -5,0 % do -0,1 %			
2006	2007	2005	2006	2007	2005	2006	2007	
381	358	226	200	191	222	181	167	1
7806,7	5366,3	1574,7	2882,6	2671,6	5249,9	4924,1	2694,7	2
8404,1	5908,0	1817,2	3368,1	3167,8	5335,5	5036,0	2740,2	3
-596,4	-541,8	-241,8	-484,7	-496,4	-94,1	-111,7	-45,4	4
-618,3	-545,6	-245,1	-507,5	-498,1	-102,3	-110,8	-47,5	5
162	144	93	91	83	84	71	61	6
5677,3	3764,7	993,3	2420,5	2121,6	3251,7	3256,8	1643,1	7
6167,1	4189,9	1130,0	2824,5	2516,5	3302,5	3342,6	1673,4	8
-489,1	-425,2	-135,9	-403,2	-395,0	-59,4	-85,9	-30,2	9
-509,3	-428,1	-137,5	-425,0	-396,6	-65,8	-84,3	-31,5	10
19	17	9	10	7	9	9	10	11
130,2	68,1	35,0	39,8	24,6	31,7	90,4	43,5	12
135,2	74,5	38,0	43,6	29,7	32,0	91,6	44,8	13
-5,0	-6,4	-3,0	-3,8	-5,1	-0,3	-1,2	-1,3	14
-6,4	-6,6	-3,0	-4,9	-5,3	-0,3	-1,5	-1,3	15
21	30	18	15	17	9	6	13	16
76,8	158,6	48,9	22,4	59,0	65,6	54,4	99,6	17
83,4	171,7	66,4	28,0	70,9	66,9	55,4	100,8	18
-6,6	-13,1	-17,7	-5,6	-11,9	-1,3	-1,0	-1,2	19
-6,6	-12,8	-18,4	-5,6	-11,6	-1,4	-1,0	-1,2	20

TABL. 2. WYNIKI FINANSOWE PODMIOTÓW GOSPODARZYCH GRUPOWANYCH WEDŁUG WSKAŹNIKA

Lp.	WYSZCZEGÓLNIENIE a – liczba podmiotów b – przychody z całokształtu działalności w mln zł c – koszty uzyskania przychodów w mln zł d – wynik finansowy brutto w mln zł e – wynik finansowy netto w mln zł	Ogółem			
		2005	2006	2007	2005
1	Handel i naprawy a	473	450	457	131
2	b	10870,7	12001,5	13181,9	1742,4
3	c	10585,7	11614,3	12602,8	1806,8
4	d	285,3	387,3	579,0	-64,3
5	e	231,3	323,9	488,9	-66,2
6	Hotele i restauracje a	48	55	56	12
7	b	224,1	237,8	356,4	27,3
8	c	194,3	209,8	310,5	31,9
9	d	29,8	28,1	45,9	-4,6
10	e	26,9	25,8	40,9	-4,6
11	Transport, gospodarka magazynowa i łączność a	114	127	125	38
12	b	2547,0	2872,0	3021,9	501,1
13	c	2486,0	2767,0	2877,3	534,1
14	d	60,7	104,5	145,1	-33,0
15	e	44,8	81,5	110,6	-33,3
16	Obsługa nieruchomości i firm a	197	197	199	29
17	b	1590,3	1745,8	1905,4	95,8
18	c	1438,7	1612,3	1723,1	107,7
19	d	151,8	133,4	182,2	-11,8
20	e	132,0	104,7	141,9	-12,0
21	Działalność usługowa, komunalna, społeczna a i indywidualna, pozostała	43	48	43	5
22	b	282,6	330,6	295,0	9,4
23	c	267,8	305,2	277,3	11,7
24	d	14,7	25,4	17,7	-2,3
25	e	10,8	20,6	14,9	-2,3

RENTOWNOŚCI OBROTU NETTO W WYBRANYCH SEKCJACH (cd.)

Przedsiębiorstwa deficytowe								Lp.
razem		o wskaźniku rentowności						
		-5,1 % i mniej			od -5,0 % do -0,1 %			
2006	2007	2005	2006	2007	2005	2006	2007	
83	62	56	28	27	75	55	35	1
1324,5	695,9	333,5	109,8	185,9	1408,9	1214,7	510,0	2
1357,1	724,9	373,4	125,9	208,2	1433,4	1231,2	516,7	3
-32,4	-29,0	-39,9	-15,9	-22,3	-24,4	-16,5	-6,7	4
-32,7	-29,1	-40,9	-16,0	-22,3	-25,3	-16,7	-6,8	5
17	11	10	13	8	2	4	3	6
30,9	32,4	19,2	27,4	23,2	8,1	3,5	9,2	7
36,1	37,8	23,7	32,5	28,5	8,2	3,6	9,3	8
-5,1	-5,3	-4,5	-5,1	-5,3	-0,1	0,0	0,0	9
-5,2	-5,4	-4,5	-5,2	-5,3	-0,1	0,0	-0,1	10
33	35	16	15	17	22	18	18	11
391,4	368,2	98,6	167,3	167,2	402,5	224,1	201,0	12
427,9	412,4	124,3	198,4	208,2	409,8	229,5	204,2	13
-36,6	-44,2	-25,7	-31,1	-41,0	-7,3	-5,5	-3,2	14
-36,1	-44,3	-25,6	-30,7	-41,0	-7,7	-5,4	-3,3	15
27	40	14	14	22	15	13	18	16
91,3	150,0	29,1	28,7	61,7	66,7	62,6	88,3	17
99,6	159,9	40,0	35,7	70,8	67,7	63,9	89,1	18
-8,4	-10,0	-10,8	-7,0	-9,2	-1,0	-1,4	-0,8	19
-8,5	-10,6	-10,8	-7,0	-9,3	-1,2	-1,5	-1,3	20
10	8	4	6	4	1	4	4	21
40,4	32,6	6,8	22,8	11,1	2,6	17,6	21,5	22
46,3	34,7	9,1	28,4	13,0	2,6	17,9	21,7	23
-5,9	-2,1	-2,3	-5,6	-1,9	0,0	-0,3	-0,2	24
-5,9	-2,1	-2,3	-5,6	-1,9	0,0	-0,3	-0,2	25

TABL. 2. WYNIKI FINANSOWE PODMIOTÓW GOSPODARCZYCH GRUPOWANYCH WEDŁUG WSKAŹNIKA

Lp.	WYSZCZEGÓLNIENIE a – liczba podmiotów b – przychody z całokształtu działalności w mln zł c – koszty uzyskania przychodów w mln zł d – wynik finansowy brutto w mln zł e – wynik finansowy netto w mln zł	razem			
		2005	2006	2007	2005
1	Ogółem a	1343	1434	1479	818
2	b	30517,9	32975,4	40507,2	23192,1
3	c	28887,6	31154,2	37771,7	22556,0
4	d	1630,2	1823,6	2737,3	635,7
5	e	1382,0	1535,5	2375,1	523,5
6	Przetwórstwo przemysłowe a	455	486	515	253
7	b	13523,6	13296,4	17997,9	10034,9
8	c	12778,0	12501,0	16742,5	9717,2
9	d	745,2	796,4	1256,7	317,4
10	e	636,3	680,3	1131,2	275,2
11	Wytwarzanie i zaopatrywanie w energię a elektryczną, gaz, wodę	41	37	41	32
12	b	1845,8	1931,2	2247,5	1612,8
13	c	1779,3	1868,8	2155,6	1567,8
14	d	66,6	62,3	91,9	45,1
15	e	44,5	41,1	73,9	27,0
16	Budownictwo a	144	159	157	76
17	b	1714,7	2122,8	2457,1	822,9
18	c	1579,5	1960,1	2180,8	800,7
19	d	135,3	164,7	276,1	22,2
20	e	116,9	141,7	237,0	15,8

RENTOWNOŚCI OBROTU NETTO W WYBRANYCH SEKCJACH (cd.)

Przedsiębiorstwa rentowne								Lp.
o wskaźniku rentowności								
od 0,0 % do 5,0 %		od 5,1 % do 10,0 %			od 10,1 % i więcej			
2006	2007	2005	2006	2007	2005	2006	2007	
820	823	283	316	317	242	298	339	1
22969,2	25890,8	4694,6	6089,2	6668,1	2631,2	3917,0	7948,3	2
22410,8	25170,7	4287,5	5580,5	6065,1	2044,1	3162,9	6535,9	3
557,7	721,7	407,4	508,7	603,2	587,1	757,2	1412,4	4
448,6	606,9	338,3	426,3	498,3	520,2	660,6	1269,9	5
242	262	109	117	124	93	127	129	6
8421,8	10127,2	2179,1	2790,0	3554,6	1309,6	2084,6	4316,1	7
8225,3	9827,2	1990,6	2561,6	3221,3	1070,2	1714,1	3694,0	8
196,2	301,2	188,5	228,3	333,3	239,3	371,9	622,2	9
167,2	264,0	153,2	189,6	270,5	207,9	323,5	596,7	10
28	34	8	7	4	1	2	3	11
1680,6	2070,2	211,1	243,5	164,8	21,9	7,1	12,5	12
1643,1	1999,5	194,0	219,8	146,5	17,5	5,9	9,6	13
37,5	70,7	17,0	23,6	18,3	4,5	1,2	2,9	14
21,9	57,9	14,2	18,2	13,8	3,3	1,0	2,2	15
81	66	38	40	41	30	38	50	16
1180,1	1024,0	648,2	530,0	702,7	243,6	412,7	730,4	17
1141,7	989,6	592,0	483,0	637,9	186,8	335,4	553,3	18
38,4	34,4	56,2	47,1	64,7	56,9	79,2	177,0	19
30,4	27,7	47,5	39,6	52,8	53,6	71,7	156,5	20

TABL. 2. WYNIKI FINANSOWE PODMIOTÓW GOSPODARCZYCH GRUPOWANYCH WEDŁUG WSKAŹNIKA

Lp.	WYSZCZEGÓLNIENIE a – liczba podmiotów b – przychody z całokształtu działalności w mln zł c – koszty uzyskania przychodów w mln zł d – wynik finansowy brutto w mln zł e – wynik finansowy netto w mln zł	razem			
		2005	2006	2007	2005
1	Handel i naprawy a	342	367	395	248
2	b	9128,3	10677,0	12486,0	7736,9
3	c	8778,9	10257,2	11877,9	7552,9
4	d	349,6	419,7	608,0	184,1
5	e	297,5	356,6	518,0	153,7
6	Hotele i restauracje a	36	38	45	8
7	b	196,8	206,8	324,0	27,5
8	c	162,4	173,7	272,7	26,5
9	d	34,4	33,2	51,2	1,0
10	e	31,5	31,0	46,3	0,8
11	Transport, gospodarka magazynowa i łączność a	76	94	90	50
12	b	2045,9	2480,6	2653,7	1652,4
13	c	1951,9	2339,1	2464,9	1609,1
14	d	93,7	141,1	189,3	43,0
15	e	78,1	117,6	154,9	33,9
16	Obsługa nieruchomości i firm a	168	170	159	110
17	b	1494,5	1654,5	1755,4	918,9
18	c	1331,0	1512,7	1563,2	910,3
19	d	163,6	141,8	192,2	8,6
20	e	144,0	113,2	152,5	7,2
21	Działalność usługowa, komunalna, społeczna a i indywidualna, pozostała	38	38	35	24
22	b	273,2	290,2	262,4	204,6
23	c	256,1	258,9	242,6	197,1
24	d	17,0	31,3	19,8	7,4
25	e	13,1	26,5	17,0	5,0

RENTOWNOŚCI OBROTU NETTO W WYBRANYCH SEKCJACH (dok.)

Przedsiębiorstwa rentowne								Lp.
o wskaźniku rentowności								
od 0,0 % do 5,0 %		od 5,1 % do 10,0 %			od 10,1 % i więcej			
2006	2007	2005	2006	2007	2005	2006	2007	
252	262	55	77	81	39	38	52	1
8708,6	9650,6	993,8	1541,3	1544,9	397,6	427,1	1290,5	2
8486,6	9404,6	910,5	1425,7	1417,0	315,5	344,9	1056,3	3
222,0	245,8	83,3	115,5	127,9	82,2	82,2	234,3	4
181,8	207,1	72,4	103,1	111,6	71,4	71,7	199,3	5
11	18	17	11	9	11	16	18	6
49,4	98,8	70,9	59,7	22,1	98,4	97,8	203,1	7
47,9	96,0	64,6	54,3	19,9	71,4	71,5	156,8	8
1,5	2,7	6,3	5,4	2,1	27,1	26,3	46,4	9
1,3	2,1	5,6	4,8	1,7	25,1	24,9	42,5	10
56	54	14	20	18	12	18	18	11
1657,7	1767,9	234,9	556,2	277,9	158,6	266,7	607,9	12
1618,1	1736,3	215,1	501,2	254,9	127,7	219,8	473,7	13
39,2	32,2	19,8	55,0	23,0	30,9	46,9	134,1	14
30,4	25,8	18,6	43,9	20,5	25,6	43,3	108,6	15
111	91	24	25	24	34	34	44	16
1034,6	933,1	274,0	175,0	292,9	301,6	444,9	529,4	17
1019,9	906,3	246,0	161,2	269,0	174,7	331,6	387,9	18
14,7	26,9	28,1	13,8	23,8	126,9	113,3	141,5	19
9,7	16,6	20,3	11,5	19,3	116,5	92,0	116,6	20
21	19	7	7	7	7	10	9	21
124,9	143,6	27,3	68,8	41,3	41,3	96,5	77,5	22
120,4	138,7	24,9	61,9	38,0	34,1	76,6	65,9	23
4,5	4,9	2,4	6,9	3,3	7,2	19,9	11,6	24
3,2	3,6	2,0	5,4	2,5	6,1	17,9	10,9	25

TABL. 3. PRZYCHODY I KOSZTY W PODMIOTACH GOSPODARCZYCH O LICZBIE PRACUJĄCYCH

Lp.	WYSZCZEGÓLNIENIE	Przychody z całokształtu działalności	Przychody ze sprzedaży produktów	Przychody ze sprzedaży towarów i materiałów
		w milio		
1	Ogółem 2005	27147,7	19750,6	6514,0
2	2006	29571,4	21312,3	7065,8
3	2007	33655,7	24179,6	8194,9
4	sektor publiczny 2005	6687,7	6165,5	205,1
5	2006	6891,0	6330,9	201,3
6	2007	7117,7	6288,0	356,8
7	sektor prywatny 2005	20460,0	13585,1	6308,9
8	2006	22680,4	14981,4	6864,5
9	2007	26538,0	17891,6	7838,1
	w tym:			
10	Przetwórstwo przemysłowe 2005	15394,6	13850,5	1022,1
11	2006	16371,5	14578,6	1023,6
12	2007	19130,6	17028,0	1430,5
13	sektor publiczny 2005	3874,5	3613,6	77,5
14	2006	3776,6	3510,0	43,5
15	2007	3606,4	3265,9	52,9
16	sektor prywatny 2005	11520,1	10236,9	944,6
17	2006	12594,9	11068,6	980,1
18	2007	15524,2	13762,1	1377,6
	w tym:			
19	Produkcja artykułów spożywczych i napojów	3701,1	3177,2	425,1
20	Włókiennictwo	38,9	37,5	0,0
21	Produkcja odzieży i wyrobów futrzarskich	109,5	101,8	3,0
22	Produkcja skór wyprawionych i wyrobów ze skór wyprawionych	23,1	19,6	2,9
23	Produkcja drewna i wyrobów z drewna i korka (oprócz mebli), produkcja artykułów ze słomy i materiałów używanych do wyplatania	3272,8	2800,4	361,8
24	Produkcja masy celulozowej, papieru oraz wyrobów z papieru	339,6	316,0	13,5
25	Działalność wydawnicza; poligrafia i reprodukcja zapisanych nośników informacji	156,8	130,1	18,8

POWYŻEJ 49 OSÓB

Pozostałe przychody operacyjne	Przychody finansowe	Koszty uzyskania przychodów z całokształtu działalności	Koszt własny sprzedanych produktów	Wartość sprzedanych towarów i materiałów	Pozostałe koszty operacyjne	Koszty finansowe	Lp.
nach zł							
593,3	289,8	26329,8	19971,7	5542,2	346,3	469,6	1
856,2	337,1	28915,9	21692,5	5993,5	843,0	386,9	2
827,3	453,9	32194,0	24156,0	6988,3	566,6	483,1	3
188,4	128,7	6517,5	6050,4	181,9	109,7	175,5	4
186,9	171,9	7128,1	6425,1	169,0	420,8	113,2	5
284,1	188,8	6938,5	6259,2	299,1	267,2	113,0	6
404,9	161,1	19812,3	13921,3	5360,3	236,6	294,1	7
669,3	165,2	21787,8	15267,4	5824,5	422,2	273,7	8
543,2	265,1	25255,5	17896,8	6689,2	299,4	370,1	9
372,3	149,7	14949,9	13548,5	911,1	232,2	258,1	10
551,7	217,6	16232,4	14442,1	887,8	700,7	201,8	11
365,9	306,2	18472,0	16504,6	1293,0	375,4	299,0	12
95,1	88,3	3784,7	3584,3	68,5	69,2	62,7	13
87,0	136,1	4114,4	3664,1	37,4	376,5	36,4	14
155,4	132,2	3609,1	3349,8	42,1	183,0	34,2	15
277,2	61,4	11165,2	9964,2	842,6	163,0	195,4	16
464,7	81,5	12118,0	10778,0	850,4	324,2	165,4	17
210,5	174,0	14862,9	13154,8	1250,9	192,4	264,8	18
56,5	42,2	3640,5	3131,0	394,9	64,1	50,5	19
0,0	1,4	38,2	35,9	0,0	0,2	2,1	20
3,7	1,0	98,6	94,7	2,3	0,4	1,2	21
0,5	0,1	23,0	19,9	2,6	0,2	0,3	22
46,2	64,4	3021,3	2593,2	328,2	38,5	61,4	23
6,3	3,8	359,2	328,3	9,3	14,3	7,3	24
4,0	3,9	176,6	130,2	16,7	21,7	8,0	25

TABL. 3. PRZYCHODY I KOSZTY W PODMIOTACH GOSPODARCZYCH O LICZBIE PRACUJĄCYCH

Lp.	WYSZCZEGÓLNIENIE	Przychody z całokształtu działalności	Przychody ze sprzedaży produktów	Przychody ze sprzedaży towarów i materiałów
		w milio		
	Przetwórstwo przemysłowe (dok.)			
1	Produkcja wyrobów gumowych i z tworzyw sztucznych	718,5	681,2	26,9
2	Produkcja wyrobów z pozostałych surowców niemetalicznych	447,5	424,3	5,6
3	Produkcja metalowych wyrobów gotowych, z wyjątkiem maszyn i urządzeń	1533,3	1349,1	162,7
4	Produkcja maszyn i urządzeń, gdzie indziej nie sklasy- fikowana.	487,6	449,1	28,1
5	Produkcja maszyn i aparatury elektrycznej gdzie indziej nie sklasyfikowana	322,7	261,0	56,3
6	Produkcja pojazdów mechanicznych, przyczep i naczep	170,7	144,2	11,8
7	Wytwarzanie i zaopatrywanie w energię elek-	1793,2	1621,6	116,4
8	tryczną, gaz, wodę	2006	1791,4	110,2
9	2007	2209,8	1888,6	258,5
10	Budownictwo 2005	1138,5	1077,9	28,1
11	2006	1402,0	1334,0	44,2
12	2007	1571,5	1362,5	132,3
13	sektor publiczny 2005	94,5	83,0	0,5
14	2006	91,0	86,5	0,3
15	2007	111,8	105,7	0,5
16	sektor prywatny 2005	1044,0	994,9	27,6
17	2006	1311,0	1247,5	43,9
18	2007	1459,7	1256,8	131,8
19	Handel i naprawy. 2005	5596,9	359,9	5122,7
20	2006	6150,9	401,1	5619,7
21	2007	6758,1	431,2	6125,6
22	Sprzedaż, obsługa i naprawa pojazdów samochodowych i motocykli; sprzedaż detaliczna paliw do pojazdów samo- chodowych	967,1	81,6	869,1
23	Handel hurtowy i komisowy, z wyłączeniem handlu pojaz- dami samochodowymi, motocyklami	3167,9	243,6	2817,6
24	Handel detaliczny, z wyłączeniem sprzedaży pojazdów samochodowych, motocykli; naprawa artykułów użytku oso- bistego i domowego.	2623,1	106,0	2438,9

POWYŻEJ 49 OSÓB (cd.)

Pozostałe przychody operacyjne	Przychody finansowe	Koszty uzyskania przychodów z całokształtu działalności	Koszt własny sprzedanych produktów	Wartość sprzedanych towarów i materiałów	Pozostałe koszty operacyjne	Koszty finansowe	Lp.
nach zł							
8,6	1,8	658,5	629,3	19,1	3,2	6,9	1
8,9	8,7	397,6	375,8	4,9	8,8	8,1	2
15,9	5,6	1468,4	1306,5	127,2	11,0	23,7	3
5,0	5,4	457,6	421,8	23,6	4,6	7,6	4
4,5	0,9	305,6	248,7	48,6	4,4	3,9	5
4,0	10,7	159,0	135,6	9,9	6,1	7,4	6
32,8	22,4	1733,7	1520,8	119,5	23,1	70,3	7
46,4	5,5	1895,2	1715,3	116,8	25,8	37,3	8
53,6	9,1	2124,2	1783,3	244,5	56,3	40,1	9
20,9	11,6	1076,1	1029,8	23,9	10,5	11,9	10
17,6	6,2	1307,2	1240,7	38,9	14,7	12,9	11
69,9	6,8	1440,2	1308,1	94,1	21,7	16,3	12
8,3	2,7	90,5	86,9	0,6	1,4	1,6	13
3,7	0,5	87,2	83,9	0,3	1,7	1,3	14
4,8	0,8	102,2	98,1	0,4	2,2	1,5	15
12,6	8,9	985,6	942,9	23,3	9,1	10,3	16
13,9	5,7	1220,0	1156,8	38,6	13,0	11,6	17
65,1	6,0	1338,0	1210,0	93,7	19,5	14,8	18
51,0	63,3	5464,9	1056,7	4308,8	36,7	62,7	19
100,0	30,0	5981,3	1121,2	4740,0	52,0	68,1	20
163,5	37,8	6465,3	1189,4	5171,2	48,0	56,7	21
11,5	4,9	941,9	149,2	781,1	3,6	8,0	22
80,4	26,3	3021,8	556,5	2404,6	24,3	36,4	23
71,6	6,6	2501,6	483,7	1985,5	20,1	12,3	24

TABL. 3. PRZYCHODY I KOSZTY W PODMIOTACH GOSPODARCZYCH O LICZBIE PRACUJĄCYCH

Lp.	WYSZCZEGÓLNIENIE	Przychody z całokształtu działalności	Przychody ze sprzedaży produktów	Przychody ze sprzedaży towarów i materiałów
		w milio		
1	Hotele i restauracje 2005	106,6	71,0	28,2
2	2006	149,4	108,6	33,6
3	2007	253,3	189,0	47,6
4	Transport, gospodarka magazynowa i łączność. . . 2005	1865,2	1635,7	131,2
5	2006	2054,8	1782,5	143,9
6	2007	2154,5	1868,1	128,9
7	sektor publiczny 2005	803,0	679,3	70,1
8	2006	853,4	710,9	79,6
9	2007	944,9	785,7	68,5
10	sektor prywatny 2005	1062,2	956,4	61,1
11	2006	1201,4	1071,6	64,3
12	2007	1209,6	1082,4	60,4
	w tym:			
13	Transport lądowy, transport rurociągowy	583,0	465,3	67,6
14	Transport wodny	851,3	744,7	55,7
15	Działalność wspomagająca transport; działalność związana z turystyką	709,5	650,3	2,8
16	Obsługa nieruchomości i firm 2005	850,9	757,9	54,6
17	2006	1028,8	881,8	78,5
18	2007	1108,2	971,1	57,1
19	sektor publiczny 2005	58,0	52,7	0
20	2006	136,3	109,2	15,5
21	2007	78,1	67,9	1,0
22	sektor prywatny 2005	792,9	705,2	54,6
23	2006	892,5	772,6	63,0
24	2007	1030,1	903,2	56,1
25	Działalność usługowa komunalna, społeczna 2005	184,8	167,7	8,5
26	i indywidualna, pozostała 2006	217,8	201,2	9,7
27	2007	199,4	183,1	10,3
28	sektor publiczny 2005	120,2	106,3	6,9
29	2006	123,6	111,8	7,2
30	2007	128,6	116,7	7,5
31	sektor prywatny 2005	64,6	61,4	1,6
32	2006	94,2	89,4	2,5
33	2007	70,8	66,4	2,8

POWYŻEJ 49 OSÓB (dok.)

Pozostałe przychody operacyjne	Przychody finansowe	Koszty uzyskania przychodów z całokształtu działalności	Koszt własny sprzedanych produktów	Wartość sprzedanych towarów i materiałów	Pozostałe koszty operacyjne	Koszty finansowe	Lp.
nach zł							
2,2	5,2	92,4	75,7	11,6	0,9	4,2	1
2,9	4,3	125,9	106,0	13,4	1,2	5,3	2
3,2	13,5	207,9	174,6	19,2	2,3	11,8	3
74,9	23,4	1830,0	1646,0	118,1	21,4	44,5	4
75,8	52,6	1992,4	1797,9	130,7	26,5	37,3	5
103,3	54,2	2038,8	1861,7	114,5	26,6	36,0	6
39,0	14,6	789,1	687,6	61,6	7,5	32,4	7
38,0	24,9	820,7	717,2	70,1	9,7	23,7	8
52,1	38,7	871,0	772,4	58,6	18,0	22,0	9
35,9	8,8	1040,9	958,4	56,5	13,9	12,1	10
37,8	27,7	1171,7	1080,7	60,6	16,8	13,6	11
51,2	15,5	1167,8	1089,3	55,9	8,6	14,0	12
48,0	2,1	563,6	492,1	60,9	6,7	3,9	13
22,6	28,3	787,2	716,5	46,7	10,2	13,8	14
32,6	23,8	677,1	646,7	2,5	9,6	18,3	15
26,9	11,5	805,8	739,1	41,9	12,6	12,2	16
50,1	18,4	958,4	864,9	58,0	14,9	20,6	17
56,4	23,6	1017,2	929,3	43,2	25,0	19,7	18
4,5	0,8	56,7	46,5	0,0	3,1	7,1	19
7,6	4,0	123,7	101,3	6,7	2,8	12,9	20
7,9	1,3	74,8	62,1	0,9	3,4	8,4	21
22,4	10,7	749,1	692,6	41,9	9,5	5,1	22
42,5	14,4	834,7	763,6	51,3	12,1	7,7	23
48,5	22,3	942,4	867,2	42,3	21,6	11,3	24
7,7	0,9	174,4	161,4	5,5	6,9	0,6	25
5,4	1,5	197,4	187,1	5,9	3,9	0,5	26
4,7	1,2	185,7	171,5	5,5	7,9	0,8	27
6,5	0,5	116,5	105,3	5,3	5,5	0,4	28
3,8	0,8	118,6	110,5	5,6	2,1	0,4	29
3,7	0,7	121,9	112,9	5,5	3,0	0,5	30
1,2	0,4	57,9	56,1	0,2	1,4	0,2	31
1,6	0,7	78,8	76,6	0,3	1,8	0,1	32
1,0	0,5	63,8	58,6	0,0	4,9	0,3	33

TABL. 4. WYNIKI FINANSOWE PODMIOTÓW GOSPODARCZYCH O LICZBIE PRACUJĄCYCH POWYŻEJ

Lp.	WYSZCZEGÓLNIENIE	Wynik finansowy ze sprzedaży produktów, towarów i materiałów	Wynik na działalności gospodarczej	Wynik finansowy brutto	Zysk brutto	Liczba jednostek z zyskiem brutto
		w milionach zł				
1	Ogółem 2005	750,7	817,9	809,7	1043,3	432
2	2006	692,1	655,5	659,4	1178,8	465
3	2007	1230,2	1461,7	1463,2	1913,0	497
4	sektor publiczny 2005	138,3	170,2	169,7	196,0	67
5	2006	-61,9	-237,1	-236,6	137,4	61
6	2007	86,5	179,2	179,2	416,4	63
7	sektor prywatny 2005	612,4	647,7	640,0	847,3	365
8	2006	754,0	892,6	896,0	1041,4	404
9	2007	1143,7	1282,5	1284,0	1496,6	434
	w tym:					
10	Przetwórstwo przemysłowe 2005	413,0	444,7	436,5	605,3	205
11	2006	272,3	139,1	141,2	607,0	223
12	2007	660,9	658,6	659,6	1057,8	247
13	sektor publiczny 2005	38,3	89,8	89,1	97,6	12
14	2006	-148,0	-337,8	-337,3	13,3	10
15	2007	-73,1	-2,7	-2,6	212,5	10
16	sektor prywatny 2005	374,7	354,9	347,4	507,7	193
17	2006	420,3	476,9	478,5	593,7	213
18	2007	734,0	661,3	662,2	845,3	237
	w tym:					
19	Produkcja artykułów spożywczych i napojów . . .	76,4	60,6	60,3	151,7	51
20	Włókiennictwo	1,6	0,7	0,8	0,8	5
21	Produkcja odzieży i wyrobów futrzarskich	7,8	10,9	10,9	12,1	14
22	Produkcja skór wyprawionych i wyrobów ze skór wyprawionych	0,0	0,1	0,1	0,4	2
23	Produkcja drewna i wyrobów z drewna i korka (oprócz mebli), produkcja artykułów ze słomy i materiałów używanych do wyplatania	240,8	251,5	251,6	253,5	23
24	Produkcja masy włóknistej, papieru oraz wyrobów z papieru	-8,1	-19,6	-19,6	7,2	6
25	Działalność wydawnicza; poligrafia i reprodukcja zapisanych nośników informacji	2,0	-19,8	-19,8	14,1	7
26	Produkcja wyrobów gumowych i z tworzyw sztucznych	59,7	60,0	60,2	60,7	26
27	Produkcja wyrobów z pozostałych surowców niemetalicznych	49,2	49,9	49,9	50,6	9

49 OSÓB

Strata brutto w mln zł	Liczba jednostek ze stratą brutto	Obowiązkowe obciążenia wyniku finansowego	podatek	Wynik finansowy netto	Zysk netto	Liczba jednostek z zyskiem netto	Strata netto w mln zł	Liczba jednostek ze stratą netto	Lp.
233,6	131	181,4	150,8	628,3	871,4	423	243,1	137	1
519,4	129	213,7	198,4	445,7	985,0	463	539,3	131	2
449,8	107	245,5	235,4	1217,7	1670,5	490	452,8	113	3
26,3	16	25,1	3,6	144,6	170,8	65	26,2	18	4
374,0	24	56,7	47,3	-293,3	102,0	60	395,3	25	5
237,2	19	50,0	40,3	129,2	367,4	63	238,2	19	6
207,3	115	156,3	147,2	483,7	700,6	358	216,9	119	7
145,4	105	157,0	151,2	739,0	883,0	403	144,0	106	8
212,6	88	195,5	195,1	1088,5	1303,1	427	214,6	94	9
168,8	73	92,7	78,8	343,8	520,3	200	176,5	77	10
465,8	79	106,2	104,8	35,0	520,7	222	485,7	80	11
398,2	60	97,3	95,6	562,3	963,3	244	401,0	63	12
8,5	4	-2,7	-16,0	91,8	100,3	12	8,5	4	13
350,6	5	23,5	22,4	-360,8	10,5	10	371,3	5	14
215,1	5	7,8	6,4	-10,4	205,8	10	216,2	5	15
160,3	69	95,4	94,8	252,0	420,0	188	168,0	73	16
115,2	74	82,7	82,4	395,8	510,2	212	114,4	75	17
183,1	55	89,5	89,2	572,7	757,5	234	184,8	58	18
91,4	15	28,6	28,3	31,7	122,0	51	90,3	15	19
–	–	0,1	0,1	0,7	0,7	5	–	–	20
1,2	7	1,6	1,6	9,3	10,5	14	1,2	7	21
0,3	1	0,1	0,1	0,0	0,3	2	0,3	1	22
1,9	2	2,2	2,2	249,4	251,0	23	1,6	2	23
26,8	2	2,5	2,5	-22,1	5,9	6	28,0	2	24
33,9	1	2,3	2,3	-22,1	11,8	7	33,9	1	25
0,5	2	5,5	5,5	54,7	55,2	25	0,5	3	26
0,7	2	8,1	8,1	41,8	42,5	9	0,7	2	27

TABL. 4. WYNIKI FINANSOWE PODMIOTÓW GOSPODARCZYCH O LICZBIE PRACUJĄCYCH POWYŻEJ

Lp.	WYSZCZEGÓLNIENIE	Wynik finansowy ze sprzedaży produktów, towarów i materiałów	Wynik na działalności gospodarczej	Wynik finansowy brutto	Zysk brutto	Liczba jednostek z zyskiem brutto
		w milionach zł				
	Przetwórstwo przemysłowe (dok.)					
1	Produkcja metalowych wyrobów gotowych, z wyjątkiem maszyn i urządzeń	78,1	64,9	64,8	73,0	32
2	Produkcja maszyn i urządzeń, gdzie indziej nie sklasyfikowana	31,8	30,0	30,0	37,3	14
3	Produkcja maszyn i aparatury elektrycznej gdzie indziej nie sklasyfikowana	20,0	17,1	17,1	17,4	10
4	Produkcja pojazdów mechanicznych, przyczep i naczep	10,5	11,7	12,5	12,5	9
5	Wytwarzanie i zaopatrywanie w energię elektryczną, gaz, wodę 2005	97,7	59,5	59,5	60,5	22
6		69,5	58,3	58,3	60,0	22
7		119,3	85,6	85,6	87,4	22
8	Budownictwo 2005	52,3	62,4	62,3	78,0	46
9		98,6	94,8	96,8	99,8	53
10		92,6	131,3	131,2	136,2	52
11	sektor publiczny 2005	-4,0	4,0	4,0	4,0	6
12		2,6	3,8	3,7	3,9	4
13		7,7	9,6	9,5	9,5	5
14	sektor prywatny 2005	56,3	58,4	58,3	74,0	40
15		96,0	91,0	93,1	95,9	49
16		84,9	121,7	121,7	126,7	47
17	Handel i naprawy 2005	117,1	132,0	132,1	154,3	63
18		159,6	169,5	169,6	181,2	67
19		196,2	292,8	292,8	302,0	65
20	Sprzedaż, obsługa i naprawa pojazdów samochodowych, motocykli; sprzedaż detaliczna paliw do pojazdów samochodowych	20,4	25,2	25,2	25,2	10
21	Handel hurtowy i komisowy, z wyłączeniem handlu pojazdami samochodowymi, motocyklami	100,1	146,1	146,1	152,6	27
22	Handel detaliczny, z wyłączeniem sprzedaży pojazdów samochodowych, motocykli; naprawa artykułów użytku osobistego i domowego	75,7	121,5	121,5	124,2	28
23	Hotele i restauracje 2005	11,9	14,2	14,2	14,4	10
24		22,8	23,5	23,5	24,8	12
25		42,8	45,4	45,4	45,9	17

49 OSÓB (cd.)

Strata brutto w mln zł	Liczba jednostek ze stratą brutto	Obowiązkowe obciążenia wyniku finansowego	podatek	Wynik finansowy netto	Zysk netto	Liczba jednostek z zyskiem netto	Strata netto w mln zł	Liczba jednostek ze stratą netto	Lp.
8,2	6	4,2	4,2	60,6	70,5	30	9,9	8	1
7,3	3	8,1	7,7	21,9	29,2	14	7,3	3	2
0,3	2	4,2	4,2	12,9	13,2	10	0,3	2	3
–	–	1,8	1,8	10,7	10,4	9	–	–	4
1,0	5	20,8	15,5	38,7	39,7	21	1,0	6	5
1,7	4	21,6	18,2	36,7	38,9	21	2,2	5	6
1,8	4	17,1	17,1	68,5	70,3	22	1,8	4	7
15,7	8	11,3	10,5	51,0	67,4	46	16,4	8	8
3,0	3	14,8	14,5	82,0	85,0	53	3,0	3	9
5,0	3	20,5	19,9	110,7	115,4	51	4,7	4	10
–	–	1,2	1,1	2,8	2,8	6	–	–	11
0,2	1	1,1	0,8	2,6	2,8	4	0,2	1	12
–	–	2,9	2,3	6,6	6,6	5	–	–	13
15,7	8	10,1	9,4	48,2	64,6	40	16,4	8	14
2,8	2	13,7	13,7	79,4	82,2	49	2,8	2	15
5,0	3	17,6	17,6	104,1	108,8	46	4,7	4	16
22,2	19	25,1	24,7	107,0	130,0	62	23,0	20	17
11,6	12	29,9	29,5	139,7	151,2	67	11,5	12	18
9,2	10	47,5	47,4	245,3	254,6	65	9,3	10	19
–	–	1,5	1,5	23,7	23,7	10	–	–	20
6,5	6	23,7	23,6	122,4	129,0	27	6,6	6	21
2,7	4	22,3	22,3	99,2	101,9	28	2,7	4	22
0,2	1	1,5	1,5	12,9	13,0	10	0,1	1	23
1,3	2	1,2	1,2	22,3	23,7	12	1,4	2	24
0,5	1	4,1	4,1	41,3	41,9	16	0,6	2	25

TABL. 4. WYNIKI FINANSOWE PODMIOTÓW GOSPODARCZYCH O LICZBIE PRACUJĄCYCH POWYŻEJ

Lp.	WYSZCZEGÓLNIENIE	Wynik finansowy ze sprzedaży produktów, towarów i materiałów	Wynik na działalności gospodarczej	Wynik finansowy brutto	Zysk brutto	Liczba jednostek z zyskiem brutto
		w milionach zł				
1	Transport, gospodarka magazynowa	2,8	35,2	35,1	59,8	29
2	i łączność	2005	-2,2	62,4	62,1	33
3		2006	20,8	115,7	116,2	35
4	sektor publiczny	2005	0,2	13,9	13,9	9
5		2006	3,2	32,7	32,6	8
6		2007	23,2	73,9	73,8	9
7	sektor prywatny	2005	2,6	21,3	21,2	20
8		2006	-5,4	29,7	29,5	25
9		2007	-2,4	41,8	42,4	26
	w tym:					
10	Transport lądowy, transport rurociągowy		-20,1	19,4	19,5	15
11	Transport wodny		37,2	64,1	64,6	3
12	Działalność wspomagająca transport; działalność związana z turystyką		3,9	32,4	32,4	16
13	Obsługa nieruchomości i firm	2005	31,5	45,1	45,4	27
14		2006	37,4	70,4	70,3	26
15		2007	55,7	91,0	91,0	36
16	sektor publiczny	2005	6,2	1,3	1,3	3
17		2006	16,7	12,6	12,6	5
18		2007	5,9	3,3	3,3	5
19	sektor prywatny	2005	25,3	43,8	44,1	24
20		2006	20,7	57,8	57,7	21
21		2007	49,8	87,7	87,7	31
22	Działalność usługowa, komunalna,	2005	9,3	10,4	10,5	14
23	społeczna i indywidualna,	2006	17,9	20,4	20,3	14
24	pozostała	2007	16,4	13,7	13,7	12
25	sektor publiczny	2005	2,6	3,7	3,7	11
26		2006	2,9	5,0	5,0	9
27		2007	5,8	6,7	6,7	9
28	sektor prywatny	2005	6,7	6,7	6,8	3
29		2006	15,0	15,4	15,3	5
30		2007	10,6	7,0	7,0	3

49 OSÓB (dok.)

Strata brutto w mln zł	Liczba jednostek ze stratą brutto	Obowiązkowe obciążenia wyniku finansowego	podatek	Wynik finansowy netto	Zysk netto	Liczba jednostek z zyskiem netto	Strata netto w mln zł	Liczba jednostek ze stratą netto	Lp.
24,7	20	10,0	7,4	25,1	50,0	29	24,9	20	1
30,1	17	16,2	11,8	45,9	75,5	33	29,6	17	2
28,2	15	27,9	20,2	88,3	116,6	35	28,3	15	3
17,3	7	5,0	2,5	8,9	26,1	8	17,2	8	4
18,1	9	9,1	4,7	23,5	41,6	8	18,1	9	5
19,4	7	19,4	11,8	54,4	73,8	9	19,4	7	6
7,4	13	5,0	4,9	16,2	23,9	21	7,7	12	7
12,0	8	7,1	7,1	22,4	33,9	25	11,5	8	8
8,8	8	8,5	8,4	33,9	42,8	26	8,9	8	9
15,8	11	4,7	4,7	14,8	30,6	15	15,8	11	10
–	–	19,3	11,7	45,3	45,3	3	–	–	11
11,8	3	3,9	3,9	28,5	40,3	16	11,8	3	12
0,8	4	13,6	6,1	31,8	32,6	25	0,8	4	13
2,4	8	16,5	11,2	53,8	56,2	26	2,4	8	14
3,5	7	24,9	24,8	66,1	70,0	34	3,9	8	15
0,0	1	0,1	0,1	1,2	1,2	3	0,0	1	16
0,4	2	1,4	1,3	11,2	11,6	5	0,4	2	17
–	–	2,0	2,0	1,3	1,3	5	–	–	18
0,8	3	13,5	6,0	30,6	31,4	22	0,8	3	19
2,0	6	15,1	9,9	42,6	44,6	21	2,0	6	20
3,5	7	22,9	22,8	64,8	68,7	29	3,9	8	21
–	–	2,9	2,9	7,6	7,6	14	–	–	22
0,5	2	3,6	3,6	16,7	17,2	14	0,5	2	23
0,0	1	1,8	1,8	11,9	11,9	12	0,0	1	24
–	–	0,9	0,9	2,8	2,8	11	–	–	25
0,5	2	1,5	1,5	3,5	4,0	9	0,5	2	26
0,0	1	1,7	1,7	5,0	5,0	9	0,0	1	27
–	–	2,0	2,0	4,8	4,8	3	–	–	28
–	–	2,1	2,1	13,2	13,2	5	–	–	29
–	–	0,1	0,1	6,9	6,9	3	–	–	30

TABL. 5. WSKAŹNIKI EKONOMICZNE PODMIOTÓW GOSPODARCZYCH O LICZBIE PRACUJĄCYCH

Lp.	WYSZCZEGÓLNIENIE	Wskaźnik poziomu kosztów z całokształtu działalności	Wskaźnik rentowności ze sprzedaży	Wskaźnik rentowności obrotu brutto
		w pro		
1	Ogółem 2005	97,0	2,9	3,0
2	2006	97,8	2,4	2,2
3	2007	95,7	3,8	4,3
4	sektor publiczny 2005	97,5	2,2	2,5
5	2006	103,4	-0,9	-3,4
6	2007	97,5	1,3	2,5
7	sektor prywatny 2005	96,8	3,1	3,1
8	2006	96,1	3,5	4,0
9	2007	95,2	4,4	4,8
	w tym:			
10	Przetwórstwo przemysłowe 2005	97,1	2,8	2,8
11	2006	99,2	1,7	0,9
12	2007	96,6	3,6	3,4
13	sektor publiczny 2005	97,7	1,0	2,3
14	2006	108,9	-4,2	-8,9
15	2007	100,1	-2,2	-0,1
16	sektor prywatny 2005	96,9	3,4	3,0
17	2006	96,2	3,5	3,8
18	2007	95,7	4,8	4,3
	w tym:			
19	Produkcja artykułów spożywczych i napojów	98,4	2,1	1,6
20	Włókiennictwo	98,0	4,3	2,0
21	Produkcja odzieży i wyrobów futrzarskich	90,0	7,4	10,0
22	Produkcja skór wyprawionych i wyrobów ze skór wyprawionych	99,7	-0,3	0,3
23	Produkcja drewna i wyrobów z drewna i korka (oprócz mebli), produkcja artykułów ze słomy i materiałów używanych do wyplatania	92,3	7,6	7,7
24	Produkcja masy celulozowej, papieru oraz wyrobów z papieru	105,8	-2,5	-5,8
25	Działalność wydawnicza; poligrafia i reprodukcja zapisanych nośników informacji	112,7	1,3	-12,7
26	Produkcja wyrobów gumowych i z tworzyw sztucznych	91,6	8,4	8,4
27	Produkcja wyrobów z pozostałych surowców niemetalicznych	88,8	11,4	11,1
28	Produkcja metalowych wyrobów gotowych, z wyjątkiem maszyn i urządzeń	95,8	5,2	4,2

POWYŻEJ 49 OSÓB

Wskaźnik rentowności obrotu netto	Wskaźnik płynności finansowej I stopnia	Wskaźnik płynności finansowej II stopnia	Wskaźnik płynności finansowej III stopnia	Relacja zobowiązań do należności (z tytułu dostaw i usług)	Udział kredytów i pożyczek w zobowiązaniach krótkoterminowych	Udział zobowiązań z tytułu podatków, ceł, ubezpieczeń i in. świadczeń	Lp.
centach							
2,3	21,8	68,9	117,1	114,1	21,4	7,6	1
1,5	20,5	71,5	119,1	109,8	27,8	7,5	2
3,6	19,5	69,4	113,1	103,4	21,2	7,4	3
2,2	30,2	61,0	130,8	115,3	16,4	7,2	4
-4,3	24,1	51,9	106,5	116,9	24,9	8,1	5
1,8	31,2	68,6	117,0	108,6	16,2	10,8	6
2,4	18,3	72,2	111,2	94,3	23,6	7,8	7
3,3	18,7	81,3	125,4	108,4	29,3	7,3	8
4,1	16,0	69,6	111,9	102,4	22,7	6,3	9
2,2	18,7	63,4	118,5	108,7	22,5	7,6	10
0,2	15,6	67,2	124,6	103,8	31,9	7,2	11
2,9	13,9	59,8	107,1	102,8	22,0	6,1	12
2,4	36,7	62,1	160,9	155,1	9,7	6,5	13
-9,6	25,5	48,7	128,0	174,1	23,4	6,7	14
-0,3	29,8	60,4	135,2	168,5	10,6	10,4	15
2,2	12,0	64,0	102,7	102,0	27,3	8,1	16
3,1	10,9	76,0	123,0	94,7	35,9	7,4	17
3,7	10,2	59,7	100,7	95,7	24,6	5,1	18
0,9	12,5	67,9	110,5	96,2	39,1	7,8	19
1,9	8,2	30,1	69,8	445,7	7,4	6,0	20
8,5	21,9	81,9	101,9	70,6	6,3	16,8	21
-0,1	109,2	280,0	455,2	26,0	14,0	23,2	22
7,6	12,5	82,8	155,4	73,9	42,8	3,1	23
-6,5	28,0	115,5	167,3	79,2	18,5	8,8	24
-14,1	2,6	37,1	39,9	208,5	0,8	8,2	25
7,6	27,5	108,5	157,8	91,2	16,1	7,1	26
9,3	26,3	136,1	182,8	66,5	12,1	8,3	27
4,0	17,4	71,5	121,8	115,1	12,3	5,9	28

TABL. 5. WSKAŹNIKI EKONOMICZNE PODMIOTÓW GOSPODARCZYCH O LICZBIE PRACUJĄCYCH

Lp.	WYSZCZEGÓLNIENIE	Wskaźnik poziomu kosztów z całokształtu działalności	Wskaźnik rentowności ze sprzedaży	Wskaźnik rentowności obrotu brutto
		w pro		
	Przetwórstwo przemysłowe (dok.)			
1	Produkcja maszyn i urządzeń, gdzie indziej nie sklasyfikowana	93,9	6,7	6,2
2	Produkcja maszyn i aparatury elektrycznej gdzie indziej nie sklasyfikowana	94,7	6,3	5,3
3	Produkcja pojazdów mechanicznych, przyczep i naczep	93,1	6,8	7,4
4	Wytwarzanie i zaopatrywanie w energię elektryczną, 2005	96,7	5,6	3,3
5	gaz, wodę 2006	97,0	3,7	3,0
6	2007	96,1	5,6	3,9
7	Budownictwo 2005	94,5	4,7	5,5
8	2006	93,2	7,2	6,9
9	2007	91,6	6,2	8,3
10	sektor publiczny 2005	95,8	-4,8	4,2
11	2006	95,9	3,0	4,1
12	2007	91,4	7,2	8,5
13	sektor prywatny 2005	94,4	5,5	5,6
14	2006	93,1	7,4	7,1
15	2007	91,7	6,1	8,3
16	Handel i naprawy 2005	97,6	2,1	2,4
17	2006	97,2	2,6	2,8
18	2007	95,7	3,0	4,3
19	Sprzedaż, obsługa i naprawa pojazdów samochodowych i motocykli; sprzedaż detaliczna paliw do pojazdów samochodowych	97,4	2,1	2,6
20	Handel hurtowy i komisowy, z wyłączeniem handlu pojazdami samochodowymi, motocyklami	95,4	3,3	4,6
21	Handel detaliczny, z wyjątkiem sprzedaży pojazdów samochodowych, motocykli; naprawa artykułów użytku osobistego i domowego	95,4	3,0	4,6
22	Hotele i restauracje 2005	86,6	12,1	13,4
23	2006	84,3	16,1	15,7
24	2007	82,1	18,1	17,9

POWYŻEJ 49 OSÓB (cd.)

Wskaźnik rentowności obrotu netto	Wskaźnik płynności finansowej I stopnia	Wskaźnik płynności finansowej II stopnia	Wskaźnik płynności finansowej III stopnia	Relacja zobowiązań do należności (z tytułu dostaw i usług)	Udział kredytów i pożyczek w zobowiązaniach krótkoterminowych	Udział zobowiązań z tytułu podatków, ceł, ubezpieczeń i in. świadczeń	Lp.
centach							
4,5	17,1	81,9	150,0	72,0	21,9	15,7	1
4,0	12,0	82,8	135,7	98,9	21,1	10,0	2
6,3	9,3	75,7	117,5	72,1	11,1	36,2	3
2,2	11,6	57,7	90,5	77,2	40,0	10,7	4
1,9	14,9	57,3	77,2	64,1	37,4	13,4	5
3,1	24,8	79,3	100,2	69,4	30,6	13,9	6
4,5	55,1	128,6	162,7	106,5	8,2	10,7	7
5,9	41,2	120,6	161,1	94,2	11,0	10,5	8
7,0	31,8	105,9	141,7	78,9	14,3	12,0	9
2,9	320,5	443,8	570,8	70,1	–	19,2	10
2,9	90,3	148,5	278,1	138,7	–	12,9	11
5,9	97,0	165,5	276,8	100,9	–	18,9	12
4,6	42,0	113,0	142,6	109,4	8,6	10,3	13
6,1	39,3	119,5	156,4	92,9	11,5	10,4	14
7,1	28,6	102,9	134,9	77,8	15,1	11,7	15
1,9	18,0	61,9	112,7	181,5	22,0	4,9	16
2,3	16,0	58,4	107,0	184,4	22,6	4,0	17
3,6	14,3	64,6	128,1	163,7	23,6	5,5	18
2,4	9,4	50,6	95,0	162,3	41,6	3,1	19
3,9	4,1	69,3	145,6	99,9	30,7	3,3	20
3,8	32,9	64,5	117,9	689,7	3,1	10,2	21
12,0	69,4	99,1	138,9	200,2	0,2	8,5	22
14,9	57,1	122,0	132,2	191,3	23,7	6,5	23
16,3	52,4	91,2	108,3	84,4	33,5	4,5	24

TABL. 5. WSKAŹNIKI EKONOMICZNE PODMIOTÓW GOSPODARCZYCH O LICZBIE PRACUJĄCYCH

Lp.	WYSZCZEGÓLNIENIE	Wskaźnik poziomu kosztów z całokształtu działalności	Wskaźnik rentowności ze sprzedaży	Wskaźnik rentowności obrotu brutto
		w pro		
1	Transport, gospodarka magazynowa i łączność2005	98,1	0,2	1,9
2	2006	97,0	-0,1	3,0
3	2007	94,6	1,0	5,4
4	sektor publiczny2005	98,3	0,0	1,7
5	2006	96,2	0,4	3,8
6	2007	92,2	2,7	7,8
7	sektor prywatny2005	98,0	0,3	2,0
8	2006	97,5	-0,5	2,5
9	2007	96,5	-0,2	3,5
	w tym:			
10	Transport lądowy, transport rurociągowy	96,7	-3,8	3,3
11	Transport wodny	92,5	4,6	7,6
12	Działalność wspomagająca transport; działalność związana z turystyką	95,4	0,6	4,6
13	Obsługa nieruchomości i firm2005	94,7	3,9	5,3
14	2006	93,2	3,9	6,8
15	2007	91,8	5,4	8,2
16	sektor publiczny2005	97,7	11,8	2,3
17	2006	90,8	13,4	9,2
18	2007	95,8	8,6	4,3
19	sektor prywatny2005	94,5	3,3	5,6
20	2006	93,5	2,5	6,5
21	2007	91,5	5,2	8,5
22	Działalność usługowa komunalna, społeczna	2005	94,3	5,3
23	i indywidualna, pozostała	2006	90,7	8,5
23		2007	93,1	8,5
25	sektor publiczny2005	96,9	2,3	3,1
26	2006	96,0	2,5	4,0
27	2007	94,8	4,6	5,2
28	sektor prywatny2005	89,5	10,7	10,5
28	2006	83,7	16,3	16,3
30	2007	90,2	15,4	9,8

POWYŻEJ 49 OSÓB (dok.)

Wskaźnik rentowności obrotu netto	Wskaźnik płynności finansowej I stopnia	Wskaźnik płynności finansowej II stopnia	Wskaźnik płynności finansowej III stopnia	Relacja zobowiązań do należności (z tytułu dostaw i usług)	Udział kredytów i pożyczek w zobowiązaniach krótkoterminowych	Udział zobowiązań z tytułu podatków, ceł, ubezpieczeń i in. świadczeń	Lp.
centach							
1,3	17,1	58,3	79,2	95,6	6,0	6,5	1
2,2	20,5	61,0	75,8	100,1	7,5	7,7	2
4,1	29,2	84,6	96,3	81,4	8,6	9,5	3
1,1	14,4	31,8	46,0	145,0	3,6	4,4	4
2,8	15,5	35,1	46,9	139,4	4,4	5,2	5
5,8	23,4	57,6	65,1	74,5	5,6	7,3	6
1,5	23,2	118,2	154,4	78,1	11,6	11,3	7
1,9	30,2	111,8	132,4	84,9	13,5	12,7	8
2,8	38,2	126,5	144,5	84,7	13,2	13,0	9
2,5	76,6	157,8	174,8	83,4	9,1	15,7	10
5,3	8,6	38,8	51,4	95,6	–	5,6	11
4,0	41,1	119,7	128,0	67,3	22,8	12,1	12
3,7	89,9	165,2	176,2	95,0	4,4	9,0	13
5,2	112,8	191,7	206,3	80,3	18,8	10,1	14
6,0	90,1	164,6	183,7	84,4	6,5	16,1	15
2,2	124,2	239,0	249,4	35,8	10,3	4,1	16
8,2	101,4	166,2	174,8	43,1	47,1	5,2	17
1,7	238,0	365,5	391,9	44,1	11,4	13,6	18
3,8	87,2	159,5	170,5	103,8	4,0	9,4	19
4,8	115,7	198,1	214,3	89,0	11,7	11,3	20
6,3	81,5	153,0	171,6	89,2	6,2	16,3	21
4,1	113,7	213,4	228,5	58,3	12,0	24,0	22
7,7	111,2	217,6	231,3	43,8	9,9	26,0	23
5,9	120,7	210,5	224,0	57,1	8,5	29,0	23
2,3	95,1	196,7	213,1	51,7	15,8	29,9	25
2,8	105,4	215,0	230,3	44,2	16,3	30,3	26
3,9	129,9	203,9	219,3	64,8	10,3	31,0	27
7,4	146,5	242,8	255,6	69,6	5,3	13,8	28
14,0	117,2	220,3	232,4	43,5	3,1	21,5	28
9,6	105,9	221,1	231,4	49,1	5,7	25,8	30

TABL. 6. KOSZTY W UKŁADZIE RODZAJOWYM W PODMIOTACH GOSPODARCZYCH O LICZBIE

Lp.	WYSZCZEGÓLNIENIE		Koszty ogółem	Zużycie materiałów i energii
			w	
1	Ogółem	2005	20136,2	10772,0
2		2006	21884,9	11692,3
3		2007	24433,4	13278,7
4	sektor publiczny	2005	6054,2	3032,7
5		2006	6414,6	3244,0
6		2007	6237,7	3013,0
7	sektor prywatny	2005	14082,0	7739,3
8		2006	15470,3	8448,3
9		2007	18195,7	10265,7
	w tym:			
10	Przetwórstwo przemysłowe	2005	13675,8	8991,4
11		2006	14629,4	9620,0
12		2007	16794,2	11132,9
13	sektor publiczny	2005	3587,4	2233,0
14		2006	3658,8	2276,4
15		2007	3372,9	1990,4
16	sektor prywatny	2005	10088,4	6758,4
17		2006	10970,6	7343,6
18		2007	13421,3	9142,5
	w tym:			
19	Produkcja artykułów spożywczych i napojów		3259,0	2431,1
20	Włókiennictwo.		36,1	16,0
21	Produkcja odzieży i wyrobów futrzarskich		95,1	23,0
22	Produkcja skór wyprawionych i wyrobów ze skór wyprawionych		19,7	7,9
23	Produkcja drewna i wyrobów z drewna i korka (oprócz mebli), produkcja artykułów ze słomy i materiałów używanych do wyplatania		2634,8	1847,3
24	Produkcja masy celulozowej, papieru oraz wyrobów z papieru		335,8	230,4
25	Działalność wydawnicza; poligrafia i reprodukcja zapisanych nośników informacji.		126,6	40,3
26	Produkcja wyrobów gumowych i z tworzyw sztucznych		637,0	404,7
27	Produkcja wyrobów z pozostałych surowców niemetalicznych		379,0	230,0
28	Produkcja metalowych wyrobów gotowych, z wyjątkiem maszyn i urządzeń		1331,2	720,4
29	Produkcja maszyn i urządzeń gdzie indziej nie sklasyfikowana.		422,5	187,9
30	Produkcja maszyn i aparatury elektrycznej gdzie indziej nie sklasyfikowana.		246,4	142,8
31	Produkcja pojazdów mechanicznych, przyczep i naczep		139,8	72,4
32	Wytwarzanie i zaopatrywanie w energię elektryczną, gaz, wodę	2005	1525,0	580,2
33		2006	1709,4	712,8
34		2007	1738,6	756,9

PRACUJĄCYCH POWYŻEJ 49 OSÓB

Usługi obce	Podatki i opłaty	Wynagrodzenia	Ubezpieczenia społeczne i inne świadczenia	Amortyzacja	Pozostałe koszty	Lp.
milionach zł						
3615,7	594,7	2886,5	707,8	1062,9	496,6	1
3954,7	687,4	3221,0	783,7	1096,4	449,4	2
4266,2	623,7	3712,2	901,8	1201,3	449,5	3
1106,2	286,0	881,5	235,9	386,1	125,8	4
1171,6	355,0	945,7	252,1	372,2	74,0	5
1204,3	351,4	985,4	271,7	351,9	60,0	6
2509,5	308,7	2005,0	471,9	676,8	370,8	7
2783,1	332,4	2275,3	531,6	724,2	375,4	8
3061,9	272,3	2726,8	630,1	849,4	389,5	9
1573,2	295,7	1596,0	412,1	588,4	219,0	10
1680,1	316,6	1788,3	453,7	606,1	164,6	11
1926,6	262,2	2108,6	534,7	670,4	158,8	12
508,9	91,7	446,4	125,0	109,0	73,4	13
553,1	101,0	464,7	131,7	106,4	25,5	14
557,5	107,8	488,6	144,3	73,8	10,5	15
1064,3	204,0	1149,6	287,1	479,4	145,6	16
1127,0	215,6	1323,6	322,0	499,7	139,1	17
1369,1	154,4	1620,0	390,4	596,6	148,3	18
294,1	41,1	287,9	76,0	102,0	26,8	19
2,8	0,3	10,9	2,5	3,1	0,5	20
23,3	1,0	35,8	7,0	2,9	2,1	21
1,5	0,3	7,3	1,6	0,9	0,2	22
239,9	76,5	210,8	50,3	193,9	16,1	23
37,6	4,7	39,0	8,2	12,3	3,6	24
30,6	1,8	36,5	7,9	6,1	3,4	25
73,3	5,3	105,5	24,2	15,1	8,9	26
59,4	4,2	46,9	11,3	21,5	5,7	27
231,4	9,9	238,2	58,1	45,2	28,0	28
94,7	6,9	90,9	23,8	13,3	5,0	29
27,2	2,2	52,7	11,8	6,5	3,2	30
17,3	2,4	32,9	8,6	4,0	2,2	31
206,1	167,1	262,6	69,2	219,7	20,1	32
202,2	221,3	280,6	72,3	204,0	16,2	33
177,6	213,5	280,4	75,8	216,4	18,0	34

TABL. 6. KOSZTY W UKŁADZIE RODZAJOWYM W PODMIOTACH GOSPODARCZYCH O LICZBIE

Lp.	WYSZCZEGÓLNIENIE	Koszty ogółem	Zużycie
			materiałów i energii
w			
1	Budownictwo 2005	1049,0	369,9
2	2006	1253,9	446,0
3	2007	1315,4	449,6
4	sektor publiczny 2005	92,5	31,3
5	2006	85,5	31,6
6	2007	99,9	34,1
7	sektor prywatny 2005	956,5	338,6
8	2006	1168,4	414,4
9	2007	1215,5	415,5
10	Handel i naprawy 2005	1071,7	199,2
11	2006	1142,4	220,4
12	2007	1212,9	231,7
13	Sprzedaż, obsługa i naprawa pojazdów samochodowych i motocykli; sprzedaż detaliczna paliw do pojazdów samochodowych . . .	148,7	47,7
14	Handel hurtowy i komisowy, z wyłączeniem handlu pojazdami samochodowymi, motocyklami	568,1	119,8
15	Handel detaliczny, z wyłączeniem sprzedaży pojazdów samochodowych, motocykli; naprawa artykułów użytku osobistego i domowego.	496,1	64,2
16	Hotele i restauracje 2005	75,1	16,7
17	2006	106,2	27,2
18	2007	174,5	40,9
19	Transport, gospodarka magazynowa i łączność 2005	1639,7	326,4
20	2006	1770,8	350,0
21	2007	1843,6	358,0
22	sektor publiczny 2005	678,4	148,1
23	2006	714,6	166,8
24	2007	767,5	172,9
25	sektor prywatny 2005	961,3	178,3
26	2006	1056,2	183,2
27	2007	1076,1	185,1
	w tym:		
28	Transport lądowy, transport rurociagowy	497,0	133,5
29	Transport wodny	692,1	163,3
30	Działalność wspomagająca transport; działalność związana z turystyką	648,0	60,8
31	Obsługa nieruchomości i firm; 2005	744,3	207,6
32	2006	867,3	226,0
33	2007	945,7	228,9
34	sektor publiczny 2005	46,7	11,3
35	2006	102,3	19,8
36	2007	63,3	10,6
37	sektor prywatny 2005	697,6	196,3
38	2006	765,0	206,2
39	2007	882,4	218,3
40	Działalność usługowa komunalna, społeczna i indywidualna, pozostała 2005	161,4	34,4
41	2006	187,2	39,5
42	2007	172,3	28,0
43	sektor publiczny 2005	105,4	19,6
44	2006	110,7	20,8
45	2007	113,7	19,2
46	sektor prywatny 2005	56,0	14,8
47	2006	76,5	18,7
48	2007	58,6	8,8

PRACUJĄCYCH POWYŻEJ 49 OSÓB (dok.)

Usługi obce	Podatki i opłaty	Wynagrodzenia	Ubezpieczenia społeczne i inne świadczenia	Amortyzacja	Pozostałe koszty	Lp.
milionach zł						
439,9	13,3	140,8	35,4	21,2	28,5	1
514,2	12,6	169,6	42,6	30,0	38,9	2
517,6	12,0	210,5	50,1	43,1	32,5	3
29,2	3,1	18,5	4,9	2,4	3,1	4
26,1	2,0	17,8	4,7	2,0	1,3	5
32,7	2,0	21,5	5,8	2,5	1,3	6
410,7	10,2	122,3	30,5	18,8	25,4	7
488,1	10,6	151,8	37,9	28,0	37,6	8
484,9	10,0	189,0	44,3	40,6	31,2	9
349,3	31,0	285,4	63,4	83,0	60,4	10
359,2	35,7	310,8	71,0	89,5	55,8	11
363,0	33,7	354,7	80,1	93,1	56,6	12
22,4	6,6	44,0	9,9	9,6	8,5	13
190,5	11,0	146,2	30,7	40,3	29,6	14
150,1	16,1	164,5	39,5	43,2	18,5	15
13,3	3,4	23,2	5,2	9,3	4,0	16
18,6	4,1	29,9	6,6	14,0	5,8	17
30,0	8,9	53,3	12,1	21,3	8,0	18
800,3	34,7	270,1	64,1	90,9	53,2	19
904,9	36,1	276,4	66,0	87,6	49,8	20
930,0	36,9	302,0	69,9	87,9	58,9	21
319,9	17,4	98,0	24,6	49,2	21,2	22
333,7	18,2	102,3	25,3	47,1	21,2	23
376,8	16,8	108,6	26,3	46,1	20,0	24
480,4	17,3	172,1	39,5	41,7	32,0	25
571,2	17,9	174,1	40,7	40,5	28,6	26
553,2	20,1	193,4	43,6	41,8	38,9	27
116,8	16,0	137,9	30,3	33,2	29,3	28
457,5	3,2	33,8	8,4	7,1	18,8	29
352,1	17,6	129,3	31,1	47,5	9,6	30
149,0	31,2	197,2	33,8	24,7	100,8	31
171,6	41,0	241,0	44,0	37,5	106,2	32
202,9	36,9	278,6	51,6	39,3	107,5	33
14,9	1,9	8,9	1,9	3,9	3,9	34
26,3	7,2	26,8	6,1	11,4	4,7	35
23,6	2,0	14,9	3,3	4,5	4,4	36
134,1	29,3	188,3	31,9	20,8	96,9	37
145,3	33,8	214,2	37,9	26,1	101,5	38
179,3	34,9	263,7	48,3	34,8	103,1	39
31,0	8,3	53,3	12,2	15,2	7,0	40
40,8	8,9	60,2	13,7	16,8	7,3	41
52,0	7,4	52,7	12,1	15,6	4,5	42
18,2	6,1	38,6	8,8	10,4	3,7	43
19,5	6,1	40,8	9,3	10,7	3,5	44
20,9	6,5	42,9	9,8	10,9	3,5	45
12,8	2,2	14,7	3,4	4,8	3,3	46
21,3	2,8	19,4	4,4	6,1	3,8	47
31,1	0,9	9,8	2,3	4,7	1,0	48

TABL. 7. **AKTYWA OBROTOWE W PODMIOTACH GOSPODARCZYCH O LICZBIE PRACUJĄCYCH**
Stan w dniu 31 XII

Lp.	WYSZCZEGÓLNIENIE	Aktywa obrotowe	w		
			Zapasy	w	
				materiały	półprodukty i produkty w toku
w milionach					
1	Ogółem 2005	8764,9	2774,3	1130,2	327,3
2	2006	8948,9	2681,6	1081,9	364,6
3	2007	9238,9	3040,2	1161,5	415,9
4	sektor publiczny 2005	2928,8	837,0	557,1	64,4
5	2006	2674,3	637,5	405,4	59,8
6	2007	2212,9	567,0	335,3	76,0
7	sektor prywatny 2005	5836,1	1937,3	573,1	262,9
8	2006	6274,6	2044,1	676,5	304,8
9	2007	7026,0	2473,2	826,2	339,9
	w tym:				
10	Przetwórstwo przemysłowe 2005	5731,7	1941,5	922,6	247,7
11	2006	5763,4	1869,0	909,7	290,0
12	2007	5750,6	2101,8	1011,8	335,7
13	sektor publiczny 2005	2115,6	614,2	392,3	49,5
14	2006	1899,7	485,0	284,8	46,8
15	2007	1351,7	424,6	242,8	58,9
16	sektor prywatny 2005	3616,1	1327,3	530,3	198,2
17	2006	3863,7	1384,0	624,9	243,2
18	2007	4398,9	1677,2	769,0	276,8
	w tym:				
19	Produkcja artykułów spożywczych i napojów	1045,2	393,0	182,5	59,3
20	Włókiennictwo	9,8	5,3	1,1	0,7
21	Produkcja odzieży i wyrobów futrzarskich	30,8	5,7	2,8	0,5
22	Produkcja skór wyprawionych i wyrobów ze skór wyprawionych	12,0	4,5	2,4	0,5
23	Produkcja drewna i wyrobów z drewna i korka (oprócz mebli), produkcja artykułów ze słomy i materiałów używanych do wyplatania	912,2	391,4	153,0	32,0
24	Produkcja masy celulozowej, papieru oraz wyrobów z papieru	109,3	33,2	21,7	0,5
25	Działalność wydawnicza; poligrafia i reprodukcja zapisanych nośników informacji	60,9	3,9	2,2	0,8
26	Produkcja wyrobów gumowych i z tworzyw sztucznych	223,3	66,8	37,8	9,5
27	Produkcja wyrobów z pozostałych surowców niemetalicznych	116,7	26,9	19,4	2,3
28	Produkcja metalowych wyrobów gotowych, z wyjątkiem maszyn i urządzeń	459,5	171,8	89,7	50,2

POWYŻEJ 49 OSÓB

tym		nalegności krótko- terminowe	inwestycje krótko- terminowe	środki pieniężne i inne aktywa pieniężne	Relacja zapasów do przychodów ze sprzedaży produktów, towarów i materiałów w %	Lp.
produkty gotowe	towary					
złotych						
485,8	656,9	3519,9	1635,4	1441,4	10,6	1
480,4	630,9	3830,7	1541,1	1244,0	9,4	2
609,4	746,0	4078,8	1591,5	1460,0	9,4	3
61,4	16,7	690,2	676,8	571,8	13,1	4
47,8	16,7	697,3	604,3	397,2	9,8	5
59,0	17,0	708,1	589,5	548,1	8,5	6
424,4	640,2	2829,7	958,6	869,6	9,7	7
432,6	614,2	3133,4	936,8	846,8	9,4	8
550,4	729,0	3370,7	1002,0	911,9	9,6	9
456,9	175,4	2163,7	904,3	816,8	13,0	10
445,2	107,6	2388,2	722,1	501,3	12,0	11
560,0	108,5	2469,6	744,1	676,3	11,4	12
58,0	0,8	333,3	482,6	423,7	16,6	13
44,8	2,4	343,6	378,3	203,0	13,6	14
53,9	0,8	306,0	298,4	267,6	12,8	15
398,9	174,6	1830,4	421,7	393,1	11,9	16
400,4	105,2	2044,6	343,8	298,3	11,5	17
506,1	107,7	2163,6	445,7	408,7	11,1	18
126,5	21,8	524,4	118,1	104,5	10,9	19
3,2	0,3	3,1	1,2	1,2	14,1	20
1,9	0,5	18,1	6,6	5,9	5,4	21
1,4	0,2	4,5	2,9	1,1	20,0	22
146,1	56,3	412,6	73,4	70,0	12,4	23
8,9	1,2	57,2	18,3	18,3	10,1	24
0,6	0,3	52,8	3,9	3,9	2,6	25
17,6	1,2	114,6	38,9	38,9	9,4	26
3,9	1,3	70,1	16,8	16,7	6,3	27
23,8	5,4	204,1	65,7	63,9	11,4	28

TABL. 7. **AKTYWA OBROTOWE W PODMIOTACH GOSPODARCZYCH O LICZBIE PRACUJĄCYCH**
Stan w dniu 31 XII

Lp.	WYSZCZEGÓLNIENIE	Aktywa obrotowe	w		
			Zapasy	w	
				materiały	półprodukty i produkty w toku
w milionach					
	Przetwórstwo przemysłowe (dok.)				
1	Produkcja maszyn i urządzeń, gdzie indziej niesklasyfikowana	205,4	67,4	32,0	17,3
2	Produkcja maszyn i aparatury elektrycznej, gdzie indziej niesklasyfikowana	111,6	42,6	25,3	6,6
3	Produkcja pojazdów mechanicznych, przyczep i naczep	53,8	15,1	5,5	4,3
4	Wytwarzanie i zaopatrywanie w energię elektryczną, gaz, wodę 2005	488,1	156,5	155,8	0,2
5	2006	473,2	109,6	108,9	0,0
6	2007	504,3	89,0	77,4	0,4
7	Budownictwo 2005	493,8	82,4	12,3	53,3
8	2006	483,4	95,1	14,7	63,2
9	2007	498,2	108,5	21,2	57,8
10	sektor publiczny 2005	81,4	14,2	2,0	11,4
11	2006	32,1	14,4	2,0	11,5
12	2007	46,4	18,1	2,6	13,1
13	sektor prywatny 2005	412,4	68,2	10,3	41,9
14	2006	451,3	80,7	12,7	51,7
15	2007	451,8	90,4	18,6	44,7
16	Handel i naprawy 2005	1150,2	505,3	12,7	2,1
17	2006	1230,6	547,3	16,7	3,1
18	2007	1353,5	660,0	17,0	5,3
19	Sprzedaż, obsługa i naprawa pojazdów samochodowych, motocykli; sprzedaż detaliczna paliw do pojazdów samochodowych	168,1	76,0	3,1	0,1
20	Handel hurtowy i komisowy, z wyłączeniem handlu pojazdami samochodowymi, motocyklami	781,5	402,1	12,2	2,5
21	Handel detaliczny, z wyłączeniem sprzedaży pojazdów samochodowych, motocykli; naprawa artykułów użytku osobistego i domowego	403,9	181,9	1,7	2,7
22	Hotele i restauracje 2005	26,6	6,9	0,6	5,2
23	2006	41,8	2,1	0,7	–
24	2007	84,7	11,9	2,2	0,0

POWYŻEJ 49 OSÓB (cd.)

tym		nalegności krótko- terminowe	inwestycje krótko- terminowe	środki pieniężne i inne aktywa pieniężne	Relacja zapasów do przychodów ze sprzedaży produktów, towarów i materiałów w %	Lp.
produkty gotowe	towary					
złotych						
8,8	7,1	88,6	23,4	23,0	14,1	1
7,3	3,4	58,2	9,9	8,3	13,4	2
4,1	1,1	30,4	4,2	3,3	9,7	3
0,3	0,2	248,4	62,7	60,9	9,0	4
0,3	0,4	259,6	91,4	83,9	5,8	5
0,4	0,3	274,3	124,8	123,8	4,1	6
2,1	8,3	222,9	167,3	120,4	7,5	7
2,2	13,6	238,4	123,7	116,2	6,9	8
3,2	22,8	260,4	112,0	92,3	7,3	9
0,6	0,0	17,6	45,7	3,3	17,0	10
0,6	0,3	6,7	10,4	5,5	16,6	11
1,1	1,2	11,5	16,3	11,4	17,1	12
1,5	8,3	205,3	121,6	117,1	6,7	13
1,6	13,3	231,7	113,3	110,7	6,2	14
2,1	21,6	248,9	95,7	80,9	6,5	15
25,1	460,3	447,7	184,1	156,1	9,2	16
30,4	492,6	487,8	183,6	174,6	9,1	17
41,3	589,6	531,3	151,6	148,0	10,1	18
–	72,8	72,9	16,6	15,6	8,0	19
41,3	345,3	350,1	22,1	20,6	13,1	20
0,0	171,5	108,3	112,9	111,8	7,1	21
–	1,0	5,7	13,3	12,4	7,0	22
–	1,3	20,5	18,1	17,9	1,5	23
0,0	9,6	30,4	41,0	39,6	5,0	24

TABL. 7. **AKTYWA OBROTOWE W PODMIOTACH GOSPODARCZYCH O LICZBIE PRACUJĄCYCH**
Stan w dniu 31 XII

Lp.	WYSZCZEGÓLNIENIE	Aktywa obrotowe	w		
			Zapasy	w	
				materiały	półprodukty i produkty w toku
w milionach					
1	Transport, gospodarka magazynowa 2005	406,8	64,4	17,8	16,4
2	i łączność 2006	397,5	40,2	22,4	6,1
3	2007	494,7	42,6	23,5	9,5
4	sektor publiczny 2005	163,7	37,8	6,7	3,2
5	2006	162,6	14,7	8,2	1,0
6	2007	203,4	18,5	9,9	2,6
7	sektor prywatny 2005	243,1	26,6	11,1	13,2
8	2006	234,9	25,5	14,2	5,1
9	2007	291,3	24,1	13,6	6,9
	w tym:				
10	Transport lądowy, transport rurociągowy . . .	139,2	10,3	7,7	0,8
11	Transport wodny	129,9	25,2	11,8	6,4
12	Działalność wspomagająca transport; działalność związana z turystyką	207,5	6,2	3,8	2,3
13	Obsługa nieruchomości i firm 2005	347,5	8,7	2,8	1,6
14	2006	432,1	10,9	3,6	1,3
15	2007	426,2	17,3	3,1	6,4
16	sektor publiczny 2005	35,4	0,1	0,1	–
17	2006	73,7	1,5	1,2	0,3
18	2007	49,8	1,0	0,1	0,9
19	sektor prywatny 2005	312,1	8,6	2,7	1,6
20	2006	358,4	9,4	2,4	1,0
21	2007	376,4	16,3	3,0	5,5
22	Działalność usługowa komunalna, 2005	49,4	2,5	2,1	0,0
23	społeczna i indywidualna, pozostała 2006	64,4	2,9	2,4	–
24	2007	62,3	2,9	2,4	–
25	sektor publiczny 2005	29,4	1,8	1,4	0,0
26	2006	32,9	1,7	1,3	–
27	2007	37,5	1,9	1,5	–
28	sektor prywatny 2005	20,0	0,7	0,7	–
29	2006	31,5	1,2	1,1	–
30	2007	24,8	1,0	0,9	–

POWYŻEJ 49 OSOB (dok.)

tym		nalegności krótko- terminowe	inwestycje krótko- terminowe	środki pieniężne i inne aktywa pieniężne	Relacja zapasów do przychodów ze sprzedaży produktów, towarów i materiałów w %	Lp.
produkty gotowe	towary					
złotych						
-	6,8	211,4	87,9	81,9	3,6	1
0,0	10,5	212,7	107,3	84,0	2,1	2
0,0	8,6	284,6	150,1	141,3	2,1	3
-	4,6	61,8	51,5	50,6	5,0	4
-	4,4	68,0	53,7	35,5	1,9	5
-	5,1	106,6	73,2	70,7	2,2	6
-	2,2	149,6	36,4	31,3	2,6	7
0,0	6,1	144,7	53,6	48,5	2,2	8
0,0	3,5	178,0	76,9	70,6	2,1	9
0,0	1,6	64,6	61,0	55,6	1,9	10
-	6,1	76,2	21,8	18,8	3,1	11
-	-	127,4	66,6	66,1	0,9	12
0,0	4,3	148,5	177,2	155,5	1,1	13
1,6	4,4	165,3	236,2	208,4	1,1	14
1,9	5,8	173,0	209,1	182,1	1,7	15
-	-	16,3	17,6	17,6	0,1	16
-	0,0	27,3	42,7	42,5	1,2	17
-	-	16,2	30,2	30,2	1,4	18
0,0	4,3	132,2	159,6	137,9	1,1	19
1,6	4,4	138,0	193,5	165,9	1,1	20
1,9	5,8	156,8	178,9	151,9	1,7	21
-	0,4	21,6	24,6	23,6	1,4	22
-	0,4	29,6	31,0	29,9	1,4	23
-	0,5	25,0	33,5	31,2	1,5	24
-	0,3	14,1	13,1	12,1	1,6	25
-	0,3	15,6	15,1	14,0	1,4	26
-	0,4	12,7	22,2	19,9	1,6	27
-	0,1	7,5	11,5	11,5	0,1	28
-	0,1	14,0	15,9	15,9	1,3	29
-	0,1	12,3	11,3	11,3	1,4	30

TABL. 8. **ZOBOWIĄZANIA PODMIOTÓW GOSPODARCZYCH O LICZBIE PRACUJĄCYCH POWYŻEJ 49 OSÓB**
Stan w dniu 31 XII

WYSZCZEGÓLNIENIE	Zobowiązania długoterminowe	W tym z tytułu kredytów i pożyczek	Zobowiązania krótkoterminowe	W tym		
				kredyty i pożyczki	zobowiązania z tytułu dostaw i usług	zobowiązania z tytułu cel, podatków, ubezpieczeń i innych świadczeń
w milionach zł						
Ogółem 2005	3174,7	2394,4	7485,9	1604,6	3237,7	572,3
2006	3703,0	2398,7	7513,6	2091,8	3279,5	566,4
2007	4090,0	2853,2	8169,9	1729,2	3403,4	601,4
sektor publiczny 2005	1262,1	1038,5	2239,6	366,9	568,6	161,4
2006	1095,9	963,6	2510,2	623,8	576,6	202,9
2007	1372,6	815,4	1891,2	305,8	564,4	203,4
sektor prywatny 2005	1912,6	1355,9	5246,3	1237,7	2669,1	410,9
2006	2607,1	1435,1	5003,4	1468,0	2702,9	363,5
2007	2717,4	2037,8	6278,7	1423,4	2839,0	398,0
w tym:						
Przetwórstwo przemysłowe. 2005	1352,8	1162,5	4836,3	1089,7	1861,9	368,6
2006	1625,6	889,6	4625,9	1474,9	1840,2	330,7
2007	2040,6	1379,9	5370,3	1179,4	2048,2	327,3
sektor publiczny 2005	285,0	279,9	1314,8	127,8	337,0	85,1
2006	11,5	7,8	1483,8	346,5	354,0	98,7
2007	122,1	7,4	1000,0	106,3	329,5	104,0
sektor prywatny 2005	1067,8	882,6	3521,5	961,9	1524,9	283,5
2006	1614,1	881,8	3142,1	1128,4	1486,2	232,0
2007	1918,5	1372,5	4370,3	1073,1	1718,7	223,3
w tym:						
Produkcja artykułów spożywczych i napojów	350,0	267,2	946,1	370,0	420,9	73,6
Włókiennictwo	32,4	4,5	14,0	1,0	8,7	0,8
Produkcja odzieży i wyrobów futrzarskich	4,6	1,6	30,2	1,9	10,5	5,1

TABL. 8. **ZOBOWIĄZANIA PODMIOTÓW GOSPODARCZYCH O LICZBIE PRACUJĄCYCH POWYŻEJ 49 OSÓB (cd.)**
Stan w dniu 31 XII

WYSZCZEGÓLNIENIE	Zobowiązania długoterminowe	W tym z tytułu kredytów i pożyczek	Zobowiązania krótkoterminowe	W tym		
				kredyty i pożyczki	zobowiązania z tytułu dostaw i usług	zobowiązania z tytułu cel, podatków, ubezpieczeń i innych świadczeń
w milionach zł						
Przetwórstwo przemysłowe (dok.)						
Produkcja skór wyprawionych i wyrobów ze skór wyprawionych	1,0	1,0	2,6	0,4	1,1	0,6
Produkcja drewna i wyrobów z drewna i korka (oprócz mebli), produkcja artykułów ze słomy i materiałów używanych do wyplatania . .	902,1	724,9	587,1	251,0	274,8	18,2
Produkcja masy celulozowej, papieru oraz wyrobów z papieru	102,0	49,2	65,3	12,1	40,7	5,7
Działalność wydawnicza; poligrafia i reprodukcja zapisanych nośników informacji	6,5	1,4	152,8	1,2	105,5	12,5
Produkcja wyrobów gumowych i z tworzyw sztucznych	28,8	19,2	141,5	22,8	92,4	10,1
Produkcja wyrobów z pozostałych surowców niemetalicznych	147,2	65,5	63,8	7,7	42,3	5,3
Produkcja metalowych wyrobów gotowych, z wyjątkiem maszyn i urządzeń	141,9	92,7	377,2	46,5	186,0	22,4
Produkcja maszyn i urządzeń, gdzie indziej nie sklasyfikowana	85,4	71,5	136,9	30,0	58,3	21,5
Produkcja maszyn i aparatury elektrycznej gdzie indziej nie sklasyfikowana	12,0	6,7	82,2	17,3	52,6	8,2
Produkcja pojazdów mechanicznych, przyczep i naczep	11,6	11,1	45,8	5,1	16,2	16,6
Wytwarzanie i zaopatrywanie w energię elektryczną, gaz, wodę						
2005	625,7	442,6	539,4	216,0	163,4	57,6
2006	612,6	547,2	612,6	229,0	142,3	81,9
2007	758,7	386,2	503,5	154,2	167,9	69,9

TABL. 8. **ZOBOWIĄZANIA PODMIOTÓW GOSPODARCZYCH O LICZBIE PRACUJĄCYCH POWYŻEJ 49 OSÓB (cd.)**
Stan w dniu 31 XII

WYSZCZEGÓLNIENIE	Zobowiązania długoterminowe	W tym z tytułu kredytów i pożyczek	Zobowiązania krótkoterminowe	W tym		
				kredyty i pożyczki	zobowiązania z tytułu dostaw i usług	zobowiązania z tytułu cel, podatków, ubezpieczeń i innych świadczeń
w milionach zł						
Budownictwo 2005	64,5	41,2	303,5	24,9	211,1	32,5
2006	105,1	54,0	300,1	33,2	203,4	31,5
2007	106,5	75,6	351,7	50,5	186,8	42,4
sektor publiczny 2005	35,0	32,3	14,2	–	10,3	2,7
2006	38,4	35,5	11,5	–	8,3	1,5
2007	40,8	39,9	16,8	–	10,7	3,2
sektor prywatny 2005	29,5	8,9	289,3	24,9	200,8	29,8
2006	66,7	18,5	288,6	33,2	195,1	30,0
2007	65,7	35,7	334,9	50,5	176,1	39,2
Handel i naprawy. 2005	524,4	222,3	1020,6	224,7	690,0	49,9
2006	510,9	210,8	1150,3	260,5	778,2	45,9
2007	265,3	223,8	1056,4	249,1	666,4	58,4
Sprzedaż, obsługa i naprawa pojazdów samochodowych i motocykli; sprzedaż detaliczna paliw do pojazdów samochodowych	74,8	68,3	177,0	73,6	93,1	5,5
Handel hurtowy i komisowy, z wyłączeniem handlu pojazdami samochodowymi, motocyklami	111,1	85,2	536,7	165,0	311,5	17,9
Handel detaliczny, z wyłączeniem sprzedaży pojazdów samochodowych, motocykli; naprawa artykułów użytku osobistego i domowego	79,4	70,3	342,7	10,5	261,8	35,0
Hotele i restauracje 2005	56,5	50,9	19,1	0,0	6,8	1,6
2006	95,7	88,0	31,6	7,5	10,0	2,1
2007	206,2	181,9	78,2	26,2	10,5	3,5
Transport, gospodarka magazynowa i łączność 2005	209,6	163,3	513,7	31,0	167,2	33,5
2006	248,1	201,5	524,3	39,2	172,0	40,4
2007	269,4	200,2	513,8	44,3	179,0	48,9
sektor publiczny 2005	129,6	115,5	356,3	12,8	66,2	15,6
2006	136,4	118,6	346,9	15,2	66,5	17,9
2007	145,6	119,4	312,2	17,6	53,1	22,7
sektor prywatny 2005	80,0	47,8	157,4	18,2	101,0	17,9
2006	111,7	82,9	177,4	24,0	105,5	22,5
2007	123,8	80,8	201,6	26,7	125,9	26,2

TABL. 8. **ZOBOWIĄZANIA PODMIOTÓW GOSPODARCZYCH O LICZBIE PRACUJĄCYCH POWYŻEJ 49 OSÓB (dok.)**
Stan w dniu 31 XII

WYSZCZEGÓLNIENIE	Zobowiązania długoterminowe	W tym z tytułu kredytów i pożyczek	Zobowiązania krótkoterminowe	W tym		
				kredyty i pożyczki	zobowiązania z tytułu dostaw i usług	zobowiązania z tytułu cel, podatków, ubezpieczeń i innych świadczeń
w milionach zł						
Transport, gospodarka magazynowa i łączność (dok.)						
w tym:						
Transport lądowy, transport rurociągowy	33,8	13,3	79,6	7,2	39,8	12,5
Transport wodny	3,9	–	252,7	–	55,4	14,1
Działalność wspomagająca transport; działalność związana z turystyką	231,7	186,9	162,1	37,0	67,2	19,5
Obsługa nieruchomości i firm 2005	323,6	297,0	197,2	8,8	111,2	17,7
2006	486,6	391,7	209,4	39,4	106,4	21,1
2007	410,8	374,4	232,0	15,0	116,7	37,4
sektor publiczny 2005	189,2	172,3	14,2	1,5	5,4	0,6
2006	299,3	258,6	42,1	19,9	10,8	2,2
2007	243,6	218,3	12,7	1,4	6,5	1,7
sektor prywatny 2005	134,4	124,7	183,0	7,3	105,8	17,1
2006	187,3	133,1	167,3	19,5	95,6	18,9
2007	167,2	156,1	219,3	13,6	110,2	35,7
Działalność usługowa komunalna, społeczna i indywidualna, pozostała 2005	6,7	4,6	21,6	2,6	10,6	5,2
2006	6,9	5,0	27,9	2,7	9,7	7,2
2007	8,7	8,1	27,8	2,4	11,1	8,1
sektor publiczny 2005	6,1	4,6	13,8	2,2	5,9	4,1
2006	6,5	5,0	14,3	2,3	5,0	4,3
2007	6,1	6,0	17,1	1,8	6,4	5,3
sektor prywatny 2005	0,6	–	7,8	0,4	4,7	1,1
2006	0,4	–	13,6	0,4	4,7	2,9
2007	2,6	2,1	10,7	0,6	4,7	2,8

TABL. 9. PRZYCHODY I KOSZTY W PODMIOTACH GOSPODARCZYCH O LICZBIE PRACUJĄCYCH 10 – 49

Lp.	WYSZCZEGÓLNIENIE	Przychody z całokształtu działalności	Przychody ze sprzedaży produktów	Przychody ze sprzedaży towarów i materiałów
		w milio		
1	Ogółem 2005	10194,8	4389,6	5490,6
2	2006	11210,6	4834,1	6124,6
3	2007	12217,8	5083,9	6815,2
4	sektor publiczny 2005	314,3	230,1	62,6
5	2006	426,6	295,9	98,9
6	2007	360,6	262,5	73,4
7	sektor prywatny 2005	9880,5	4159,5	5428,0
8	2006	10784,0	4538,2	6025,7
9	2007	11857,2	4821,4	6741,8
	w tym:			
10	Przetwórstwo przemysłowe 2005	2373,9	1989,6	332,2
11	2006	2602,3	2147,7	400,6
12	2007	2632,0	2024,4	549,9
13	sektor publiczny 2005	16,1	15,3	0,6
14	2006	15,0	13,8	0,6
15	2007	16,2	14,3	0,6
16	sektor prywatny 2005	2357,8	1974,3	331,6
17	2006	2587,3	2133,9	400,0
18	2007	2615,8	2010,1	549,3
	w tym:			
19	Produkcja artykułów spożywczych i napojów	595,8	498,2	85,3
20	Włókiennictwo	38,6	33,2	4,4
21	Produkcja odzieży i wyrobów futrzarskich	35,4	30,7	3,2
22	Produkcja drewna i wyrobów z drewna i korka (oprócz mebli), produkcja artykułów ze słomy i materiałów używanych do wypłatania	148,7	136,1	8,6
23	Produkcja masy celulozowej, papieru oraz wyrobów z papieru	43,3	39,7	2,3
24	Działalność wydawnicza; poligrafia i reprodukcja zapisanych nośników informacji	39,2	33,0	0,2
25	Produkcja wyrobów gumowych i z tworzyw sztucznych	226,6	197,9	21,4
26	Produkcja wyrobów z surowców niemetalicznych pozostałych	172,9	159,6	10,3
27	Produkcja metalowych wyrobów gotowych, z wyjątkiem maszyn i urządzeń	338,1	301,6	27,4

OSÓB

Pozostałe przychody operacyjne	Przychody finansowe	Koszty uzyskania przychodów z całokształtu działalności	Koszt własny sprzedanych produktów	Wartość sprzedanych towarów i materiałów	Pozostałe koszty operacyjne	Koszty finansowe	Lp.
nach zł							
257,4	57,2	9710,5	4741,6	4730,7	127,6	110,6	1
189,9	62,0	10642,4	5121,1	5301,1	124,8	95,4	2
222,7	96,0	11485,7	5349,8	5873,1	142,9	119,9	3
19,0	2,6	317,9	242,3	55,8	15,8	4,0	4
23,9	7,9	385,5	279,6	90,2	9,2	6,5	5
11,6	13,1	342,7	243,4	67,4	15,6	16,3	6
238,4	54,6	9392,6	4499,3	4674,9	111,8	106,6	7
166,0	54,1	10256,9	4841,5	5210,9	115,6	88,9	8
211,1	82,9	11143,0	5106,4	5805,7	127,3	103,6	9
36,5	15,6	2260,5	1911,1	291,1	21,1	37,2	10
40,5	13,5	2435,7	2033,2	347,8	26,1	28,6	11
42,9	14,8	2460,4	1911,4	500,8	18,8	29,4	12
0,2	0,0	16,3	15,4	0,6	0,2	0,1	13
0,6	0,0	15,4	14,4	0,3	0,6	0,1	14
1,3	0,0	15,2	14,4	0,4	0,3	0,1	15
36,3	15,6	2244,2	1895,7	290,5	20,9	37,1	16
39,9	13,5	2420,3	2018,8	347,5	25,5	28,5	17
41,6	14,8	2445,2	1897,0	500,4	18,5	29,3	18
8,7	3,6	567,0	484,0	71,9	2,7	8,4	19
0,9	0,1	34,0	30,7	2,9	0,2	0,2	20
1,4	0,1	35,6	32,2	2,6	0,3	0,5	21
3,2	0,8	139,4	126,1	9,6	1,2	2,5	22
1,3	0,0	40,2	37,9	1,5	0,3	0,5	23
5,9	0,1	32,8	31,8	0,1	0,3	0,6	24
4,6	2,7	209,4	191,5	10,8	4,2	2,9	25
2,6	0,4	156,1	144,5	7,4	2,9	1,3	26
6,7	2,4	309,2	280,0	21,3	2,1	5,8	27

TABL. 9. PRZYCHODY I KOSZTY W PODMIOTACH GOSPODARCZYCH O LICZBIE PRACUJĄCYCH 10 – 49

Lp.	WYSZCZEGÓLNIENIE	Przychody z całokształtu działalności	Przychody ze sprzedaży produktów	Przychody ze sprzedaży towarów i materiałów
		w milio		
	Przetwórstwo przemysłowe (dok.)			
1	Produkcja maszyn i urządzeń, gdzie indziej nie sklasyfikowana	111,8	87,5	22,8
2	Produkcja maszyn i aparatury elektrycznej gdzie indziej nie sklasyfikowana	61,3	53,4	6,7
3	Produkcja pojazdów mechanicznych, przyczep i naczep	37,2	33,4	2,9
4	Produkcja pozostałego sprzętu transportowego	125,9	123,8	0,7
5	Produkcja mebli; działalność produkcyjna gdzie indziej nie sklasyfikowana	66,7	64,2	0,9
6	Wytwarzanie i zaopatrywanie w energię elek-	119,3	101,0	14,0
7	tryczną, gaz, wodę	107,9	85,6	18,9
8		2005	2006	2007
		105,7	88,1	14,0
9	sektor publiczny	2005	2006	2007
10		71,8	65,5	3,6
11		78,9	67,9	9,2
		85,0	73,8	8,6
12	sektor prywatny	2005	2006	2007
13		47,5	35,5	10,4
14		28,0	17,7	9,7
15		20,7	14,3	5,4
	Wytwarzanie i zaopatrywanie w energię elektryczną, gaz, parę wodną i gorącą wodę	78,9	62,4	13,9
16	Pobór, uzdatnianie i rozprowadzanie wody	26,8	25,7	0,1
17	Budownictwo	2005	2006	2007
18		690,7	627,8	39,7
19		797,6	756,6	26,4
		1044,2	982,2	23,0
20	sektor publiczny	2005	2006	2007
21		27,1	24,9	0,3
22		29,5	27,3	0,3
		22,0	20,2	0,3
23	sektor prywatny	2005	2006	2007
24		663,6	602,9	39,4
25		768,1	729,3	26,1
		1022,2	962,0	22,7
26	Handel i naprawy	2005	2006	2007
27		5273,7	290,8	4888,2
28		5850,6	355,2	5397,9
		6423,8	379,2	5929,9
29	sektor publiczny	2005	2006	2007
30		56,6	5,5	49,6
31		64,9	7,1	57,1
		62,6	7,1	54,7
32	sektor prywatny	2005	2006	2007
33		5217,1	285,3	4838,6
34		5785,7	348,1	5340,8
		6361,2	372,1	5875,2

OSÓB (cd.)

Pozostałe przychody operacyjne	Przychody finansowe	Koszty uzyskania przychodów z całokształtu działalności	Koszt własny sprzedanych produktów	Wartość sprzedanych towarów i materiałów	Pozostałe koszty operacyjne	Koszty finansowe	Lp.
nach zł							
1,3	0,2	103,2	84,5	17,8	0,3	0,6	1
0,4	0,8	47,4	40,3	6,1	0,4	0,6	2
0,7	0,2	35,4	29,8	5,0	0,2	0,4	3
0,8	0,6	112,6	109,6	0,4	0,6	1,9	4
1,3	0,3	64,3	62,1	0,7	0,7	0,8	5
2,7	1,6	115,5	100,4	12,4	1,0	1,7	6
2,1	1,3	108,8	89,9	16,5	1,1	1,3	7
2,9	0,7	105,9	90,8	13,0	0,9	1,2	8
2,0	0,7	73,5	68,5	3,5	0,8	0,7	9
1,7	1,1	81,6	70,6	9,3	0,9	0,8	10
2,0	0,6	84,3	74,3	8,9	0,5	0,6	11
0,7	0,9	42,0	31,9	8,9	0,2	1,0	12
0,4	0,2	27,2	19,3	7,2	0,2	0,5	13
0,9	0,1	21,6	16,5	4,1	0,4	0,6	14
2,1	0,5	78,3	63,8	12,9	0,5	1,1	15
0,8	0,2	27,6	27,0	0,1	0,4	0,1	16
18,9	4,3	636,7	582,9	32,2	14,0	7,6	17
11,6	3,0	736,2	690,5	26,9	11,2	7,6	18
27,1	11,9	912,4	868,8	19,7	10,0	13,9	19
1,6	0,3	26,0	24,4	0,1	0,4	1,1	20
1,7	0,2	27,5	25,6	0,3	0,4	1,2	21
0,9	0,6	20,8	18,9	0,3	0,3	1,3	22
17,3	4,0	610,7	558,5	32,1	13,6	6,5	23
9,9	2,8	708,7	664,9	26,6	10,8	6,4	24
26,2	11,3	891,6	849,9	19,4	9,7	12,6	25
76,5	18,2	5120,8	817,8	4204,9	59,6	38,5	26
76,1	21,4	5633,0	879,5	4662,9	56,1	34,5	27
76,6	38,1	6137,5	972,9	5070,4	55,6	38,6	28
1,3	0,2	56,4	11,6	44,3	0,4	0,1	29
0,6	0,0	64,6	13,1	51,1	0,3	0,1	30
0,8	0,0	62,5	13,0	48,9	0,3	0,3	31
75,2	18,0	5064,4	806,2	4160,6	59,2	38,4	32
75,5	21,4	5568,4	866,4	4611,8	55,8	34,4	33
75,8	38,1	6075,0	959,9	5021,5	55,3	38,3	34

TABL. 9. PRZYCHODY I KOSZTY W PODMIOTACH GOSPODARCZYCH O LICZBIE PRACUJĄCYCH 10 – 49

Lp.	WYSZCZEGÓLNIENIE	Przychody z całokształtu działalności	Przychody ze sprzedaży produktów	Przychody ze sprzedaży towarów i materiałów
		w milio		
	Handel i naprawy (dok.)			
1	Sprzedaż, obsługa i naprawa pojazdów mechanicznych i motocykli; sprzedaż detaliczna paliw do pojazdów samochodowych	927,5	89,2	813,5
2	Handel hurtowy i komisowy, z wyjątkiem handlu pojazdami mechanicznymi i motocyklami.	3800,7	184,8	3563,7
3	Handel detaliczny, z wyjątkiem sprzedaży pojazdów mechanicznych i motocykli; naprawa artykułów użytku osobistego i domowego	1695,5	105,2	1552,7
4	Hotele i restauracje 2005	117,4	101,7	10,9
5	2006	88,4	70,0	13,8
6	2007	103,1	72,8	26,9
7	sektor publiczny 2005	14,9	12,3	1,0
8	2006	9,5	9,3	0,2
9	2007	9,0	8,7	0,2
10	sektor prywatny 2005	102,5	89,4	9,9
11	2006	78,9	60,7	13,6
12	2007	94,1	64,1	26,7
13	Transport, gospodarka magazynowa i łączność . . . 2005	681,7	607,6	57,9
14	2006	817,2	711,1	84,0
15	2007	867,4	738,1	105,0
16	Transport lądowy, transport rurociągowy	374,2	303,1	58,8
17	Transport wodny	77,4	73,2	1,1
18	Działalność wspomagająca transport; działalność związana z turystyką	400,1	346,7	45,2
19	Obsługa nieruchomości i firm 2005	739,3	499,3	135,9
20	2006	717,0	517,1	161,3
21	2007	797,2	589,5	155,3
22	sektor publiczny 2005	74,8	61,4	6,1
23	2006	141,3	88,0	30,1
24	2007	114,0	91,0	7,5
25	sektor prywatny 2005	664,5	437,9	129,8
26	2006	575,7	429,1	131,2
27	2007	683,2	498,5	147,8
28	Działalność usługowa komunalna, społeczna 2005	97,6	82,4	5,0
29	i indywidualna, pozostała 2006	112,8	91,5	15,3
30	2007	95,6	83,4	6,6
31	sektor publiczny 2005	23,0	17,3	0,0
32	2006	19,3	18,6	–
33	2007	23,8	22,7	0,2
34	sektor prywatny 2005	74,6	65,1	5,0
35	2006	93,5	72,9	15,3
36	2007	71,8	60,7	6,4

OSÓB (dok.)

Pozostałe przychody operacyjne	Przychody finansowe	Koszty uzyskania przychodów z całokształtu działalności	Koszt własny sprzedanych produktów	Wartość sprzedanych towarów i materiałów	Pozostałe koszty operacyjne	Koszty finansowe	Lp.
nach zł							
8,9	15,9	873,1	144,8	714,8	7,2	6,3	1
33,5	18,7	3638,0	550,8	3028,3	30,2	28,7	2
34,2	3,4	1626,3	277,3	1327,3	18,2	3,6	3
3,8	1,0	101,9	89,2	6,3	3,4	3,5	4
3,9	0,7	83,8	72,6	7,0	2,6	1,6	5
2,7	0,7	102,6	76,8	19,0	3,7	3,1	6
1,5	0,1	13,9	12,8	1,0	0,0	0,1	7
0,0	0,0	10,2	10,1	0,1	0,0	0,0	8
0,0	0,1	8,5	8,3	0,1	0,1	0,0	9
2,3	0,9	88,0	76,4	5,3	3,4	2,9	10
3,9	0,7	73,6	62,5	6,9	2,6	1,6	11
2,7	0,6	94,1	68,5	18,9	3,6	3,1	12
12,0	4,2	656,0	592,6	47,7	5,3	10,4	13
13,2	8,9	774,6	687,3	70,4	7,0	9,9	14
16,8	7,5	838,5	705,0	99,2	16,9	17,4	15
10,6	1,7	363,0	297,4	57,1	3,8	4,7	16
2,7	0,4	68,9	63,6	0,8	2,8	1,7	17
3,1	5,1	394,8	332,3	41,3	10,2	11,0	18
93,8	10,3	632,9	480,7	128,0	14,9	9,3	19
27,3	11,3	653,9	481,8	153,3	10,0	8,8	20
32,9	19,5	705,9	528,1	144,7	20,3	12,8	21
6,3	1,0	78,5	62,7	5,1	8,8	1,9	22
17,3	5,9	101,8	63,6	28,0	6,2	4,0	23
4,3	11,2	86,4	64,1	7,5	6,1	8,7	24
87,5	9,3	554,4	418,0	122,9	6,1	7,4	25
10,0	5,4	552,1	418,2	125,3	3,8	4,8	26
28,6	8,3	619,5	464,0	137,2	14,2	4,1	27
8,4	1,8	93,4	83,2	2,2	6,5	1,5	28
5,0	1,0	107,8	92,4	11,3	2,2	1,9	29
4,2	1,4	91,6	83,0	2,6	4,2	1,8	30
5,6	0,1	23,2	18,3	–	4,9	0,0	31
0,6	0,1	19,3	19,2	–	0,1	0,0	32
0,6	0,3	24,7	24,6	–	0,1	0,0	33
2,8	1,7	70,2	64,9	2,2	1,6	1,5	34
4,4	0,9	88,5	73,2	11,3	2,1	1,9	35
3,6	1,1	66,9	58,4	2,6	4,1	1,8	36

TABL. 10. WYNIKI FINANSOWE PODMIOTÓW GOSPODARCZYCH O LICZBIE PRACUJĄCYCH 10 – 49

Lp.	WYSZCZEGÓLNIENIE	Wynik finansowy ze sprzedaży produktów, towarów i materiałów	Wynik na działalności gospodarczej	Wynik finansowy brutto	Zysk brutto	Liczba jednostek z zyskiem brutto
		w milionach zł				
1	Ogółem 2005	407,9	484,3	484,6	587,6	877
2	2006	536,5	568,2	567,8	645,3	928
3	2007	676,2	732,1	732,4	824,6	982
4	sektor publiczny 2005	-5,4	-3,6	-3,5	6,9	57
5	2006	25,0	41,1	41,2	48,1	52
6	2007	25,1	17,9	17,9	39,1	54
7	sektor prywatny 2005	413,3	487,9	488,1	580,7	820
8	2006	511,5	527,1	526,6	597,2	876
9	2007	651,1	714,2	714,5	785,5	928
	w tym:					
10	Przetwórstwo przemysłowe 2005	119,6	113,4	113,5	140,1	255
11	2006	167,3	166,6	166,1	189,4	267
12	2007	162,1	171,6	171,9	198,9	270
13	sektor publiczny 2005	-0,1	-0,2	-0,2	0,1	3
14	2006	-0,3	-0,3	-0,3	0,1	2
15	2007	0,1	1,0	0,9	1,4	2
16	sektor prywatny 2005	119,7	113,6	113,7	140,0	252
17	2006	167,6	166,9	166,4	189,3	265
18	2007	162,0	170,6	171,0	197,5	268
	w tym:					
19	Produkcja artykułów spożywczych i napojów . . .	27,6	28,8	28,7	37,1	55
20	Włókiennictwo	4,0	4,6	4,6	4,6	9
21	Produkcja odzieży i wyrobów futrzarskich	-0,9	-0,2	-0,2	0,7	7
22	Produkcja drewna i wyrobów z drewna i korka (oprócz mebli), produkcja artykułów ze słomy i materiałów używanych do wyplatania	9,0	9,3	9,8	12,4	27
23	Produkcja masy włóknistej, papieru oraz wyrobów z papieru	2,6	3,1	3,2	3,2	5
24	Działalność wydawnicza; poligrafia i reprodukcja zapisanych nośników informacji	1,3	6,4	6,4	7,9	7
25	Produkcja wyrobów gumowych i z tworzyw sztucznych	17,0	17,2	17,1	19,1	29
26	Produkcja wyrobów z surowców niemetalicznych pozostałych	18,0	16,8	16,8	19,3	17
27	Produkcja metalowych wyrobów gotowych, z wyjątkiem maszyn i urządzeń	27,7	28,9	28,9	34,3	35

OSÓB

Strata brutto w mln zł	Liczba jednostek ze stratą brutto	Obowiązkowe obciążenia wyniku finansowego	podatek	Wynik finansowy netto	Zysk netto	Liczba jednostek z zyskiem netto	Strata netto w mln zł	Liczba jednostek ze stratą netto	Lp.
103,0	305	78,3	75,5	406,3	510,6	868	104,3	312	1
77,5	242	96,3	94,8	471,5	550,4	916	78,9	250	2
92,2	236	120,5	117,5	611,9	704,6	958	92,7	245	3
10,4	32	1,1	1,0	-4,6	5,8	57	10,4	32	4
6,9	29	10,4	9,5	30,8	38,5	51	7,7	30	5
21,2	32	7,1	6,9	10,8	32,2	51	21,4	34	6
92,6	273	77,2	74,5	410,9	504,8	811	93,9	280	7
70,6	213	85,9	85,3	440,7	511,9	865	71,2	220	8
71,0	204	113,4	110,6	601,1	672,4	907	71,3	211	9
26,6	99	24,3	24,0	89,2	116,0	253	26,8	100	10
23,3	79	30,2	30,1	135,9	159,7	264	23,8	82	11
27,0	81	31,1	29,1	140,8	167,9	269	27,1	81	12
0,3	2	0,1	0,1	-0,3	0,1	3	0,4	2	13
0,4	3	0,1	0,1	-0,4	0,1	2	0,5	3	14
0,5	2	0,0	0,0	0,9	1,3	2	0,4	2	15
26,3	97	24,2	23,9	89,5	115,9	250	26,4	98	16
22,9	76	30,1	30,0	136,3	159,6	262	23,3	79	17
26,5	79	31,1	29,1	139,9	166,6	267	26,7	79	18
8,4	16	5,3	5,3	23,4	31,9	55	8,5	16	19
0,0	1	0,9	0,9	3,7	3,7	9	0,0	1	20
0,9	10	0,1	0,1	-0,3	0,7	7	1,0	10	21
2,6	5	1,6	1,6	8,2	10,8	27	2,6	5	22
-	1	0,7	0,7	2,5	2,5	5	-	1	23
1,5	3	0,4	0,4	6,0	7,5	7	1,5	3	24
2,0	8	1,7	1,7	15,4	17,4	29	2,0	8	25
2,5	3	3,6	3,6	13,2	15,6	17	2,4	3	26
5,4	17	6,3	4,4	22,6	28,0	35	5,4	17	27

TABL. 10. WYNIKI FINANSOWE PODMIOTÓW GOSPODARCZYCH O LICZBIE PRACUJĄCYCH 10 – 49

Lp.	WYSZCZEGÓLNIENIE	Wynik finansowy ze sprzedaży produktów, towarów i materiałów	Wynik na działalności gospodarczej	Wynik finansowy brutto	Zysk brutto	Liczba jednostek z zyskiem brutto
		w milionach zł				
	Przetwórstwo przemysłowe (dok.)					
1	Produkcja maszyn i urządzeń, gdzie indziej nie sklasyfikowana	8,0	8,6	8,6	8,6	21
2	Produkcja maszyn i aparatury elektrycznej gdzie indziej nie sklasyfikowana	13,7	13,9	13,9	13,9	9
3	Produkcja pojazdów mechanicznych, przyczep i naczep	1,5	1,8	1,9	2,3	7
4	Produkcja pozostałego sprzętu transportowego	14,5	13,3	13,4	14,1	10
5	Produkcja mebli; działalność produkcyjna gdzie indziej nie sklasyfikowana	2,3	2,4	2,4	2,8	16
6	Wytwarzanie i zaopatrywanie w energię elektryczną, gaz, wodę 2005	2,2	3,8	3,8	6,1	19
7	2006	-1,9	-0,9	-0,9	2,5	16
8	2007	-1,7	-0,2	-0,2	4,4	20
9	sektor publiczny 2005	-2,9	-1,7	-1,7	0,6	13
10	2006	-2,8	-1,7	-1,7	1,7	11
11	2007	-0,8	0,7	0,6	3,8	16
12	sektor prywatny 2005	5,1	5,5	5,5	5,5	6
13	2006	0,9	0,8	0,8	0,8	5
14	2007	-0,9	-0,9	-0,8	0,6	4
15	Wytwarzanie i zaopatrywanie w energię elektryczną, gaz, parę wodną i gorącą wodę	-0,4	0,6	0,6	4,0	14
16	Pobór, oczyszczanie i rozprowadzanie wody	-1,3	-0,8	-0,8	0,4	6
17	Budownictwo 2005	52,4	54,0	54,0	57,4	98
18	2006	65,6	61,3	61,4	65,0	105
19	2007	116,7	131,8	131,9	140,0	107
20	sektor publiczny 2005	0,7	1,1	1,1	1,4	6
21	2006	1,7	2,0	2,0	2,2	5
22	2007	1,3	1,2	1,4	1,7	5
23	sektor prywatny 2005	51,7	52,9	52,9	56,0	92
24	2006	63,9	59,3	59,4	62,8	100
25	2007	115,4	130,6	130,5	138,5	102
26	Handel i naprawy 2005	156,3	152,9	153,1	195,3	282
27	2006	210,7	217,6	217,7	238,7	299
28	2007	265,8	286,3	286,2	306,0	331
29	sektor publiczny 2005	-0,8	0,2	0,3	0,9	3
30	2006	0,0	0,3	0,3	0,9	4
31	2007	-0,1	0,1	0,1	1,1	4
32	sektor prywatny 2005	157,1	152,7	152,8	194,4	279
33	2006	210,7	217,3	217,4	237,8	295
34	2007	265,9	286,2	286,1	304,9	327

OSÓB (cd.)

Strata brutto w mln zł	Liczba jednostek ze stratą brutto	Obowiązkowe obciążenia wyniku finansowego	podatek	Wynik finansowy netto	Zysk netto	Liczba jednostek z zyskiem netto	Strata netto w mln zł	Liczba jednostek ze stratą netto	Lp.
-	-	1,5	1,5	7,1	7,1	21	-	-	1
0,0	1	2,2	2,2	11,7	11,7	8	0,0	1	2
0,4	1	0,4	0,4	1,5	1,9	7	0,4	1	3
0,7	4	2,4	2,4	11,0	11,7	10	0,7	4	4
0,4	3	0,5	0,5	1,9	2,3	16	0,4	3	5
2,3	13	1,3	1,1	2,5	4,8	19	2,3	13	6
3,4	13	1,1	0,3	-2,0	2,1	15	4,1	14	7
4,6	12	1,0	0,9	-1,2	3,6	19	4,8	13	8
2,3	13	0,1	0,2	-1,8	0,5	13	2,3	13	9
3,4	13	1,0	0,2	-2,7	1,4	10	4,1	14	10
3,2	11	0,9	0,8	-0,3	3,0	15	3,3	12	11
-	-	1,2	0,9	4,3	4,3	6	-	-	12
-	-	0,1	0,1	0,7	0,7	5	-	-	13
1,4	1	0,1	0,1	-0,9	0,6	4	1,5	1	14
3,4	6	0,9	0,8	-0,3	3,3	13	3,6	7	15
1,2	6	0,1	0,1	-0,9	0,3	6	1,2	6	16
3,4	18	7,9	6,2	46,1	49,5	96	3,4	19	17
3,6	18	8,3	8,2	53,1	56,7	105	3,6	18	18
8,1	24	18,4	18,4	113,5	121,6	105	8,1	26	19
0,3	1	0,2	0,2	0,9	1,2	6	0,3	1	20
0,2	1	0,4	0,3	1,6	1,7	5	0,1	1	21
0,3	2	0,3	0,3	1,1	1,4	5	0,3	2	22
3,1	17	7,7	6,0	45,2	48,3	90	3,1	18	23
3,4	17	7,9	7,9	51,5	55,0	100	3,5	17	24
7,8	22	18,1	18,1	112,4	120,2	100	7,8	24	25
42,2	109	28,8	28,3	124,3	167,5	280	43,2	111	26
21,0	70	33,5	33,0	184,2	205,4	296	21,2	71	27
19,8	50	42,6	42,5	243,6	263,4	329	19,8	52	28
0,6	2	0,2	0,2	0,1	0,7	3	0,6	2	29
0,6	2	0,2	0,2	0,1	0,7	4	0,6	2	30
1,0	1	0,2	0,1	-0,1	0,9	4	1,0	1	31
41,6	107	28,6	28,1	124,2	166,8	277	42,6	109	32
20,4	68	33,3	32,8	184,1	204,7	292	20,6	69	33
18,8	49	42,4	42,4	243,7	262,5	325	18,8	51	34

TABL. 10. WYNIKI FINANSOWE PODMIOTÓW GOSPODARCZYCH O LICZBIE PRACUJĄCYCH 10 – 49

Lp.	WYSZCZEGÓLNIENIE	Wynik finansowy ze sprzedaży produktów, towarów i materiałów	Wynik na działalności gospodarczej	Wynik finansowy brutto	Zysk brutto	Liczba jednostek z zyskiem brutto
		w milionach zł				
	Handel i naprawy (dok.)					
1	Sprzedaż, obsługa i naprawa pojazdów samochodowych, motocykli; sprzedaż detaliczna paliw do pojazdów samochodowych	43,1	54,4	54,5	56,8	52
2	Handel hurtowy i komisowy, z wyłączeniem handlu pojazdami samochodowymi, motocyklami	169,4	162,7	162,4	177,1	169
3	Handel detaliczny, z wyłączeniem sprzedaży pojazdów samochodowych, motocykli; naprawa artykułów użytku osobistego i domowego	53,3	69,2	69,3	72,0	110
4	Hotele i restauracje 2005	17,1	15,5	15,5	20,0	26
5	2006	4,2	4,6	4,6	8,4	26
6	2007	3,9	0,5	0,5	5,3	2,9
7	sektor publiczny 2005	-0,5	1,0	1,0	1,0	4
8	2006	-0,7	-0,7	-0,7	0,4	2
9	2007	0,5	0,5	0,5	0,5	3
10	sektor prywatny 2005	17,6	14,5	14,5	19,0	22
11	2006	4,9	5,3	5,3	8,0	24
12	2007	3,4	0,0	0,0	4,8	26
13	Transport, gospodarka magazynowa 2005	25,2	25,7	25,7	34,1	47
14	i łączność 2006	37,4	42,5	42,5	48,9	62
15	2007	38,9	28,9	28,9	44,9	57
	w tym:					
16	Transport lądowy, transport rurociagowy	7,4	11,2	11,2	13,4	28
17	Transport wodny	9,9	8,5	8,5	8,8	5
18	Działalność wspomagająca transport; działalność związana z turystyką	18,3	5,3	5,2	18,7	23
19	Obsługa nieruchomości i firm 2005	26,5	106,4	106,5	117,6	98
20	2006	43,3	63,2	63,2	69,1	99
21	2007	72,0	91,3	91,2	97,7	116
22	sektor publiczny 2005	-0,3	-3,7	-3,6	1,9	17
23	2006	26,5	39,7	39,7	40,1	15
24	2007	26,9	27,6	27,6	29,9	16
25	sektor prywatny 2005	26,8	110,1	110,1	115,7	81
26	2006	16,8	23,5	23,5	29,0	84
27	2007	45,1	63,7	63,6	67,8	100
28	Działalność usługowa, komunalna, 2005	2,0	4,2	4,1	6,5	24
29	społeczna i indywidualna, pozostała 2006	3,1	5,1	5,1	10,5	24
30	2007	4,4	4,0	4,0	6,1	23
31	sektor publiczny 2005	-1,0	-0,2	-0,2	0,4	5
32	2006	-0,6	0,1	0,1	0,5	6
33	2007	-1,7	-0,9	-0,9	0,3	4
34	sektor prywatny 2005	3,0	4,4	4,3	6,1	19
35	2006	3,7	5,0	5,0	10,0	18
36	2007	6,1	4,9	4,9	5,8	19

OSÓB (dok.)

Strata brutto w mln zł	Liczba jednostek ze stratą brutto	Obowiązkowe obciążenia wyniku finansowego	podatek	Wynik finansowy netto	Zysk netto	Liczba jednostek z zyskiem netto	Strata netto w mln zł	Liczba jednostek ze stratą netto	Lp.
2,3	7	7,7	7,7	46,8	49,1	52	2,3	7	1
14,7	23	23,4	23,3	139,0	153,7	168	14,7	24	2
2,7	20	11,5	11,5	57,8	60,6	109	2,8	21	3
4,5	11	1,4	1,4	14,1	18,6	26	4,5	11	4
3,8	15	1,0	1,0	3,6	7,3	26	3,7	15	5
4,8	9	0,9	0,9	-0,4	4,4	29	4,8	9	6
0,0	1	0,1	0,1	0,9	0,9	4	0,0	1	7
1,1	3	0,0	0,0	-0,7	0,4	2	1,1	3	8
-	-	0,1	0,1	0,4	0,4	3	-	-	9
4,5	10	1,3	1,3	13,2	17,7	22	4,5	10	10
2,7	12	1,0	1,0	4,3	6,9	24	2,6	12	11
4,8	9	0,8	0,8	-0,8	4,0	26	4,8	9	12
8,4	18	6,0	6,0	19,7	28,1	47	8,4	18	13
6,4	15	6,8	6,8	35,7	42,1	61	6,4	16	14
16,0	18	6,7	6,7	22,2	38,2	55	16,0	20	15
2,2	12	1,5	1,5	9,7	11,9	27	2,2	13	16
0,3	1	0,9	0,9	7,6	7,9	5	0,3	1	17
13,5	4	3,5	3,5	1,7	15,2	22	13,5	5	18
11,1	23	6,3	6,3	100,2	111,3	96	11,1	25	19
5,9	17	12,2	12,0	51,0	57,0	95	6,0	19	20
6,5	30	15,4	14,7	75,8	82,5	100	6,7	32	21
5,5	7	0,2	0,2	-3,8	1,7	17	5,5	7	22
0,4	3	7,9	7,9	31,8	32,2	15	0,4	3	23
2,3	6	5,3	5,3	22,3	24,6	14	2,3	7	24
5,6	16	6,1	6,1	104,0	109,6	79	5,6	18	25
5,5	14	4,3	4,1	19,2	24,8	80	5,6	16	26
4,2	24	10,1	9,4	53,5	57,9	86	4,4	25	27
2,4	5	0,9	0,9	3,2	5,5	24	2,3	5	28
5,4	8	1,2	1,2	3,9	9,3	24	5,4	8	29
2,1	7	0,9	0,9	3,1	5,2	23	2,1	7	30
0,6	2	0,1	0,1	-0,3	0,3	5	0,6	2	31
0,4	1	0,2	0,2	-0,1	0,3	6	0,4	1	32
1,2	4	0,1	0,1	-1,0	0,2	4	1,2	4	33
1,8	3	0,8	0,8	3,5	5,2	19	1,7	3	34
5,0	7	1,0	1,0	4,0	9,0	18	5,0	7	35
0,9	3	0,8	0,8	4,1	5,0	19	0,9	3	36

TABL. 11. WSKAŹNIKI EKONOMICZNE PODMIOTÓW GOSPODARCZYCH O LICZBIE PRACUJĄCYCH 10 – 49

Lp.	WYSZCZEGÓLNIENIE	Wskaźnik poziomu kosztów z całokształtu działalności	Wskaźnik rentowności ze sprzedaży	Wskaźnik rentowności obrotu brutto
		w pro		
1	Ogółem 2005	95,2	4,1	4,8
2	2006	94,9	4,9	5,1
3	2007	94,0	5,7	6,0
4	sektor publiczny 2005	100,1	-1,8	-1,1
5	2006	90,4	6,3	9,6
6	2007	95,0	7,5	5,0
7	sektor prywatny 2005	95,1	4,3	4,9
8	2006	95,1	4,8	4,9
9	2007	94,0	5,6	6,0
	w tym:			
10	Przetwórstwo przemysłowe 2005	95,2	5,2	4,8
11	2006	93,6	6,6	6,4
12	2007	93,5	6,3	6,5
13	sektor publiczny 2005	101,1	-0,5	-1,1
14	2006	102,3	-1,9	-2,3
15	2007	94,4	0,3	5,6
16	sektor prywatny 2005	95,2	5,2	4,8
17	2006	93,5	6,6	6,4
18	2007	93,5	6,3	6,5
	w tym:			
19	Produkcja artykułów spożywczych i napojów	95,2	4,7	4,8
20	Włókiennictwo	88,1	10,5	11,9
21	Produkcja odzieży i wyrobów futrzarskich	100,6	-2,5	-0,6
22	Produkcja drewna i wyrobów z drewna i korka (oprócz mebli), produkcja artykułów ze słomy i materiałów używanych do wyplatania	93,7	6,2	6,6
23	Produkcja masy celulozowej, papieru oraz wyrobów z papieru	92,7	6,2	7,3
24	Działalność wydawnicza; poligrafia i reprodukcja zapisanych nośników informacji	83,7	4,0	16,3
25	Produkcja wyrobów gumowych i z tworzyw sztucznych	92,4	7,7	7,6
26	Produkcja wyrobów z pozostałych surowców niemetalicznych	90,3	10,6	9,7
27	Produkcja metalowych wyrobów gotowych, z wyjątkiem maszyn i urządzeń	91,5	8,4	8,5

OSÓB

Wskaźnik rentowności obrotu netto	Wskaźnik płynności finansowej I stopnia	Wskaźnik płynności finansowej II stopnia	Wskaźnik płynności finansowej III stopnia	Relacja zobowiązań do należności (z tytułu dostaw i usług)	Udział kredytów i pożyczek w zobowiązaniach krótkoterminowych	Udział zobowiązań z tytułu podatków, ceł, ubezpieczeń i in. świadczeń	Lp.
centach							
4,0	29,0	99,6	139,6	114,6	15,9	10,3	1
4,2	37,7	109,7	152,2	106,9	19,7	8,0	2
5,0	38,5	109,2	164,6	101,2	18,1	7,7	3
-1,5	50,8	139,1	162,5	78,1	9,3	15,4	4
7,2	226,7	304,5	338,3	82,1	6,2	22,6	5
3,0	229,6	294,0	335,2	89,1	9,3	12,4	6
4,2	28,3	98,4	138,9	116,2	16,1	10,1	7
4,1	31,1	102,9	145,7	107,9	20,2	7,5	8
5,1	31,3	102,3	158,2	101,7	18,4	7,5	9
3,8	19,5	86,7	129,2	112,6	14,6	11,2	10
5,2	24,5	97,6	132,0	100,6	23,2	8,4	11
5,3	18,8	96,5	139,4	87,5	19,2	9,5	12
-1,5	10,4	63,7	101,0	117,0	–	34,3	13
-2,7	17,7	63,1	83,1	142,2	9,0	15,7	14
5,7	22,0	72,7	95,1	92,3	7,3	12,3	15
3,8	19,5	86,8	129,4	112,6	14,7	11,1	16
5,3	24,6	98,0	132,6	100,4	23,4	8,3	17
5,3	18,8	96,7	139,8	87,4	19,3	9,5	18
3,9	13,1	77,4	114,7	105,6	20,3	12,9	19
9,5	61,4	185,0	288,7	65,6	8,9	17,1	20
-0,9	12,2	91,3	109,6	87,6	4,0	25,4	21
5,5	10,8	94,7	136,1	79,6	8,2	6,2	22
5,8	6,4	78,4	103,5	113,9	16,3	5,5	23
15,3	44,1	138,4	152,6	79,9	16,6	10,6	24
6,8	28,7	117,9	157,9	80,8	18,0	9,0	25
7,6	42,5	129,5	161,6	86,2	12,1	12,0	26
6,7	19,5	109,0	155,9	82,2	5,9	8,1	27

TABL. 11. WSKAŹNIKI EKONOMICZNE PODMIOTÓW GOSPODARCZYCH O LICZBIE PRACUJĄCYCH 10 – 49

Lp.	WYSZCZEGÓLNIENIE	Wskaźnik poziomu kosztów z całokształtu działalności	Wskaźnik rentowności ze sprzedaży	Wskaźnik rentowności obrotu brutto
		w pro		
	Przetwórstwo przemysłowe (dok.)			
1	Produkcja maszyn i urządzeń, gdzie indziej nie sklasyfikowana	92,3	7,2	7,7
2	Produkcja maszyn i aparatury elektrycznej gdzie indziej nie sklasyfikowana	77,3	22,7	22,7
3	Produkcja pojazdów mechanicznych, przyczep i naczep	94,9	4,4	5,2
4	Produkcja pozostałego sprzętu transportowego	89,3	11,6	10,7
5	Produkcja mebli; działalność produkcyjna gdzie indziej nie sklasyfikowana	96,4	3,4	3,6
6	Wytwarzanie i zaopatrywanie w energię elektryczną, 2005	96,8	2,0	3,2
7	gaz, wodę 2006	100,9	-1,9	-0,9
8	2007	100,2	-1,7	-0,2
9	sektor publiczny 2005	102,4	-4,2	-2,4
10	2006	102,1	-3,6	-2,1
11	2007	99,3	-1,1	0,7
12	sektor prywatny 2005	88,4	11,3	11,7
13	2006	97,3	3,1	2,7
14	2007	103,9	-4,1	-3,9
15	Wytwarzanie i zaopatrywanie w energię elektryczną, gaz, parę wodną i gorącą wodę	99,2	-0,6	0,8
16	Pobór, oczyszczanie i rozprowadzanie wody	103,1	-4,9	-3,1
17	Budownictwo 2005	92,2	7,9	7,8
18	2006	92,3	8,4	7,7
19	2007	87,4	11,6	12,6
20	sektor publiczny 2005	95,8	3,2	4,2
21	2006	93,2	6,4	6,8
22	2007	94,0	6,4	6,0
23	sektor prywatny 2005	92,0	8,0	8,0
24	2006	92,3	8,5	7,7
25	2007	87,2	11,7	12,8
26	Handel i naprawy 2005	97,1	3,0	2,9
27	2006	96,3	3,7	3,7
28	2007	95,5	4,2	4,5
29	sektor publiczny 2005	99,5	-1,4	0,5
30	2006	99,5	-0,1	0,5
31	2007	99,8	-0,2	0,2
32	sektor prywatny 2005	97,1	3,1	2,9
33	2006	96,2	3,7	3,8
34	2007	95,5	4,3	4,5

OSÓB (cd.)

Wskaźnik rentowności obrotu netto	Wskaźnik płynności finansowej I stopnia	Wskaźnik płynności finansowej II stopnia	Wskaźnik płynności finansowej III stopnia	Relacja zobowiązań do należności (z tytułu dostaw i usług)	Udział kredytów i pożyczek w zobowiązaniach krótkoterminowych	Udział zobowiązań z tytułu podatków, ceł, ubezpieczeń i in. świadczeń	Lp.
centach							
6,3	55,4	148,2	238,2	52,1	18,2	14,3	1
19,0	44,3	230,2	276,2	36,1	7,8	28,5	2
4,1	6,3	74,1	109,5	106,1	0,1	8,9	3
8,7	50,1	96,2	149,7	112,4	33,4	23,0	4
2,8	13,4	68,0	123,1	139,5	14,4	10,2	5
2,1	35,4	119,7	132,7	71,3	28,1	13,7	6
-1,9	39,2	121,3	133,7	81,1	24,9	13,7	7
-1,1	56,0	116,6	128,4	97,1	6,0	14,1	8
-2,5	43,4	144,3	158,9	68,1	16,5	15,0	9
-3,4	50,9	151,8	166,0	71,2	9,3	18,6	10
-0,4	53,6	113,3	125,3	91,7	6,1	14,4	11
9,1	27,6	95,4	107,0	76,4	39,5	12,4	12
2,5	21,9	75,9	85,6	121,7	48,2	6,4	13
-4,2	75,0	142,9	153,9	142,1	5,0	11,5	14
-0,4	54,6	129,2	146,0	108,5	8,2	15,4	15
-3,4	58,1	95,8	99,5	57,9	2,4	12,0	16
6,7	31,2	119,5	133,5	85,3	12,9	11,6	17
6,7	32,0	110,1	161,1	91,4	23,8	11,6	18
10,9	33,4	99,8	180,4	80,1	15,8	10,2	19
3,3	71,1	187,2	212,0	58,0	-	22,9	20
5,4	88,3	210,7	222,0	54,9	6,5	30,0	21
4,6	90,0	154,1	161,3	132,8	7,4	8,6	22
6,8	30,3	117,9	131,6	86,2	13,2	11,4	23
6,7	31,1	108,5	160,1	92,4	24,1	11,3	24
11,0	32,2	98,8	180,7	79,4	15,9	10,3	25
2,4	21,1	82,3	136,1	134,9	18,5	5,5	26
3,1	22,9	87,1	140,8	126,2	18,3	5,2	27
3,8	25,1	88,9	152,4	128,9	20,1	4,4	28
0,2	13,3	87,2	155,1	129,4	6,1	5,9	29
0,2	12,1	80,3	154,9	140,3	7,0	4,6	30
-0,1	20,4	86,0	154,4	159,9	2,2	5,2	31
2,4	21,1	82,3	135,9	135,0	18,6	5,5	32
3,2	23,0	87,2	140,6	126,1	18,4	5,2	33
3,8	25,1	88,9	152,4	128,6	20,3	4,4	34

TABL. 11. WSKAŹNIKI EKONOMICZNE PODMIOTÓW GOSPODARCZYCH O LICZBIE PRACUJĄCYCH 10 – 49

Lp.	WYSZCZEGÓLNIENIE	Wskaźnik poziomu kosztów z całokształtu działalności	Wskaźnik rentowności ze sprzedaży	Wskaźnik rentowności obrotu brutto
		w pro		
	Handel i naprawy (dok.)			
1	Sprzedaż, obsługa i naprawa pojazdów mechanicznych i motocykli; sprzedaż detaliczna paliw do pojazdów samochodowych	94,1	4,8	5,9
2	Handel hurtowy i komisowy, z wyjątkiem handlu pojazdami mechanicznymi i motocyklami	95,7	4,5	4,3
3	Handel detaliczny, z wyjątkiem sprzedaży pojazdów mechanicznych i motocykli; naprawa artykułów użytku osobistego i domowego	95,9	3,2	4,1
4	Hotele i restauracje 2005	86,8	15,2	13,2
5	2006	94,8	4,9	5,2
6	2007	99,5	4,0	0,5
7	sektor publiczny 2005	93,4	-3,6	6,6
8	2006	107,4	-7,5	-7,4
9	2007	94,3	5,7	5,7
10	sektor prywatny 2005	85,8	17,7	14,1
11	2006	93,3	6,5	6,7
12	2007	100,0	3,8	0,0
13	Transport, gospodarka magazynowa i łączność 2005	96,2	3,8	3,8
14	2006	94,8	4,7	5,2
15	2007	96,7	4,6	3,3
	w tym:			
16	Transport lądowy, transport rurociągowy	97,0	2,0	3,0
17	Transport wodny	89,0	13,4	11,0
18	Działalność wspomagająca transport; działalność związana z turystyką	98,7	4,7	1,3
19	Obsługa nieruchomości i firm 2005	85,6	4,2	14,4
20	2006	91,2	6,4	8,8
21	2007	88,5	9,7	11,4
22	sektor publiczny 2005	104,9	-0,5	-4,9
23	2006	71,9	22,5	28,1
24	2007	75,8	27,3	24,2
25	sektor prywatny 2005	83,4	4,7	16,6
26	2006	95,9	3,0	4,1
27	2007	90,7	7,0	9,3
28	Działalność usługowa komunalna, społeczna i indywidualna, pozostała 2005	95,7	2,3	4,2
29	2006	95,5	2,9	4,5
30	2007	95,8	4,9	4,2
31	sektor publiczny 2005	100,9	-5,5	-0,9
32	2006	99,7	-3,3	0,4
32	2007	103,9	-7,5	-3,9
34	sektor prywatny 2005	94,1	4,3	5,8
35	2006	94,6	4,3	5,3
36	2007	93,1	9,1	6,9

OSÓB (dok.)

Wskaźnik rentowności obrotu netto	Wskaźnik płynności finansowej I stopnia	Wskaźnik płynności finansowej II stopnia	Wskaźnik płynności finansowej III stopnia	Relacja zobowiązań do należności (z tytułu dostaw i usług)	Udział kredytów i pożyczek w zobowiązaniach krótkoterminowych	Udział zobowiązań z tytułu podatków, ceł, ubezpieczeń i in. świadczeń	Lp.
centach							
5,0	23,7	83,8	159,7	125,0	32,1	5,3	1
3,7	21,1	98,2	161,1	96,4	23,8	3,5	2
3,4	34,6	70,7	129,6	325,7	5,9	5,9	3
12,0	96,7	156,2	170,1	170,9	35,9	15,8	4
4,0	72,0	120,0	130,9	96,4	45,3	7,6	5
-0,3	82,8	125,8	140,7	194,7	33,2	9,4	6
5,8	234,8	369,5	387,5	189,1	19,1	10,3	7
-8,2	251,5	288,5	334,6	284,5	-	10,6	8
4,8	531,0	649,3	698,4	71,7	10,1	34,2	9
12,9	83,2	135,4	148,9	168,6	37,6	16,3	10
5,5	63,6	112,0	121,3	91,2	47,5	7,5	11
-0,8	71,2	112,3	126,3	204,1	33,8	8,8	12
2,9	58,5	159,6	170,7	88,1	15,0	6,7	13
4,4	70,5	177,9	190,4	82,3	15,4	6,2	14
2,6	59,6	154,3	170,5	79,6	14,9	6,0	15
2,6	20,5	110,5	123,5	85,2	15,8	6,0	16
9,8	33,5	97,4	110,2	65,2	28,7	6,3	17
0,4	116,5	225,6	247,1	75,4	8,5	5,7	18
13,5	61,6	148,2	168,7	105,4	5,7	28,7	19
7,1	177,0	255,1	279,9	83,0	9,1	19,6	20
9,5	215,1	296,7	354,9	84,1	11,6	14,1	21
-5,1	38,7	115,4	128,2	78,3	9,7	13,1	22
22,5	517,2	579,3	623,2	71,3	5,2	36,0	23
19,5	550,5	615,2	691,1	69,9	17,1	12,2	24
15,6	64,6	152,6	174,1	111,4	5,1	30,8	25
3,3	89,4	171,6	191,6	85,8	10,1	15,4	26
7,8	117,0	203,5	256,5	87,7	10,0	14,7	27
3,3	92,5	198,8	210,2	52,6	8,9	18,9	28
3,4	76,9	168,1	177,1	49,8	8,1	23,9	29
3,2	51,2	143,2	153,6	56,6	4,1	22,6	30
-1,2	192,8	339,2	358,1	32,1	5,2	36,3	31
-0,7	216,6	359,8	376,3	42,7	2,0	29,0	32
-4,4	120,6	234,5	262,7	65,2	-	20,1	32
4,7	81,2	183,0	193,6	57,1	9,3	16,9	34
4,3	66,4	153,6	162,1	50,8	8,6	23,5	35
5,7	39,7	128,0	135,4	54,9	4,8	23,0	36

TABL. 12. KOSZTY W UKŁADZIE RODZAJOWYM W PODMIOTACH GOSPODARCZYCH O LICZBIE PRACU

Lp.	WYSZCZEGÓLNIENIE		Koszty ogółem	Zużycie materiałów i energii
			w	
1	Ogółem	2005	4787,7	1940,0
2		2006	5154,3	2190,7
3		2007	5464,2	2124,6
4	sektor publiczny	2005	242,3	67,0
5		2006	280,8	61,5
6		2007	244,6	64,4
7	sektor prywatny	2005	4545,4	1873,0
8		2006	4873,5	2129,2
9		2007	5219,6	2060,2
	w tym:			
10	Przetwórstwo przemysłowe	2005	1945,0	1220,5
11		2006	2042,2	1329,4
12		2007	1952,2	1200,5
13	sektor publiczny	2005	15,5	5,7
14		2006	14,2	5,5
15		2007	14,5	6,5
16	sektor prywatny	2005	1929,5	1214,8
17		2006	2028,0	1323,9
18		2007	1937,7	1194,0
	w tym:			
19	Produkcja artykułów spożywczych i napojów		504,3	382,1
20	Włókiennictwo		31,0	14,8
21	Produkcja odzieży i wyrobów futrzarskich		32,0	5,4
22	Produkcja drewna i wyrobów z drewna i korka (oprócz mebli), produkcja artykułów ze słomy i materiałów używanych do wyplatania		128,5	76,1
23	Produkcja masy celulozowej, papieru oraz wyrobów z papieru		37,8	21,6
24	Działalność wydawnicza; poligrafia i reprodukcja zapisanych nośników informacji		30,7	12,0
25	Produkcja wyrobów gumowych i z tworzyw sztucznych		191,3	125,4
26	Produkcja wyrobów z pozostałych surowców niemetalicznych		144,8	83,1
27	Produkcja metalowych wyrobów gotowych, z wyjątkiem maszyn i urządzeń		284,6	169,0

JĄCYCH 10 – 49 OSÓB

Usługi obce	Podatki i opłaty	Wynagrodzenia	Ubezpieczenia społeczne i inne świadczenia	Amortyzacja	Pozostałe koszty	Lp.
milionach zł						
1434,7	108,0	762,6	161,0	185,7	195,7	1
1504,7	100,9	778,5	163,2	201,2	215,1	2
1739,2	106,7	873,6	183,6	200,1	236,4	3
53,6	11,5	68,9	16,7	18,2	6,4	4
84,6	10,7	70,4	16,6	30,8	6,2	5
51,3	11,4	70,6	16,8	25,4	4,7	6
1381,1	96,5	693,7	144,3	167,5	189,3	7
1420,1	90,2	708,1	146,6	170,4	208,9	8
1687,9	95,3	803,0	166,8	174,7	231,7	9
310,3	24,3	243,3	54,7	54,4	37,5	10
310,8	22,0	229,9	51,2	57,6	41,3	11
327,6	19,5	255,3	55,1	52,7	41,5	12
3,0	0,5	4,7	1,2	0,2	0,2	13
2,2	0,4	4,4	1,1	0,3	0,3	14
1,7	0,7	4,2	1,0	0,3	0,2	15
307,3	23,8	238,6	53,5	54,2	37,3	16
308,6	21,6	225,5	50,1	57,3	41,0	17
325,9	18,8	251,1	54,1	52,4	41,3	18
40,3	6,0	44,2	8,7	14,8	8,2	19
8,8	0,4	4,8	1,1	0,9	0,2	20
15,3	0,3	7,8	1,4	0,5	1,3	21
19,8	1,8	18,8	4,0	4,3	3,7	22
4,3	0,3	7,5	1,4	1,5	1,2	23
7,5	0,2	7,2	1,3	1,6	0,9	24
24,3	1,6	24,9	5,3	5,2	4,6	25
25,7	2,1	21,2	4,7	5,4	2,6	26
48,7	2,1	41,3	9,7	7,4	6,4	27

TABL. 12. KOSZTY W UKŁADZIE RODZAJOWYM W PODMIOTACH GOSPODARCZYCH O LICZBIE PRACU

Lp.	WYSZCZEGÓLNIENIE	Koszty ogółem	Zużycie materiałów i energii
		w	
	Przetwórstwo przemysłowe (dok.)		
1	Produkcja maszyn i urządzeń gdzie indziej nie sklasyfikowana	84,3	45,0
2	Produkcja maszyn i aparatury elektrycznej gdzie indziej nie sklasyfikowana	40,2	23,8
3	Produkcja pojazdów mechanicznych, przyczep i naczep	29,8	15,4
4	Produkcja pozostałego sprzętu transportowego	124,3	31,0
5	Produkcja mebli; działalność produkcyjna gdzie indziej nie sklasyfikowana	62,3	34,7
6	Wytwarzanie i zaopatrywanie w energię elektryczną, gaz, wodę 2005	100,3	40,3
7	2006	90,0	35,1
8	2007	90,1	33,8
9	sektor publiczny 2005	68,3	28,5
10	2006	70,8	26,6
11	2007	74,1	28,3
12	sektor prywatny 2005	32,0	11,8
13	2006	19,2	8,5
14	2007	16,0	5,5
15	Wytwarzanie i zaopatrywanie w energię elektryczną, gaz, parę wodną i gorącą wodę	63,0	28,0
16	Pobór, oczyszczanie i rozprowadzanie wody	27,1	5,8
17	Budownictwo 2005	582,3	221,6
18	2006	706,3	268,1
19	2007	922,7	337,7
20	sektor publiczny 2005	24,4	7,3
21	2006	24,9	6,0
22	2007	19,2	3,9
23	sektor prywatny 2005	557,9	214,3
24	2006	681,4	262,1
25	2007	903,5	333,8
26	Handel i naprawy 2005	824,3	174,3
27	2006	882,1	239,6
28	2007	984,6	215,7
29	sektor publiczny 2005	11,5	1,7
30	2006	12,9	1,9
31	2007	13,0	1,9
32	sektor prywatny 2005	812,8	172,6
33	2006	869,2	237,7
34	2007	971,6	213,8

JĄCYCH 10 – 49 OSÓB (cd.)

Usługi obce	Podatki i opłaty	Wynagrodzenia	Ubezpieczenia społeczne i inne świadczenia	Amortyzacja	Pozostałe koszty	Lp.
milionach zł						
11,0	1,4	17,2	4,0	3,5	2,2	1
6,3	0,2	7,0	1,4	0,8	0,7	2
5,3	0,5	6,1	1,3	0,7	0,5	3
65,6	0,7	16,6	4,1	2,5	3,8	4
8,9	0,7	10,6	2,4	2,0	3,0	5
15,3	5,2	20,7	5,4	11,6	1,8	6
10,0	5,7	20,7	5,2	11,5	1,8	7
8,3	5,9	21,8	5,5	13,2	1,6	8
4,8	4,4	16,1	4,2	9,3	1,0	9
6,9	4,9	17,1	4,3	9,8	1,2	10
6,1	5,1	18,3	4,7	10,6	1,0	11
10,5	0,8	4,6	1,2	2,3	0,8	12
3,1	0,8	3,6	0,9	1,7	0,6	13
2,2	0,8	3,5	0,8	2,6	0,6	14
5,3	2,9	13,1	3,3	9,2	1,2	15
3,0	3,0	8,7	2,2	4,0	0,4	16
241,4	5,1	66,9	15,6	13,9	17,8	17
299,2	6,1	78,2	18,2	15,0	21,5	18
412,8	7,3	99,5	22,1	17,3	26,0	19
6,3	0,7	6,1	1,6	1,6	0,8	20
7,7	0,6	6,3	1,7	1,9	0,7	21
6,1	0,5	5,5	1,4	1,2	0,6	22
235,1	4,4	60,8	14,0	12,3	17,0	23
291,5	5,5	71,9	16,5	13,1	20,8	24
406,7	6,8	94,0	20,7	16,1	25,4	25
291,3	31,3	194,1	39,3	47,9	46,1	26
285,6	21,7	197,4	40,7	48,1	49,0	27
341,8	28,2	240,2	50,2	49,0	59,5	28
2,6	0,5	4,3	1,1	0,8	0,5	29
2,8	0,5	5,0	1,3	0,8	0,6	30
3,1	0,3	5,1	1,3	0,7	0,6	31
288,7	30,8	189,8	38,2	47,1	45,6	32
282,8	21,2	192,4	39,4	47,3	48,4	33
338,7	27,9	235,1	48,9	48,3	58,9	34

TABL. 12. KOSZTY W UKŁADZIE RODZAJOWYM W PODMIOTACH GOSPODARCZYCH O LICZBIE PRACU

Lp.	WYSZCZEGÓLNIENIE	Koszty ogółem	Zużycie
			materiałów i energii
w			
	Handel i naprawy (dok.)		
1	Sprzedaż, obsługa i naprawa pojazdów mechanicznych i motocykli; sprzedaż detaliczna paliw do pojazdów samochodowych	146,3	34,7
2	Handel hurtowy i komisowy, z wyjątkiem handlu pojazdami mechanicznymi i motocyklami	557,4	142,8
3	Handel detaliczny, z wyjątkiem sprzedaży pojazdów mechanicznych i motocykli; naprawa artykułów użytku osobistego i domowego	280,8	38,2
4	Hotele i restauracje 2005	90,0	28,0
5	2006	73,3	18,2
6	2007	76,8	21,8
7	sektor publiczny 2005	13,6	4,4
8	2006	10,7	3,3
9	2007	8,3	2,8
10	sektor prywatny 2005	76,4	23,6
11	2006	62,6	14,9
12	2007	68,5	19,0
13	Transport, gospodarka magazynowa i łączność 2005	592,7	91,7
14	2006	687,0	137,9
15	2007	704,5	125,6
	w tym:		
16	Transport lądowy, transport rurociągowy	297,2	90,1
17	Transport wodny	63,6	12,0
18	Działalność wspomagająca transport; działalność związana z turystyką	331,9	22,3
19	Obsługa nieruchomości i firm 2005	486,0	125,7
20	2006	486,5	120,7
21	2007	537,2	140,8
22	sektor publiczny 2005	62,1	11,2
23	2006	65,0	9,7
24	2007	65,2	10,6
25	sektor prywatny 2005	423,9	114,5
26	2006	421,5	111,0
27	2007	472,0	130,2
28	Działalność usługowa komunalna, społeczna i indywidualna, pozostała 2005	83,2	15,9
29	2006	92,4	18,7
30	2007	83,1	18,2
31	sektor publiczny 2005	18,3	4,6
32	2006	19,2	5,0
33	2007	24,7	7,3
34	sektor prywatny 2005	64,9	11,3
35	2006	73,2	13,7
36	2007	58,4	10,9

JĄCYCH 10 – 49 OSÓB (dok.)

Usługi obce	Podatki i opłaty	Wynagrodzenia	Ubezpieczenia społeczne i inne świadczenia	Amortyzacja	Pozostałe koszty	Lp.
milionach zł						
35,7	7,9	40,4	8,9	10,7	8,0	1
185,1	12,1	127,2	26,1	24,9	39,2	2
120,9	8,2	72,6	15,2	13,4	12,3	3
19,0	4,7	19,9	3,8	11,5	3,1	4
18,2	4,0	18,1	3,4	7,4	4,0	5
17,1	3,7	19,7	3,6	7,4	3,5	6
2,8	0,7	3,4	0,7	1,1	0,5	7
2,1	0,4	2,7	0,5	0,8	0,9	8
1,2	0,4	2,4	0,4	0,9	0,2	9
16,2	4,0	16,5	3,1	10,4	2,6	10
16,1	3,6	15,4	2,9	6,6	3,1	11
15,9	3,3	17,3	3,2	6,5	3,3	12
374,8	10,0	59,0	11,9	16,5	28,8	13
395,4	14,9	66,6	13,5	23,3	35,4	14
422,3	13,7	66,6	14,6	23,4	38,3	15
132,7	7,6	23,3	4,8	10,8	27,9	16
35,5	0,3	6,1	2,1	3,6	4,0	17
249,7	5,0	34,6	7,2	7,0	6,1	18
131,8	20,6	113,2	21,8	19,2	53,7	19
124,6	19,3	118,6	21,8	27,5	54,0	20
150,2	20,4	120,2	22,4	24,8	58,4	21
21,6	2,7	18,1	4,2	2,2	2,1	22
19,6	1,9	15,5	3,4	14,0	0,9	23
21,9	2,3	17,3	3,8	8,1	1,2	24
110,2	17,9	95,1	17,6	17,0	51,6	25
105,0	17,4	103,1	18,4	13,5	53,1	26
128,3	18,1	102,9	18,6	16,7	57,2	27
23,5	3,5	26,1	4,9	6,4	2,9	28
29,4	3,4	26,9	4,8	5,9	3,3	29
23,1	3,9	23,9	5,2	6,5	2,3	30
2,4	1,3	6,5	1,5	1,6	0,4	31
2,9	1,2	6,6	1,5	1,6	0,4	32
4,4	1,2	7,8	1,8	1,8	0,4	33
21,1	2,2	19,6	3,4	4,8	2,5	34
26,5	2,2	20,3	3,3	4,3	2,9	35
18,7	2,7	16,1	3,4	4,7	1,9	36

TABL. 13. **AKTYWA OBROTOWE W PODMIOTACH GOSPODARCZYCH O LICZBIE PRACUJĄCYCH**
Stan w dniu 31 XII

Lp.	WYSZCZEGÓLNIENIE	Aktywa obrotowe	w		
			Zapasy	w	
				materiały	półprodukty i produkty w toku
w milionach					
1	Ogółem 2005	2878,2	776,6	132,6	66,3
2	2006	3243,5	824,7	147,2	67,9
3	2007	3938,8	1219,6	141,2	236,1
4	sektor publiczny 2005	99,7	10,8	3,1	1,3
5	2006	242,6	21,0	3,1	0,4
6	2007	289,9	30,2	3,5	0,4
7	sektor prywatny 2005	2778,5	765,8	129,5	65,0
8	2006	3000,9	803,7	144,1	67,5
9	2007	3648,9	1189,4	137,7	235,7
	w tym:				
10	Przetwórstwo przemysłowe 2005	724,8	224,7	101,5	44,0
11	2006	757,8	187,1	103,6	15,3
12	2007	922,9	268,8	96,8	39,1
13	sektor publiczny 2005	3,6	1,2	0,5	0,4
14	2006	5,4	1,3	0,4	0,2
15	2007	5,5	1,2	0,1	0,4
16	sektor prywatny 2005	721,2	223,5	101,0	43,6
17	2006	752,4	185,8	103,2	15,1
18	2007	917,4	267,6	96,7	38,7
	w tym:				
19	Produkcja artykułów spożywczych i napojów	145,8	41,2	21,2	0,4
20	Włókiennictwo	9,8	3,4	2,0	0,7
21	Produkcja odzieży i wyrobów futrzarskich	9,5	1,4	0,3	0,2
22	Produkcja drewna i wyrobów z drewna i korka (oprócz mebli), produkcja artykułów ze słomy i materiałów używanych do wyplatania	65,6	18,0	4,7	8,7
23	Produkcja masy celulozowej, papieru oraz wyrobów z papieru	9,4	2,1	1,5	–
24	Działalność wydawnicza; poligrafia i reprodukcja zapisanych nośników informacji	12,5	0,8	0,4	0,1
25	Produkcja wyrobów gumowych i z tworzyw sztucznych	63,9	15,1	8,4	1,1
26	Produkcja wyrobów z surowców niemetalicznych pozostałych	48,6	8,7	4,7	0,1
27	Produkcja metalowych wyrobów gotowych, z wyjątkiem maszyn i urządzeń	169,3	49,3	29,2	6,7

10 – 49 OSÓB

tym					Relacja zapasów do przychodów ze sprzedaży produktów, towarów i materiałów w %	Lp.
tym		należności krótko- terminowe	inwestycje krótko- terminowe	środki pieniężne i inne aktywa pieniężne		
produkty gotowe	towary					
złotych						
49,2	515,8	1456,1	597,3	559,2	7,9	1
49,8	558,1	1533,6	803,6	677,6	7,5	2
48,5	767,2	1692,8	919,9	742,3	10,2	3
0,4	6,0	54,1	31,2	28,5	3,4	4
0,5	17,0	55,8	162,6	58,4	5,3	5
0,5	25,7	55,9	198,3	63,3	9,0	6
48,8	509,8	1402,0	566,1	530,7	8,0	7
49,3	541,1	1477,8	641,0	619,2	7,6	8
48,0	741,5	1636,9	721,6	679,0	10,3	9
33,9	39,1	376,9	109,2	104,4	9,7	10
33,8	34,1	419,7	140,7	136,5	7,3	11
36,1	94,4	514,4	124,4	115,3	10,4	12
0,2	0,1	1,9	0,4	0,4	7,7	13
0,4	0,3	3,0	1,2	1,2	9,0	14
0,4	0,3	2,9	1,3	1,2	8,3	15
33,6	39,0	375,0	108,8	104,0	9,7	16
33,4	33,8	416,7	139,5	135,3	7,3	17
35,7	94,1	511,5	123,1	114,1	10,5	18
13,6	5,5	81,8	16,6	14,9	7,1	19
0,7	–	4,2	2,1	2,1	9,1	20
0,9	0,0	6,9	1,1	1,1	4,1	21
2,2	1,1	40,4	5,2	5,2	12,4	22
0,2	0,3	6,5	0,6	0,6	5,0	23
0,0	0,2	7,7	3,6	3,6	2,3	24
1,9	3,7	36,1	11,6	10,4	6,9	25
2,8	1,1	26,2	12,8	12,8	5,1	26
7,4	5,6	97,2	21,2	20,2	15,0	27

TABL. 13. **AKTYWA OBROTOWE W PODMIOTACH GOSPODARCZYCH O LICZBIE PRACUJĄCYCH**
Stan w dniu 31 XII

Lp.	WYSZCZEGÓLNIENIE	Aktywa obrotowe	w		
			Zapasy	w	
				materiały	półprodukty i produkty w toku
w milionach					
	Przetwórstwo przemysłowe (dok.)				
1	Produkcja maszyn i urządzeń, gdzie indziej niesklasyfikowana	36,7	13,5	6,1	1,4
2	Produkcja maszyn i aparatury elektrycznej, gdzie indziej niesklasyfikowana	42,7	7,0	4,8	0,0
3	Produkcja pojazdów mechanicznych, przyczep i naczep	6,9	2,2	1,7	0,2
4	Produkcja pozostałego sprzętu transportowego	57,8	20,0	1,4	17,9
5	Produkcja mebli; działalność produkcyjna gdzie indziej nie sklasyfikowana	18,5	7,9	3,5	1,3
6	Wytwarzanie i zaopatrywanie w energię elektryczną, gaz, wodę 2005	42,0	3,4	1,9	0,9
7	2006	35,2	2,4	1,8	0,6
8	2007	39,0	2,8	2,3	-
9	sektor publiczny 2005	24,9	1,7	1,7	-
10	2006	26,1	1,5	1,5	-
11	2007	33,9	2,6	2,1	-
12	sektor prywatny 2005	17,1	1,7	0,3	0,9
13	2006	9,1	0,9	0,3	0,6
14	2007	5,1	0,2	0,2	-
15	Wytwarzanie i zaopatrywanie w energię elektryczną, gaz, parę wodną i gorącą wodę . .	27,6	2,5	2,1	-
16	Pobór, oczyszczanie i rozprowadzanie wody	11,4	0,2	0,2	-
17	Budownictwo 2005	236,6	21,7	5,0	10,1
18	2006	376,3	88,9	13,4	46,5
19	2007	666,3	252,7	6,8	165,3
20	sektor publiczny 2005	8,6	0,8	0,3	0,5
21	2006	8,4	0,3	0,2	0,1
22	2007	11,5	0,3	0,2	0,1
23	sektor prywatny 2005	228,0	20,9	4,7	9,6
24	2006	367,9	88,6	13,2	46,4
25	2007	654,8	252,4	6,6	165,2
26	Handel i naprawy 2005	1256,5	483,2	19,6	5,4
27	2006	1397,9	513,5	22,8	2,5
28	2007	1520,1	611,6	28,1	3,5
29	sektor publiczny 2005	12,4	5,4	0,0	0,0
30	2006	15,0	6,8	0,3	0,0
31	2007	14,1	6,1	0,0	-
32	sektor prywatny 2005	1244,1	477,8	19,6	5,4
33	2006	1382,9	506,7	22,5	2,5
34	2007	1506,0	605,5	28,1	3,5

10 – 49 OSÓB (cd.)

tym		należności krótko- terminowe	inwestycje krótko- terminowe	środki pieniężne i inne aktywa pieniężne	Relacja zapasów do przychodów ze sprzedaży produktów, towarów i materiałów w %	Lp.
produkty gotowe	towary					
złotych						
2,4	3,5	14,3	8,5	8,5	12,2	1
0,4	1,8	28,7	6,9	6,9	11,7	2
0,1	0,3	4,3	0,4	0,4	6,1	3
0,3	0,2	17,8	19,4	15,3	16,0	4
2,8	0,3	8,2	2,0	2,0	12,1	5
0,0	0,5	26,6	11,2	8,6	2,9	6
0,0	0,0	21,6	10,3	10,3	2,3	7
–	0,4	18,4	17,0	17,0	2,7	8
0,0	–	15,8	6,8	6,6	2,4	9
0,0	0,0	15,9	8,0	8,0	2,0	10
–	0,4	16,1	14,5	14,5	3,1	11
–	0,5	10,8	4,4	2,0	3,7	12
–	0,0	5,7	2,3	2,3	3,3	13
–	–	2,3	2,5	2,5	1,2	14
–	0,4	14,1	10,3	10,3	3,3	15
–	–	4,3	6,7	6,7	0,9	16
0,3	6,3	156,6	55,3	51,8	3,3	17
7,7	21,3	182,4	74,8	72,8	11,4	18
5,9	54,3	245,6	123,2	114,6	25,1	19
–	–	4,7	2,9	2,9	3,1	20
–	–	4,6	3,3	3,3	1,1	21
–	–	4,6	6,4	5,8	1,3	22
0,3	6,3	151,9	52,4	48,9	3,3	23
7,7	21,3	177,8	71,5	69,5	11,7	24
5,9	54,3	214,0	116,8	108,8	25,6	25
3,5	453,1	565,8	194,7	176,3	9,3	26
3,6	484,0	637,6	227,5	219,5	8,9	27
3,1	574,9	636,7	249,8	239,7	9,7	28
–	5,3	5,9	1,1	1,1	9,7	29
–	6,5	6,6	1,2	1,0	10,6	30
–	6,1	6,0	1,8	1,9	9,9	31
3,5	447,8	559,9	193,6	175,2	9,3	32
3,6	477,5	631,0	226,3	218,5	8,9	33
3,1	568,8	630,7	248,0	237,8	9,7	34

TABL. 13. **AKTYWA OBROTOWE W PODMIOTACH GOSPODARZYCH O LICZBIE PRACUJĄCYCH**
Stan w dniu 31 XII

Lp.	WYSZCZEGÓLNIENIE	Aktywa obrotowe	w		
			Zapasy	w	
				materiały	półprodukty i produkty w toku
w milionach					
	Handel i naprawy (dok.)				
1	Sprzedaż, obsługa i naprawa pojazdów samochodowych, motocykli; sprzedaż detaliczna paliw do pojazdów samochodowych	208,3	90,3	3,9	1,3
2	Handel hurtowy i komisowy, z wyłączeniem handlu pojazdami samochodowymi, motocyklami	964,8	366,8	22,7	2,2
3	Handel detaliczny, z wyjątkiem sprzedaży pojazdów samochodowych, motocykli; naprawa artykułów użytku osobistego i domowego . . .	347,0	154,5	1,5	–
4	Hotele i restauracje 2005	25,2	0,9	0,3	0,0
5	2006	24,7	1,1	0,6	–
6	2007	24,5	1,7	0,5	–
7	sektor publiczny 2005	5,1	0,2	0,1	–
8	2006	2,8	0,3	0,2	–
9	2007	3,1	0,2	0,1	–
10	sektor prywatny 2005	20,1	0,7	0,2	0,0
11	2006	21,9	0,8	0,4	–
12	2007	21,4	1,5	0,4	–
13	Transport, gospodarka magazynowa 2005	195,0	7,6	1,8	0,2
14	i łącznie 2006	234,7	7,4	2,4	0,0
15	2007	230,9	13,3	3,1	0,4
	w tym:				
16	Transport lądowy, transport rurociągowy . . .	91,6	6,3	1,8	0,1
17	Transport wodny	18,4	0,8	0,4	–
18	Działalność wspomagająca transport; działalność związana z turystyką	105,9	5,4	0,1	0,3
19	Obsługa nieruchomości i firm 2005	347,5	31,9	1,2	5,8
20	2006	356,7	21,4	1,3	3,0
21	2007	468,0	64,5	1,1	27,8
22	sektor publiczny 2005	30,9	0,8	0,1	0,3
23	2006	162,6	10,2	0,2	–
24	2007	206,3	18,9	0,1	–
25	sektor prywatny 2005	316,6	31,1	1,1	5,5
26	2006	194,1	11,2	1,1	3,0
27	2007	261,7	45,6	1,0	27,8
28	Działalność usługowa komunalna, 2005	26,6	1,1	0,4	0,0
29	społeczna i indywidualna, pozostała 2006	34,1	1,1	0,4	0,1
30	2007	30,3	1,6	0,9	–
31	sektor publiczny 2005	4,6	0,2	0,1	–
32	2006	5,1	0,1	0,1	–
33	2007	7,4	0,6	0,6	–
34	sektor prywatny 2005	22,0	0,9	0,3	0,0
35	2006	29,0	1,0	0,3	0,1
36	2007	22,9	1,0	0,3	–

10 – 49 OSÓB (dok.)

tym		należności krótko- terminowe	inwestycje krótko- terminowe	środki pieniężne i inne aktywa pieniężne	Relacja zapasów do przychodów ze sprzedaży produktów, towarów i materiałów w %	Lp.
produkty gotowe	towary					
złotych						
0,1	84,7	78,3	30,9	29,9	10,0	1
2,9	337,2	461,9	126,2	117,7	9,8	2
0,1	153,0	96,5	92,7	92,1	9,3	3
–	0,5	8,8	14,3	12,2	0,8	4
–	0,5	9,1	13,6	11,3	1,3	5
–	1,2	7,5	14,4	11,1	1,7	6
–	0,1	1,8	3,1	2,8	1,3	7
–	0,1	0,3	2,1	2,1	3,4	8
–	0,1	0,5	2,3	1,3	1,9	9
–	0,4	7,0	11,2	9,4	0,7	10
–	0,4	8,8	11,5	9,2	1,1	11
–	1,1	7,0	12,1	9,8	1,7	12
0,1	5,5	115,6	66,8	63,6	1,1	13
0,0	4,6	132,3	86,9	83,8	0,9	14
0,0	9,1	128,2	80,8	77,4	1,6	15
0,0	4,2	66,8	15,2	12,8	1,7	16
–	0,0	10,6	5,6	5,2	1,1	17
–	4,9	46,8	49,9	49,3	1,4	18
11,0	9,5	178,5	126,8	124,3	5,0	19
4,3	12,6	99,5	225,5	119,1	3,1	20
2,8	31,9	107,6	283,6	145,4	8,7	21
–	0,4	18,5	9,3	8,8	1,2	22
–	10,0	16,2	134,9	31,9	8,6	23
–	18,8	19,3	164,3	31,3	19,2	24
11,0	9,1	160,0	117,5	115,5	5,5	25
4,3	2,6	83,3	90,6	87,2	2,0	26
2,8	13,1	88,3	119,3	114,1	7,1	27
0,0	0,5	13,5	11,7	11,2	1,3	28
–	0,5	17,5	14,8	14,8	1,0	29
0,0	0,5	18,2	10,1	8,5	1,8	30
0,0	–	1,9	2,5	2,5	1,1	31
–	–	1,9	2,9	2,9	0,8	32
0,0	–	3,2	3,4	3,0	2,9	33
0,0	0,5	11,6	9,2	8,7	1,3	34
–	0,5	15,6	11,9	11,9	1,1	35
0,0	0,5	15,0	6,7	5,5	1,4	36

TABL. 14. **ZOBOWIĄZANIA PODMIOTÓW GOSPODARCZYCH O LICZBIE PRACUJĄCYCH 10 – 49 OSÓB**
Stan w dniu 31 XII

WYSZCZEGÓLNIENIE	Zobowiązania długoterminowe	W tym z tytułu kredytów i pożyczek	Zobowiązania krótkoterminowe	W tym			
				kredyty i pożyczki	zobowiązania z tytułu dostaw i usług	zobowiązania z tytułu cel, podatków, ubezpieczeń i innych świadczeń	
w milionach zł							
Ogółem	2005	917,6	684,6	2061,4	328,1	1339,9	211,6
	2006	885,6	677,6	2131,4	420,2	1392,2	171,1
	2007	982,8	715,5	2392,3	431,8	1453,2	184,4
sektor publiczny	2005	81,8	67,1	61,4	5,7	37,6	9,4
	2006	115,3	86,3	71,7	4,4	42,1	16,2
	2007	112,9	89,6	86,5	8,1	44,2	10,8
sektor prywatny	2005	835,8	617,5	2000,0	322,4	1302,3	202,2
	2006	770,3	591,3	2059,7	415,8	1350,1	154,9
	2007	869,9	625,9	2305,8	423,7	1409,0	173,6
w tym:							
Przetwórstwo przemysłowe	2005	231,3	142,9	560,9	81,8	347,5	63,1
	2006	209,5	153,4	574,0	133,3	353,3	48,1
	2007	248,2	124,1	661,9	126,8	388,5	62,9
sektor publiczny	2005	–	–	3,5	–	2,1	1,2
	2006	–	–	6,5	0,6	3,0	1,0
	2007	–	–	5,8	0,4	2,6	0,7
sektor prywatny	2005	231,3	142,9	557,4	81,8	345,4	61,9
	2006	209,5	153,4	567,5	132,7	350,3	47,1
	2007	248,2	124,1	656,1	126,4	385,9	62,2
w tym:							
Produkcja artykułów spożywczych i napojów		137,6	43,5	127,2	25,8	65,9	16,4
Włókiennictwo		1,2	0,5	3,4	0,3	2,2	0,6
Produkcja odzieży i wyrobów futrzarskich		1,2	1,1	8,7	0,4	5,4	2,2
Produkcja drewna i wyrobów z drewna i korka (oprócz mebli), produkcja artykułów ze stony i materiałów używanych do wyplatania . .		17,4	16,3	48,2	4,0	27,4	3,0
Produkcja masy celulozowej, papieru oraz wyrobów z papieru		4,1	4,1	9,1	1,5	6,9	0,5
Działalność wydawnicza; poligrafia i reprodukcja zapisanych nośników informacji		8,2	7,1	8,2	1,4	4,9	0,9
Produkcja wyrobów gumowych i z tworzyw sztucznych		20,8	16,6	40,5	7,3	25,3	3,7
Produkcja wyrobów z pozostałych surowców niemetalicznych		16,4	14,6	30,1	3,6	18,4	3,6
Produkcja metalowych wyrobów gotowych, z wyjątkiem maszyn i urządzeń		17,4	9,5	108,6	6,4	67,1	8,8

TABL. 14. ZOBOWIĄZANIA PODMIOTÓW GOSPODARCZYCH O LICZBIE PRACUJĄCYCH 10 – 49 OSÓB (cd.)
Stan w dniu 31 XII

WYSZCZEGÓLNIENIE	Zobowiązania długoterminowe	W tym z tytułu kredytów i pożyczek	Zobowiązania krótkoterminowe	W tym		
				kredyty i pożyczki	zobowiązania z tytułu dostaw i usług	zobowiązania z tytułu cel, podatków, ubezpieczeń i innych świadczeń
w milionach zł						
Przetwórstwo przemysłowe (dok.)						
Produkcja maszyn i urządzeń, gdzie indziej nie sklasyfikowana	3,9	3,6	15,4	2,8	7,0	2,2
Produkcja maszyn i aparatury elektrycznej gdzie indziej nie sklasyfikowana	2,1	1,3	15,5	1,2	8,4	4,4
Produkcja pojazdów mechanicznych, przyczep i naczep	2,1	0,5	6,3	0,0	2,4	0,6
Produkcja pozostałego sprzętu transportowego	0,5	0,5	38,6	12,9	16,2	8,9
Produkcja mebli; działalność produkcyjna gdzie indziej nie sklasyfikowana	4,6	4,0	15,1	2,2	10,1	1,5
Wytwarzanie i zaopatrywanie w energię elektryczną, gaz, wodę	11,7	11,4	31,6	8,9	16,7	4,3
2006	11,3	9,5	26,3	6,6	14,8	3,6
2007	3,9	3,9	30,4	1,8	16,0	4,3
sektor publiczny 2005	2,9	2,9	15,7	2,6	9,7	2,3
2006	5,0	3,2	15,7	1,5	10,4	2,9
2007	2,9	2,9	27,0	1,6	13,5	3,9
sektor prywatny 2005	8,8	8,5	15,9	6,3	7,0	2,0
2006	6,3	6,3	10,6	5,1	4,4	0,7
2007	1,0	1,0	3,3	0,2	2,5	0,4
Wytwarzanie i zaopatrywanie w energię elektryczną, gaz, parę wodną i gorącą wodę	3,2	3,2	18,9	1,6	13,9	2,9
Pobór, oczyszczanie i rozprowadzanie wody	0,7	0,7	11,5	0,2	2,1	1,4
Budownictwo 2005	48,1	42,7	177,3	22,8	114,3	20,6
2006	62,0	53,3	233,6	55,6	133,4	27,0
2007	107,9	78,4	369,4	58,3	160,7	37,8
sektor publiczny 2005	29,8	29,6	4,1	–	2,6	0,9
2006	36,5	30,8	3,8	0,2	2,1	1,1
2007	37,6	36,4	7,1	0,5	4,2	0,6
sektor prywatny 2005	18,3	13,1	173,2	22,8	111,7	19,7
2006	25,5	22,5	229,8	55,4	131,3	25,9
2007	70,3	42,0	362,3	57,8	156,5	37,2

TABL. 14. **ZOBOWIĄZANIA PODMIOTÓW GOSPODARCZYCH O LICZBIE PRACUJĄCYCH 10 – 49 OSÓB (cd.)**
Stan w dniu 31 XII

WYSZCZEGÓLNIENIE	Zobowiązania długoterminowe	W tym z tytułu kredytów i pożyczek	Zobowiązania krótkoterminowe	W tym		
				kredyty i pożyczki	zobowiązania z tytułu dostaw i usług	zobowiązania z tytułu cel, podatków, ubezpieczeń i innych świadczeń
Handel i naprawy. 2005	118,8	85,3	923,4	170,8	657,5	50,7
2006	129,9	97,7	992,9	181,6	711,5	51,2
2007	117,3	105,4	997,2	200,5	699,1	43,8
sektor publiczny 2005	–	–	8,0	0,5	6,9	0,5
2006	–	–	9,7	0,7	8,5	0,4
2007	0,3	–	9,2	0,2	8,3	0,5
sektor prywatny 2005	118,8	85,3	915,4	170,3	650,6	50,2
2006	129,9	97,7	983,2	180,9	703,0	50,8
2007	117,0	105,4	988,0	200,3	690,8	43,3
Sprzedaż, obsługa i naprawa pojazdów samochodowych, motocykli; sprzedaż detaliczna paliw do pojazdów samochodowych	29,6	27,0	130,5	41,9	77,5	6,9
Handel hurtowy i komisowy, z wyłączeniem handlu pojazdami samochodowymi, motocyklami.	66,8	61,6	598,9	142,8	396,4	21,0
Handel detaliczny, z wyłączeniem sprzedaży pojazdów samochodowych, motocykli; naprawa artykułów użytku osobistego i domowego.	21,0	16,8	267,8	15,8	225,3	15,9
Hotele i restauracje. 2005	37,5	33,6	14,8	5,3	5,4	2,3
2006	26,6	20,9	18,9	8,6	5,4	1,4
2007	36,6	35,9	17,4	5,8	7,8	1,6
sektor publiczny 2005	0,3	0,3	1,3	0,2	0,7	0,1
2006	0,3	0,3	0,8	–	0,4	0,1
2007	–	–	0,4	0,1	0,2	0,1
sektor prywatny 2005	37,2	33,3	13,5	5,1	4,7	2,2
2006	26,3	20,6	18,1	8,6	5,0	1,3
2007	36,6	35,9	17,0	5,7	7,6	1,5

TABL. 14. ZOBOWIĄZANIA PODMIOTÓW GOSPODARCZYCH O LICZBIE PRACUJĄCYCH 10 – 49 OSÓB (dok.)
Stan w dniu 31 XII

WYSZCZEGÓLNIENIE	Zobowiązania długoterminowe	W tym z tytułu kredytów i pożyczek	Zobowiązania krótkoterminowe	W tym		
				kredyty i pożyczki	zobowiązania z tytułu dostaw i usług	zobowiązania z tytułu cel, podatków, ubezpieczeń i innych świadczeń
Transport, gospodarka magazynowa i łączność	61,6	36,9	114,3	17,2	86,2	7,6
2005	61,6	36,9	114,3	17,2	86,2	7,6
2006	72,6	40,7	123,2	19,0	89,4	7,6
2007	69,8	32,0	135,4	20,1	86,1	8,2
w tym:						
Transport lądowy, transport rurociągowy	32,3	14,0	74,2	11,7	48,3	4,4
Transport wodny	16,1	12,7	16,7	4,8	5,4	1,0
Działalność wspomagająca transport; działalność związana z turystyką	21,3	5,2	42,8	3,6	30,9	2,4
Obsługa nieruchomości i firm	331,2	312,9	206,0	11,7	99,2	59,1
2005	331,2	312,9	206,0	11,7	99,2	59,1
2006	303,6	282,2	127,4	11,6	68,3	25,0
2007	339,7	314,6	131,9	15,3	76,8	18,6
sektor publiczny	38,6	34,3	24,1	2,3	13,2	3,2
2005	38,6	34,3	24,1	2,3	13,2	3,2
2006	56,6	51,8	26,1	1,4	11,3	9,4
2007	56,2	50,0	29,8	5,1	12,7	3,6
sektor prywatny	292,6	278,6	181,9	9,3	86,0	55,9
2005	292,6	278,6	181,9	9,3	86,0	55,9
2006	247,0	230,4	101,3	10,2	57,0	15,6
2007	283,6	264,6	102,0	10,2	64,1	15,0
Działalność usługowa komunalna, społeczna i indywidualna, pozostała	50,0	6,9	12,7	1,1	4,9	2,4
2005	50,0	6,9	12,7	1,1	4,9	2,4
2006	48,5	9,0	19,2	1,5	6,9	4,6
2007	48,9	11,9	19,7	0,8	8,1	4,5
sektor publiczny	10,1	–	1,3	0,1	0,5	0,5
2005	10,1	–	1,3	0,1	0,5	0,5
2006	16,2	–	1,3	0,0	0,7	0,4
2007	15,9	0,2	2,8	–	1,6	0,6
sektor prywatny	39,9	6,9	11,4	1,0	4,4	1,9
2005	39,9	6,9	11,4	1,0	4,4	1,9
2006	32,3	9,0	17,9	1,5	6,2	4,2
2007	33,1	11,7	16,9	0,8	6,5	3,9

WYBRANE WSKA NIKI EKONOMICZNE

Wskaźnik poziomu kosztów

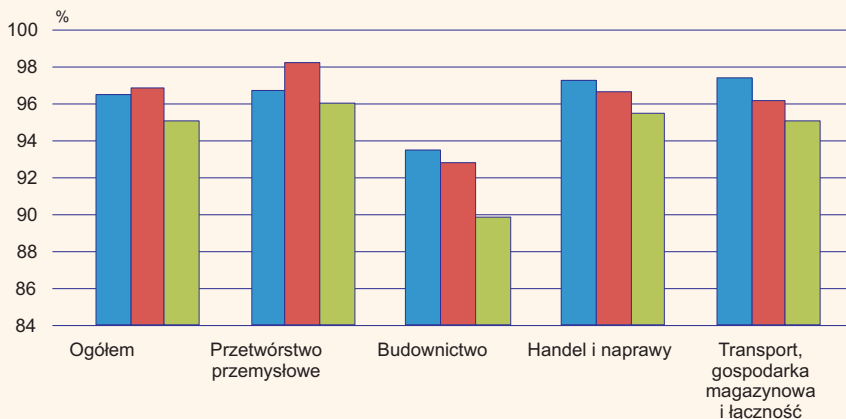

Wskaźnik rentowności obrotu brutto

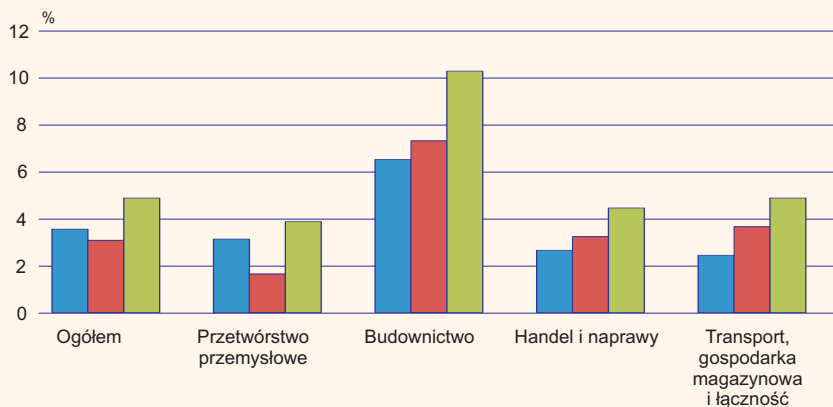

Wskaźnik rentowności obrotu netto

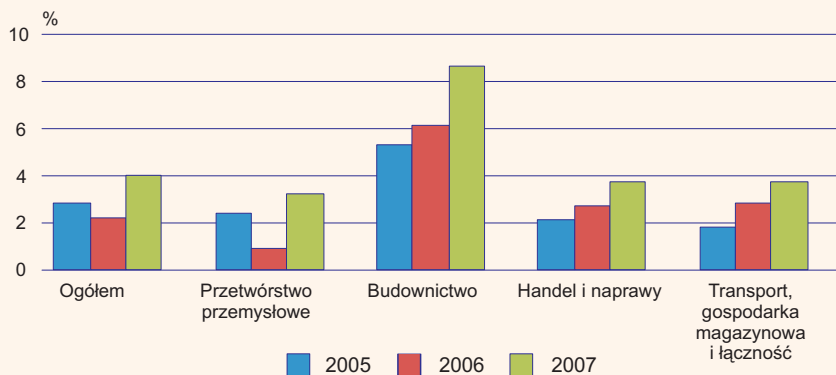

WYBRANE WSKAŃNIKI EKONOMICZNE WEDŁUG WIELKOŚCI PRZEDSIĘBIORSTW

Podmioty o liczbie pracujących: ■ 10 - 49 osób ■ powyżej 49 osób

Wskaźnik poziomu kosztów

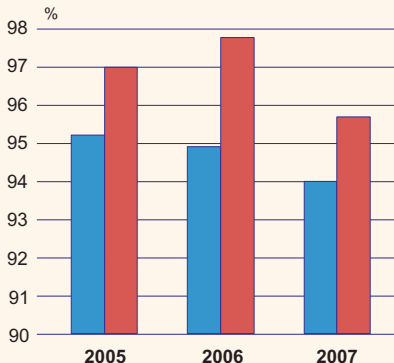

Wskaźnik rentowności ze sprzedaży

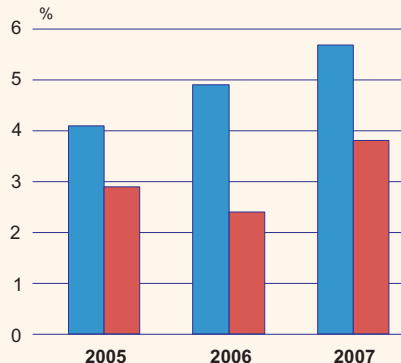

Wskaźnik rentowności obrotu

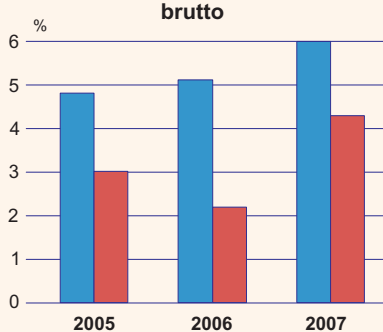

netto

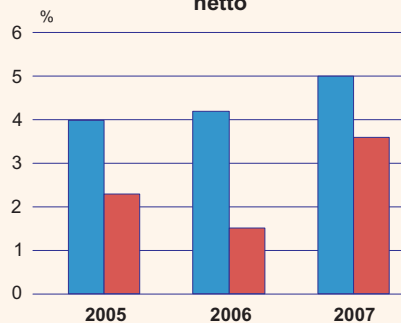

Wskaźnik płynności finansowej

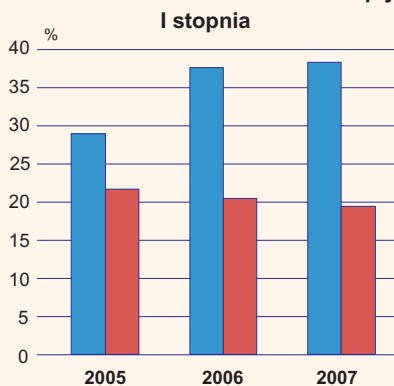

II stopnia

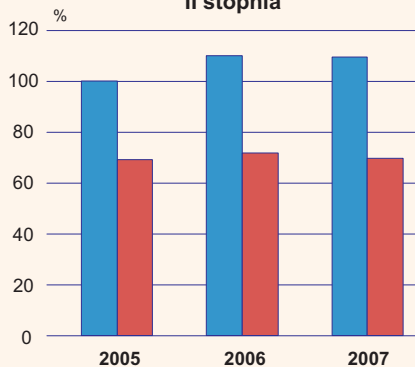

STRUKTURA PRZYCHODÓW Z CAŁOKSZTAŁTU DZIAŁALNOŚCI

Podmioty o liczbie pracujących:

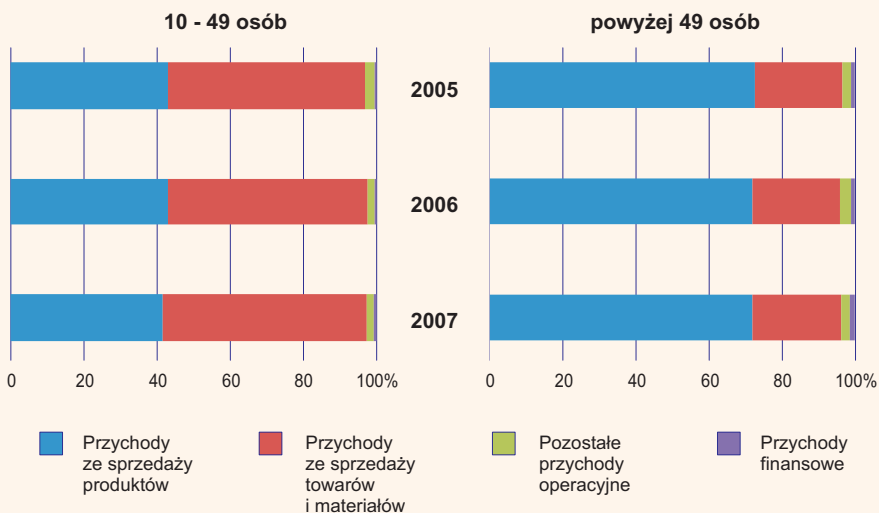

WYNIKI FINANSOWE

Podmioty o liczbie pracujących:

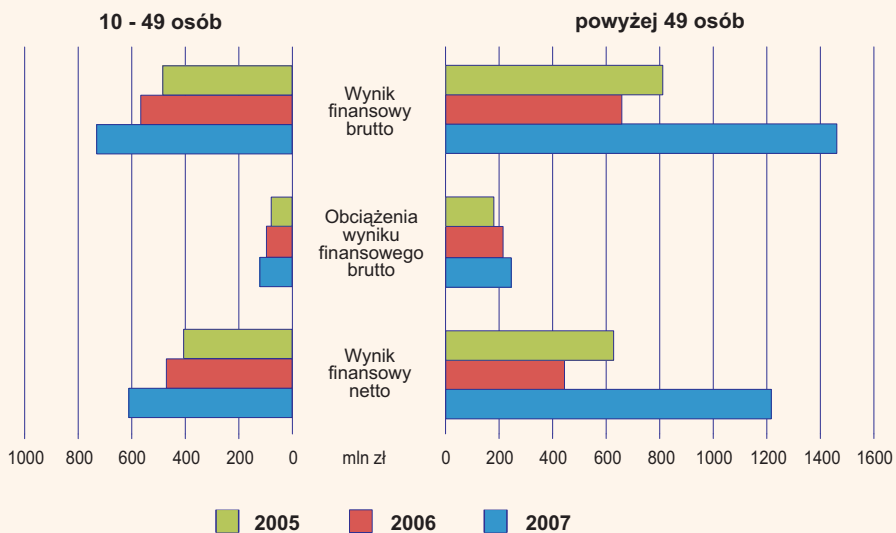

KOSZTY W UKŁADZIE RODZAJOWYM

Podmioty o liczbie pracujących:

10 - 49 osób

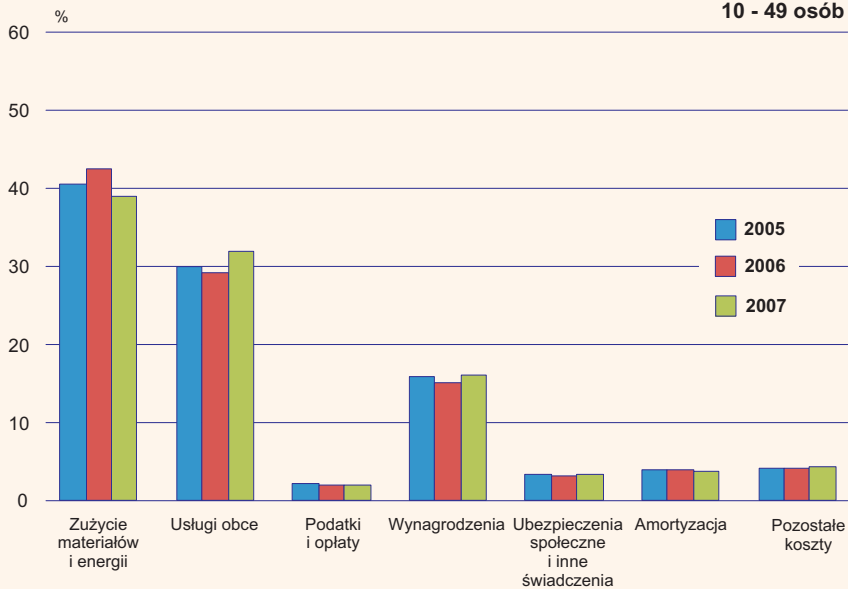

powyżej 49 osób

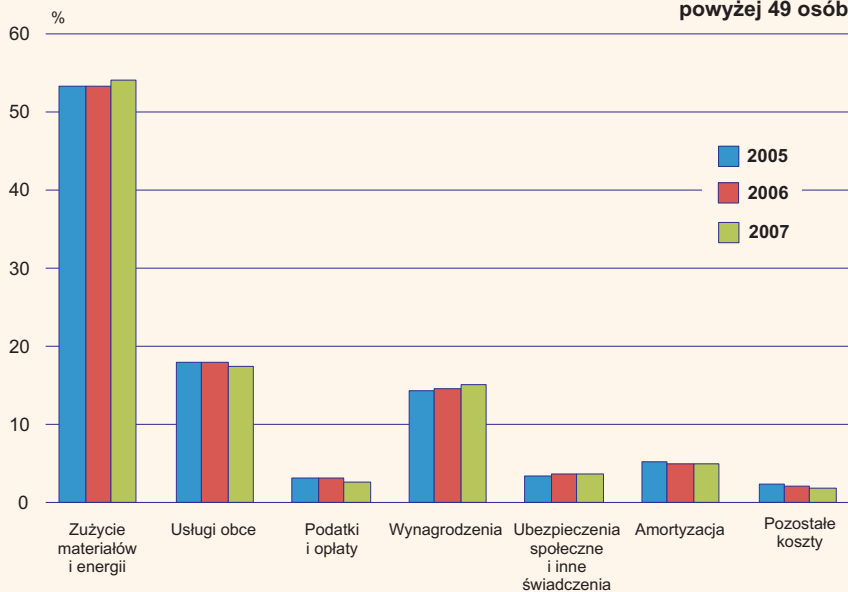

STRUKTURA AKTYWÓW OBROTOWYCH

Stan w dniu 31 XII

Podmioty o liczbie pracujących:

10 - 49 osób

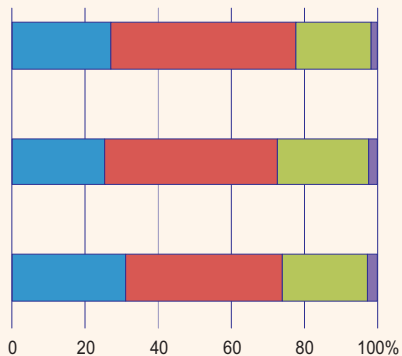

powyżej 49 osób

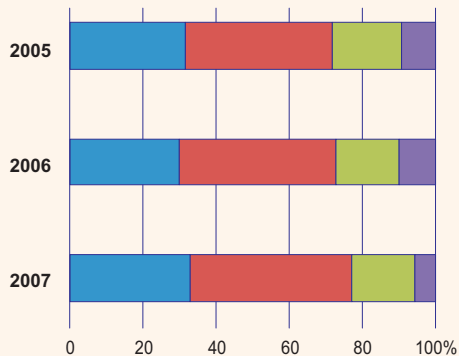

Zapasy

Należności krótkoterminowe

Inwestycje krótkoterminowe

Pozostałe

STRUKTURA ZAPASÓW

Stan w dniu 31 XII

Podmioty o liczbie pracujących:

10 - 49 osób

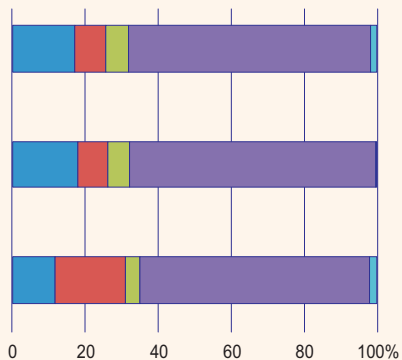

powyżej 49 osób

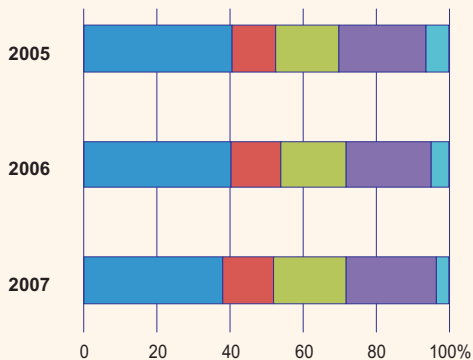

Materiały

Półprodukty i produkty w toku

Produkty gotowe

Towary

Pozostałe

ZOBOWIĄZANIA KRÓTKOTERMINOWE

Stan w dniu 31 XII

Podmioty o liczbie pracujących:

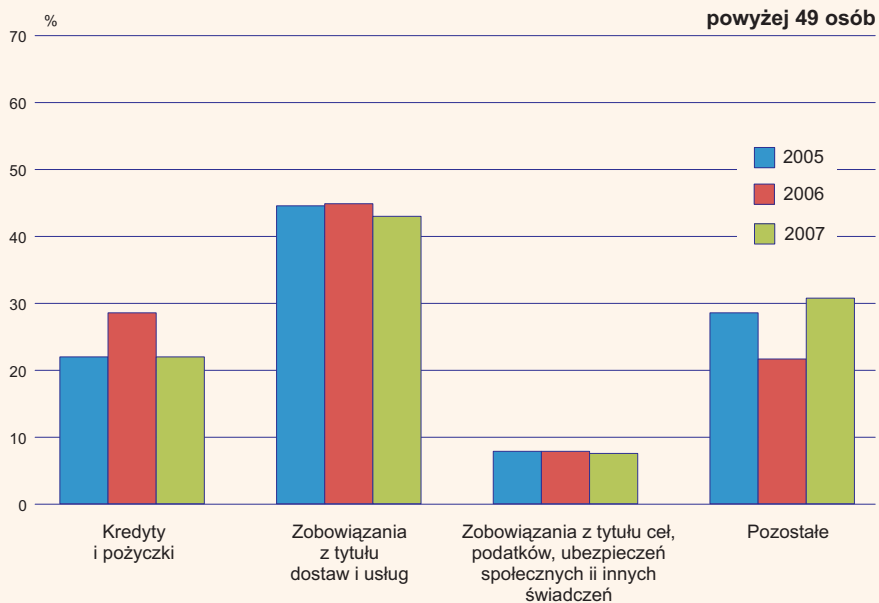
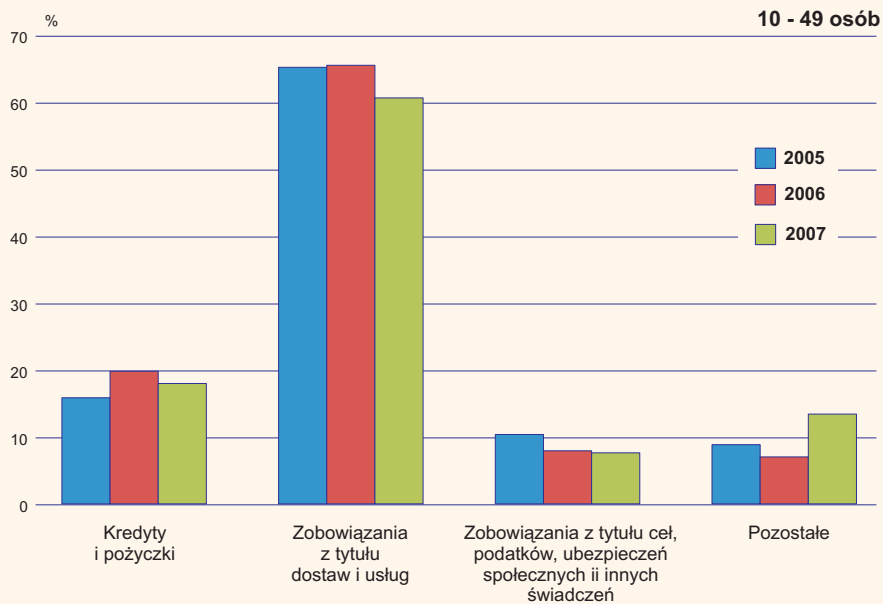

GDZIE UZYSKAĆ INFORMACJE STATYSTYCZNE



URZĄD STATYSTYCZNY W SZCZECINIE

70-530 Szczecin, ul. Matejki 22
tel. 091 459-77-00 (sekretariat) fax 091 434-05-95
e-mail: SekretariatUSszc@stat.gov.pl

INFORMATORIUM

- udostępnianie danych statystycznych (telefonicznie i na miejscu)
 - z publikacji US,
 - z publikacji GUS,
 - bieżących wskaźników wojewódzkich i krajowych
- przyjmowanie zamówień na:
 - niepublikowane dane statystyczne ze zbiorów US,
 - wykonanie opracowań w oparciu o informacje publikowane przez GUS,
 - publikacje

Szczecin, ul. Matejki 22
VIII piętro, pokój 727,
tel. 091 459-75-00
459-75-73, 433-86-04

Koszalin, Al. Monte Cassino 4
parter, pokój 110
tel. 094 347-63-67

AUTOMATYCZNA INFORMACJA STATYSTYCZNA

- wskaźniki ogłaszane przez Prezesa GUS
- ceny skupu produktów rolnych
- wynagrodzenia

Szczecin, tel. 091 459-75-15
Koszalin, tel. 094 345-03-78

TVP SZCZECIN

- aktualne wskaźniki krajowe
- wynagrodzenia

strona 166-167 TXT

INTERNET

www.stat.gov.pl/szczec

KLASYFIKACJE I NOMENKLATURY

Urząd Statystyczny w Łodzi

Ośrodek Standardów Klasyfikacyjnych
93-176 Łódź, ul. Suwalska 29

- przyjmowanie wniosków
- wydawanie opinii interpretacyjnych

SYSTEM REGON

- przyjmowanie zamówień na wydruki o podmiotach:

- adresowe,
- wg miast, gmin i ulic,
- wg rodzaju prowadzonej działalności,
- wg liczby pracujących,
- wg form własności

Szczecin, ul. Matejki 22
VIII piętro, pokój 708,
tel. 091 433-70-42, 459-75-32

- nadawanie numeru statystycznego REGON

Szczecin, ul. Matejki 22
I piętro, obok poczty

Szczecin, budynek Urzędu Miasta,
pl. Armii Krajowej 1,
główne wejście, parter, pokój 18,
tel. 091 424 50 25

Koszalin, Al. Monte Cassino 4
parter, pokój 112

SPRZEDAŻ PUBLIKACJI

- na miejscu
- za pobraniem pocztowym
 - publikacje US,
 - publikacje GUS,,

Zamówienia. Sprzedaż. Prenumerata.

Szczecin 70-530, ul. Matejki 22
parter, pokój 56

Koszalin 75-412, Al. Monte Cassino 4
parter, pokój 107

Zapraszamy codziennie od wtorku do piątku 7⁰⁰ - 15⁰⁰, w poniedziałki 7⁰⁰ - 18⁰⁰